

Catasto dei soprassuoli percorsi dal fuoco Aggiornamento a tutto il 2018

ELENCO SOPRASSUOLI PERCORSI DAL FUOCO ANNO 2018

Incendio n.1 – Località Conca di Agnano - 23/04/2018

Incendio n.2 – Località Cupa Terracina - 25/09/2018

Incendio n.3 – Località Soccavo - 28/09/2018

Elenco soprassuoli percorsi dal fuoco nell'anno 2018 censiti dal Corpo Forestale dello Stato e verificati, così come prescritto, tramite sovrapposizione dei perimetri forniti delle aree interessate a cartografia catastale.

CODICE ISTAT	COMUNE	DATA INCENDIO	NUMERO PROGRESSIVO INCENDIO	FOGLIO	PARTICELLA	SUPERFICIE PARTICELLA (mq)	SUPERFICIE PERCORSA DAL FUOCO (perimetro incendi CfdS) (mq)
F839	Napoli	23 04 2018	1	183	48	8943	96
F839	Napoli	23 04 2018	1	183	49	4206	130
F839	Napoli	23 04 2018	1	183	50	95497	21920
F839	Napoli	23 04 2018	1	183	51	143262	3389
F839	Napoli	23 04 2018	1	183	166	77287	108



F839	Napoli	25 09 2018	2	123	111	6314	4319
F839	Napoli	25 09 2018	2	123	492 (ex 479)	33768	8166

F839	Napoli	28 09 2018	3	93	47	8782	1
F839	Napoli	28 09 2018	3	94	22	2137	1352
F839	Napoli	28 09 2018	3	94	23	1715	1003
F839	Napoli	28 09 2018	3	94	24	11667	6130
F839	Napoli	28 09 2018	3	94	25	134	134
F839	Napoli	28 09 2018	3	94	26	131	72
F839	Napoli	28 09 2018	3	94	28	7223	2070
F839	Napoli	28 09 2018	3	94	246	65	65
F839	Napoli	28 09 2018	3	94	247	565	327
F839	Napoli	28 09 2018	3	94	252	298	267
F839	Napoli	28 09 2018	3	94	253	927	228
F839	Napoli	28 09 2018	3	94	254	759	8
F839	Napoli	28 09 2018	3	94	329	259	56
F839	Napoli	28 09 2018	3	94	330	392	163
F839	Napoli	28 09 2018	3	94	335	63	13
F839	Napoli	28 09 2018	3	94	337	517	47
F839	Napoli	28 09 2018	3	94	338	281	281
F839	Napoli	28 09 2018	3	94	713	469	186
F839	Napoli	28 09 2018	3	94	714	827	827
F839	Napoli	28 09 2018	3	94	715	161	110

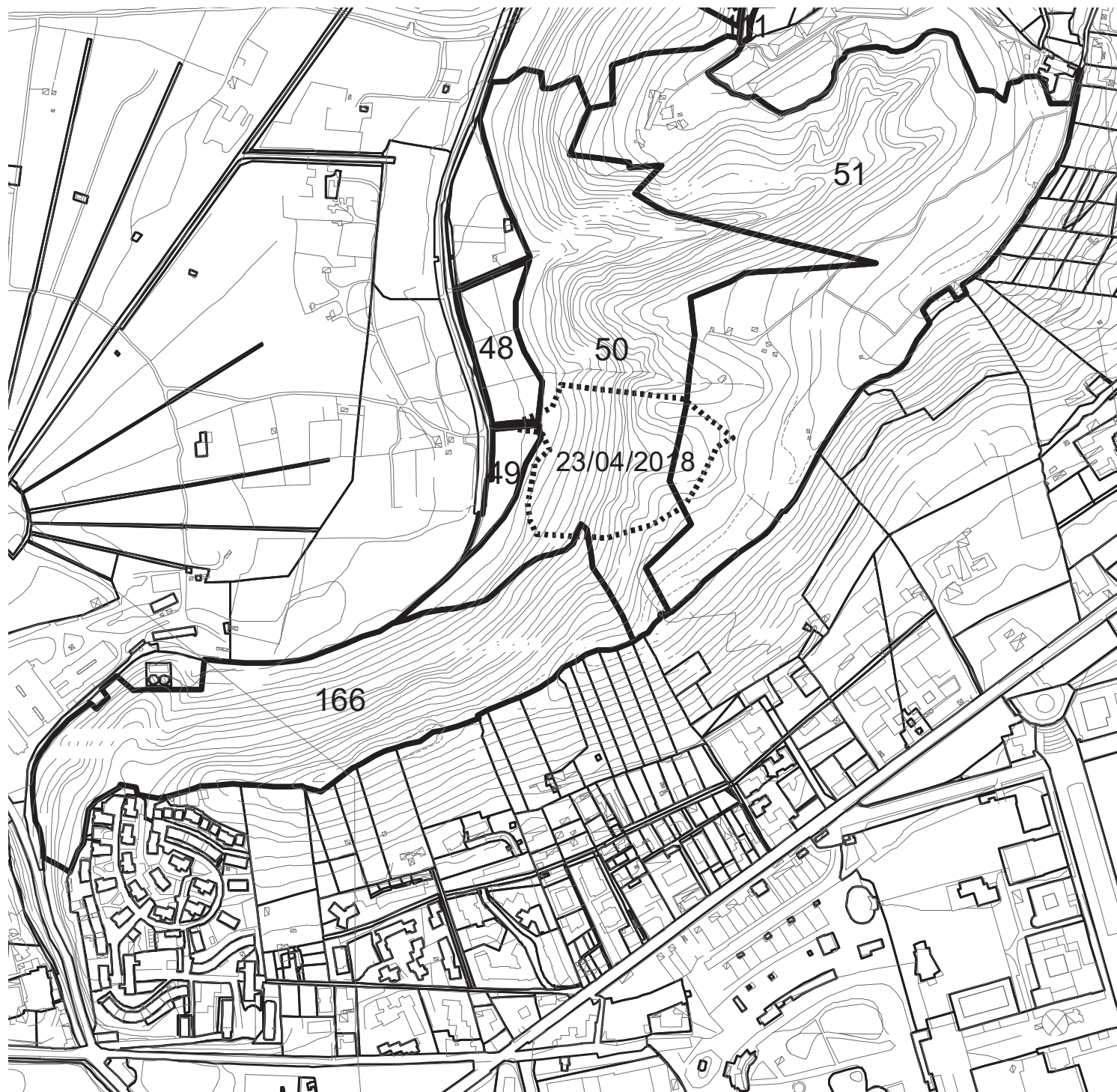
Comune di Napoli catasto incendi
verifica effettuata per confermare l'elenco particelle
fornito dal Corpo Forestale dello Stato



CTR carta tecnica Regione Campania 2004

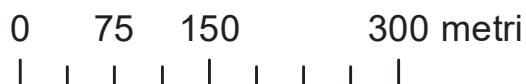

-  perimetro incendi 2018 CFdS
-  verifiche incendi 2018 - particelle interessate
-  Particelle NCT

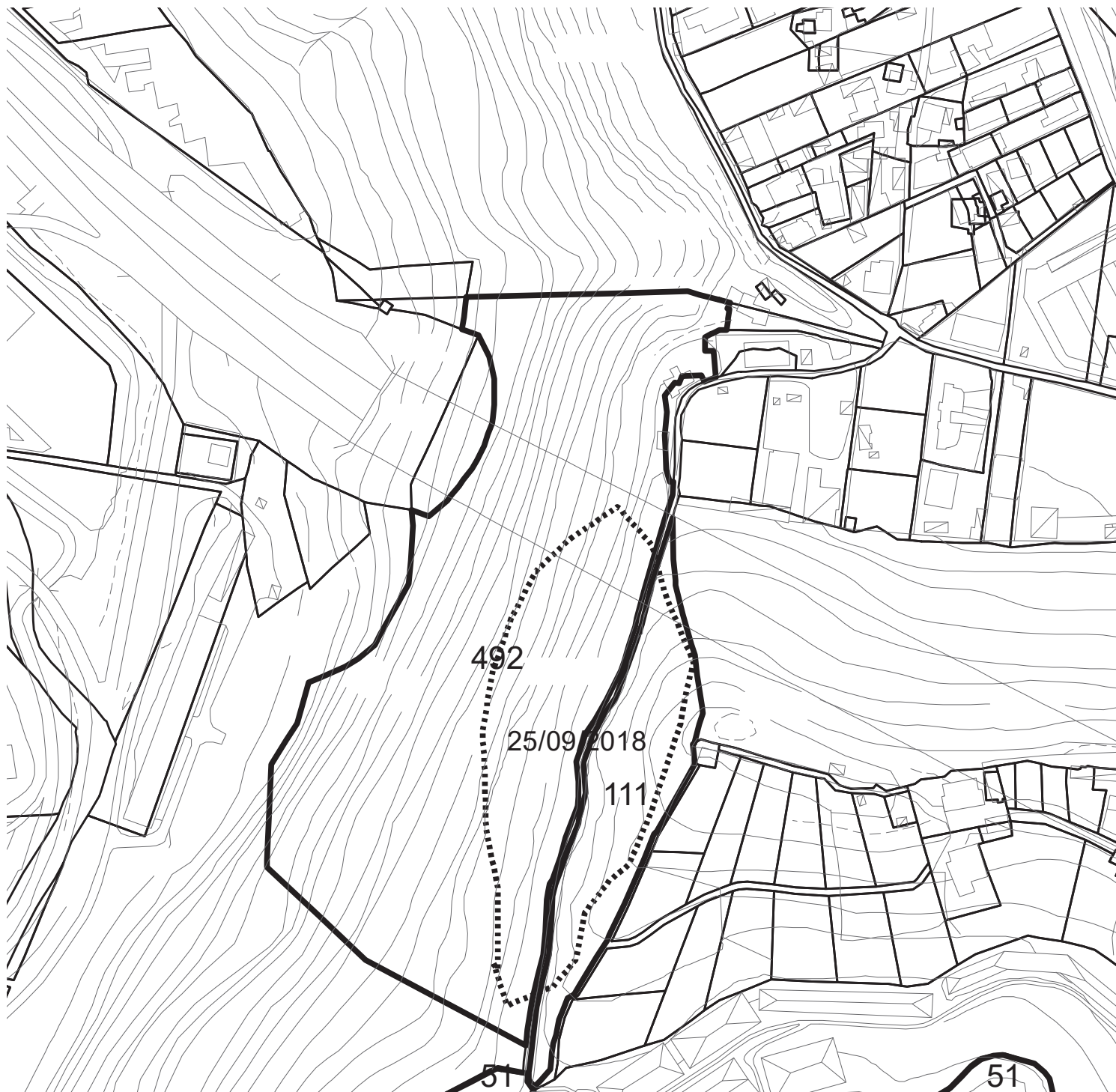

Comune di Napoli catasto incendi
verifica effettuata per confermare l'elenco particelle
fornito dal Corpo Forestale dello Stato



CTR carta tecnica Regione Campania 2004



-  perimetro incendi 2018 CFdS
-  verifiche incendi 2018 - particelle interessate
-  Particelle NCT

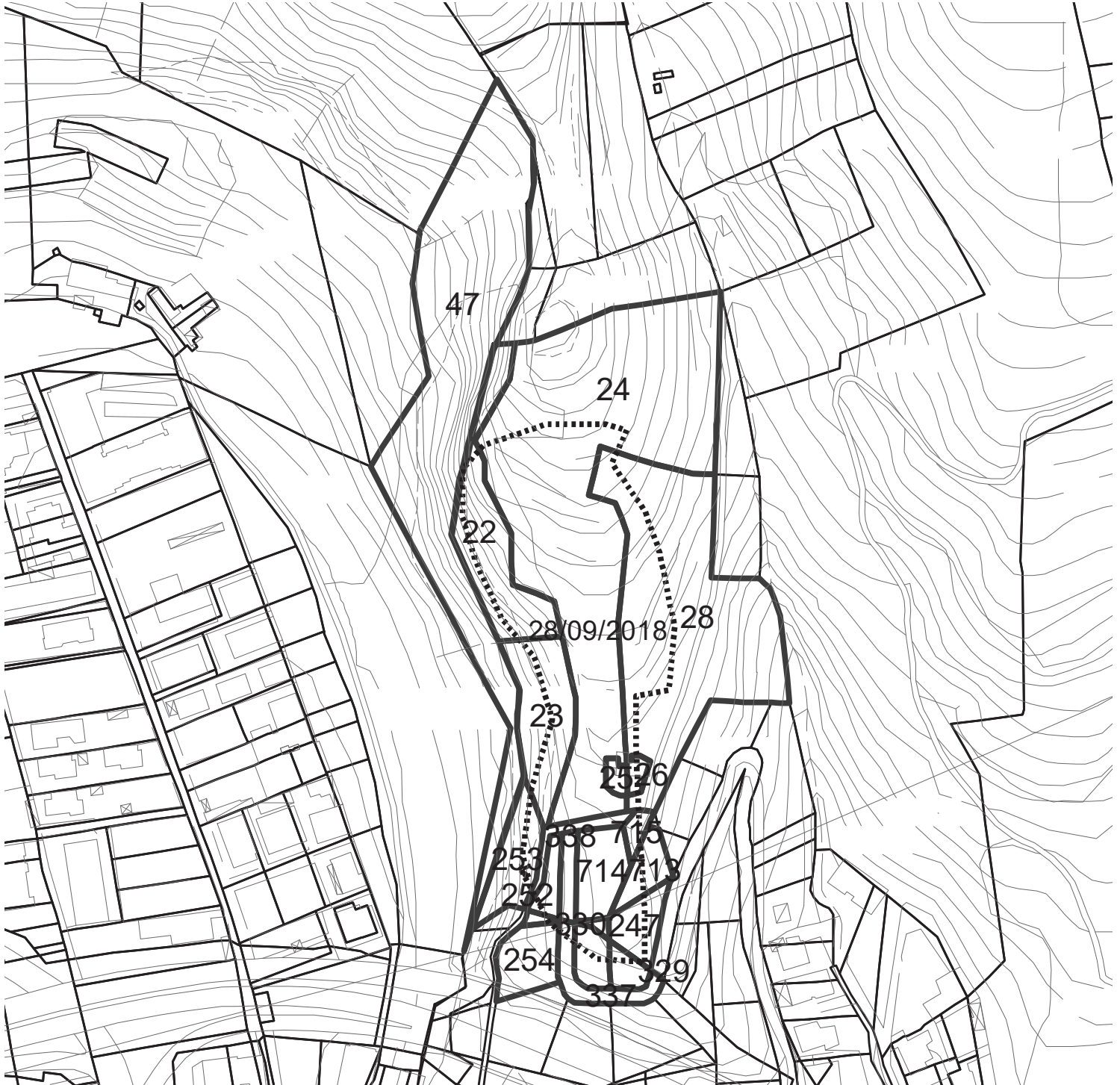

Comune di Napoli catasto incendi
verifica effettuata per confermare l'elenco particelle
fornito dal Corpo Forestale dello Stato



CTR carta tecnica Regione Campania 2004

-  perimetro incendi 2018 CFdS
-  verifiche incendi 2018 - particelle interessate
-  Particelle NCT



SCHEDE INCENDI 2018
FORNITE DAL CORPO FORESTALE DELLO STATO
(DI CUI E' PRESCRITTA LA VERIFICA)

**Ministero delle Politiche Agricole Alimentari e Forestali**Corpo Forestale dello Stato
Rilievo delle aree percorse dal fuoco

Regione CAMPANIA **Provincia** NAPOLI
Comune NAPOLI
Località Conca di Agnano

Data incendio 23/04/2018**Superficie boschiva percorsa dal fuoco (Ha)** 02.56.44**Superficie non boschiva percorsa dal fuoco (Ha)** 00.00.00**Di cui superficie pascoliva percorsa dal fuoco (Ha)****Totale superficie percorsa dal fuoco (Ha)** 02.56.44**Lista delle particelle interessate**

Codice Nazionale	Foglio	Particella	Sub	Allegato	Sviluppo	Superficie in mq	
						Percorsa	Totale
F839	183	00048		0	0	83	8943
F839	183	00049		0	0	151	4207
F839	183	00050		0	0	21923	95500
F839	183	00051		0	0	3371	143266
F839	183	00166		0	0	116	77269

La cartografia catastale di sfondo, messa a disposizione dall'Agenzia del Territorio, nelle zone non interessate da controlli agricoli comunitari può non essere aggiornata alla attualità oppure non essere digitalizzata (presenza dei soli centroidi particella) pertanto in taluni casi l'elenco delle particelle deve essere considerato indicativo e non esaustivo. Si invita quindi l'utente a visualizzare l'incendio su cartografia catastale per verificare in modo puntuale le particelle interessate e ricomprese nel perimetro. Per quanto riguarda i dati delle superfici indicati, sono stati desunti mediante rilievi (scala 1:2.000-1:5.000) effettuati con strumentazione speditiva a precisione metrica per finalità interne al servizio d'istituto e suscettibili di errori sia strumentali sia di carattere tecnico e pertanto, al fine della redazione del Catasto Incendi, tali superfici devono essere ricontrollate e verificate

**Ministero delle Politiche Agricole Alimentari e Forestali**Corpo Forestale dello Stato
Rilievo delle aree percorse dal fuoco

Regione CAMPANIA **Provincia** NAPOLI
Comune NAPOLI
Località Cupa Terracina

Data incendio 25/09/2018**Superficie boschiva percorsa dal fuoco (Ha)** 01.30.01**Superficie non boschiva percorsa dal fuoco (Ha)** 00.00.00**Di cui superficie pascoliva percorsa dal fuoco (Ha)****Totale superficie percorsa dal fuoco (Ha)** 01.30.01**Lista delle particelle interessate**

Codice Nazionale	Foglio	Particella	Sub	Allegato	Sviluppo	Superficie in mq	
						Percorsa	Totale
F839	123	00111		0	0	4679	6314
F839	123	00112		0	0	0	40563
F839	123	00479		0	0	7796	33709

La cartografia catastale di fondo, messa a disposizione dall'Agenzia del Territorio, nelle zone non interessate da controlli agricoli comunitari può non essere aggiornata alla attualità oppure non essere digitalizzata (presenza dei soli centroidi particella) pertanto in taluni casi l'elenco delle particelle deve essere considerato indicativo e non esaustivo. Si invita quindi l'utente a visualizzare l'incendio su cartografia catastale per verificare in modo puntuale le particelle interessate e ricomprese nel perimetro. Per quanto riguarda i dati delle superfici indicati, sono stati desunti mediante rilievi (scala 1:2.000-1:5.000) effettuati con strumentazione speditiva a precisione metrica per finalità interne al servizio d'istituto e suscettibili di errori sia strumentali sia di carattere tecnico e pertanto, al fine della redazione del Catasto Incendi, tali superfici devono essere ricontrollate e verificate

**Ministero delle Politiche Agricole Alimentari e Forestali**Corpo Forestale dello Stato
Rilievo delle aree percorse dal fuoco**Regione** CAMPANIA **Provincia** NAPOLI
Comune NAPOLI
Località Soccavo**Data incendio** 28/09/2018**Superficie boschiva percorsa dal fuoco (Ha)** 01.36.15**Superficie non boschiva percorsa dal fuoco (Ha)** 00.00.00**Di cui superficie pascoliva percorsa dal fuoco (Ha)****Totale superficie percorsa dal fuoco (Ha)** 01.36.15**Lista delle particelle interessate**

Codice Nazionale	Foglio	Particella	Sub	Allegato	Sviluppo	Superficie in mq	
						Percorsa	Totale
F839	93	00047		0	0	39	8783
F839	94	00022		0	0	1748	2137
F839	94	00023		0	0	1341	1715
F839	94	00024		0	0	5898	11668
F839	94	00025		0	0	130	134
F839	94	00026		0	0	0	131
F839	94	00028		0	0	1342	7223
F839	94	00246		0	0	65	65
F839	94	00247		0	0	200	565
F839	94	00252		0	0	298	298
F839	94	00253		0	0	454	927
F839	94	00254		0	0	64	759
F839	94	00329		0	0	99	259
F839	94	00330		0	0	249	392
F839	94	00335		0	0	45	63
F839	94	00337		0	0	97	517
F839	94	00338		0	0	281	281
F839	94	00713		0	0	92	469
F839	94	00714		0	0	827	827
F839	94	00715		0	0	22	161

La cartografia catastale di sfondo, messa a disposizione dall'Agenzia del Territorio, nelle zone non interessate da controlli agricoli comunitari può non essere aggiornata alla attualità oppure non essere digitalizzata (presenza dei soli centroidi particella) pertanto in taluni casi l'elenco delle particelle deve essere considerato indicativo e non esaustivo. Si invita quindi l'utente a visualizzare l'incendio su cartografia catastale per verificare in modo puntuale le particelle interessate e ricomprese nel perimetro. Per quanto riguarda i dati delle superfici indicati, sono stati desunti mediante rilievi (scala 1:2.000-1:5.000) effettuati con strumentazione speditiva a precisione metrica per finalità interne al servizio d'istituto e suscettibili di errori sia strumentali sia di carattere tecnico e pertanto, al fine della redazione del Catasto Incendi, tali superfici devono essere ricontrollate e verificate