

451
13-9-18



COMUNE DI NAPOLI

10 SET. 2018

12/545

ORIGINALE

**ASSESSORATO
AL DIRITTO ALLA CITTA', AI BENI COMUNI E ALL'URBANISTICA**

Direzione centrale Pianificazione e gestione del territorio - sito UNESCO

Servizio Pianificazione urbanistica esecutiva

Proposta di delibera prot. n° 04 del 07-09-2018

Categoria Classe Fascicolo

Annotazioni

ESECUZIONE IMMEDIATA

REGISTRO DELLE DELIBERAZIONI DI GIUNTA COMUNALE - DELIB. N° 429

OGGETTO: Aggiornamento del "Catasto dei soprassuoli percorsi dal fuoco" ai sensi della Legge n. 353/2000 - approvazione elenchi provvisori 2017

Il giorno 13 SET. 2018 nella residenza Comunale convocata nei modi di legge si è riunita la Giunta Comunale. Si dà atto che sono presenti i seguenti n° 9 Amministratori in carica:

SINDACO:

Luigi DE MAGISTRIS

P

ASSESSORI:

Raffaele DEL GIUDICE

P

Roberta GAETA

ASSENTE

Ciro BORRIELLO

P

Annamaria PALMIERI

P

Mario CALABRESE

P

Enrico PANINI

ASSENTE

Alessandra CLEMENTE

P

CARMINE PISCOPO

P

Maria D'AMBROSIO

P

Alessandra SARDU

ASSENTE

Gaetano DANIELE

P

ASSENTE

(Nota bene: Per gli assenti viene apposto, a fianco del nominativo, il timbro "ASSENTE"; per i presenti viene apposta la lettera "P")

Assume la Presidenza: Sindaco Luigi de Magistris

Assiste il Segretario del Comune: Patrizia Marconi

IL PRESIDENTE

constatata la legalità della riunione, invita la Giunta a trattare l'argomento segnato in oggetto.

IL SEGRETARIO GENERALE

La Giunta su relazione e proposta dell'Assessore al diritto alla città, ai beni comuni e all'urbanistica

Premesso:

- che la legge 21 novembre 2000 n. 353 e s.m.i. – Legge quadro in materia di incendi boschivi – stabilisce gli adempimenti a carico degli enti competenti, al fine di svolgere in modo coordinato attività di previsione, prevenzione e lotta attiva contro gli incendi boschivi;
- che, ai sensi dell'art. 10 comma 1 di tale legge *"Le zone boscate ed i pascoli i cui soprassuoli siano stati percorsi dal fuoco non possono avere una destinazione diversa da quella preesistente all'incendio per almeno quindici anni. È comunque consentita la costruzione di opere pubbliche necessarie alla salvaguardia della pubblica incolumità e dell'ambiente. In tutti gli atti di compravendita di aree e immobili situati nelle predette zone, stipulati entro quindici anni dagli eventi previsti dal presente comma, deve essere espressamente richiamato il vincolo di cui al primo periodo, pena la nullità dell'atto. Nei comuni sprovvisti di piano regolatore è vietata per dieci anni ogni edificazione su area boscata percorsa dal fuoco. E' inoltre vietata per dieci anni, sui predetti soprassuoli, la realizzazione di edifici nonché di strutture e infrastrutture finalizzate ad insediamenti civili ed attività produttive, fatti salvi i casi in cui detta realizzazione sia stata prevista in data precedente l'incendio dagli strumenti urbanistici vigenti a tale data. Sono vietate per cinque anni, sui predetti soprassuoli, le attività di rimboschimento e di ingegneria ambientale sostenute con risorse finanziarie pubbliche, salvo specifica autorizzazione concessa dal Ministro dell'ambiente, per le aree naturali protette statali, o dalla regione competente, negli altri casi, per documentate situazioni di dissesto idrogeologico e nelle situazioni in cui sia urgente un intervento per la tutela di particolari valori ambientali e paesaggistici. Sono altresì vietati per dieci anni, limitatamente ai soprassuoli delle zone boscate percorsi dal fuoco, il pascolo e la caccia."*
- che il comma 2 dell'art. 10 della citata legge fa obbligo ai comuni di censire, tramite apposito Catasto, i soprassuoli percorsi dal fuoco avvalendosi anche dei rilievi effettuati dal Corpo Forestale dello Stato, nonché di provvedere all'aggiornamento di tale Catasto;
- che ai sensi del suddetto comma 2 è inoltre disposto che l'elenco dei predetti soprassuoli deve essere esposto per trenta giorni all'albo pretorio comunale, per eventuali osservazioni; decorso tale termine, i comuni valutano le osservazioni presentate ed approvano, entro i successivi sessanta giorni, gli elenchi definitivi e le relative perimetrazioni;
- che la Giunta comunale ha provveduto all'istituzione del citato Catasto con deliberazione n. 507 del 28/03/2008 e con deliberazione n. 898 del 30/06/2008;
- che l'elenco definitivo dei soprassuoli percorsi dal fuoco è stato in ultimo aggiornato fino al 2016 con D.G.C. n. 162 dell' 30/3/2017;

Considerato:

- che con la detta deliberazione n. 898 del 30/06/2008 la Giunta comunale ha stabilito di incaricare il Servizio Pianificazione urbanistica esecutiva di provvedere ad aggiornare il citato Catasto;

A. SEGRETARIO GENERALE

- che con deliberazione di Giunta comunale 396/2017 è stato stabilito che per gli aggiornamenti del Catasto dei soprassuoli percorsi dal fuoco ci si avvalga dei rilievi effettuati dal Corpo Forestale dello Stato ai sensi del comma 2 dell'art. 10 della L.353/2000, integrati con le ulteriori perimetrazioni di incendi eventualmente pervenute nelle modalità di cui alla disposizione del Direttore Generale n. 81 del 30/7/2004 avente ad oggetto: "Adempimenti di cui al comma 2 art.10 legge 21 novembre 2000 n. 353";
- che il Servizio Pianificazione urbanistica esecutiva, accreditandosi allo specifico servizio del Corpo Forestale dello Stato, ha reperito gli elenchi delle particelle catastali, le perimetrazioni e le indicazioni delle superfici boschive e pascolive per i soprassuoli percorsi dal fuoco nell'anno 2017, non essendo ancora disponibili i dati per l'anno 2018, mentre da parte dei servizi comunali non è pervenuta alcuna perimetrazione ai sensi della citata disposizione del Direttore Generale;
- che con nota PG/2018/712041 il Servizio Verde della città, in riscontro alla richiesta PG/2018/6704714 del Servizio Pianificazione urbanistica esecutiva, ha comunicato che i casi di cui alle suddette perimetrazioni del Corpo Forestale dello Stato rientrano tra quelli previsti dall'art. 10 della L. 353/2000, con la sola esclusione del caso di cui al progressivo n.2;
- che peraltro tale caso di esclusione riguarda due particelle (n. 13 e n.14 foglio 63 NCT) interessate anche dall'incendio di cui al progressivo n. 3, quindi comunque incluse tra le aree oggetto di aggiornamento del catasto;
- che, ai sensi dell'art. 10 della legge n.353/2000, l'elenco dei predetti soprassuoli deve essere pubblicato per trenta giorni all'albo pretorio comunale per eventuali osservazioni: decorso tale termine, il comune valuta le eventuali osservazioni presentate ed approva, entro i successivi sessanta giorni, gli elenchi definitivi e le relative perimetrazioni;
- che inoltre il detto elenco dei soprassuoli sarà disponibile per la consultazione anche sul sito web del Comune di Napoli;
- che il deposito degli atti avverrà, oltre che all'albo e sul sito web, anche presso la sede del Servizio Pianificazione urbanistica esecutiva;

Visto:

- l'art. 10 comma 2 della Legge n. 353 del 21/11/2000;
- la disposizione del Direttore Generale n. 81 del 30/7/2004;
- la Deliberazione di Giunta Comunale n. 898 del 30/6/2008;
- La deliberazione di Giunta Comunale n. 396 del 20/7/2017

Elenco allegati che costituiscono parte integrante e sostanziale del presente provvedimento composti da n° 37 pagine:

1. Elaborato: "Catasto dei soprassuoli percorsi dal fuoco - Aggiornamento a tutto il 2017", costituito da:
 - elenco dei soprassuoli percorsi dal fuoco ordinato per identificativi catastali;

- elenco dei soprassuoli percorsi dal fuoco ordinato per singoli incendi e corredato di rappresentazioni grafiche con perimetrazioni delle aree interessate.

La parte narrativa, i fatti, gli atti citati, le dichiarazioni ivi comprese sono vere e fondate e, quindi, redatte dal Dirigente del Servizio Pianificazione urbanistica esecutiva sotto la propria responsabilità tecnica, per cui sotto tale profilo lo stesso Dirigente qui appresso sottoscrive:

Il Dirigente del Servizio
Pianificazione urbanistica esecutiva
(Arch. Massimo Santoro)

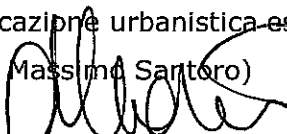

CON VOTI UNANIMI

DELIBERA

per i motivi tutti illustrati in narrativa:

- aggiornare, per le ragioni di cui in premessa e per gli effetti dell'art. 10 comma 1 della legge 21/11/2000 n. 353, il "Catasto dei soprassuoli percorsi dal fuoco" istituito con deliberazione di giunta comunale n. 507 del 28/3/2007, mediante l'integrazione dello stesso con l'elenco provvisorio dei soprassuoli percorsi dal fuoco di cui all'elaborato "Aggiornamento a tutto il 2017" allegato al presente atto quale sua parte integrante e sostanziale, costituito da: *elenco dei soprassuoli percorsi dal fuoco ordinato per identificativi catastali - elenco dei soprassuoli percorsi dal fuoco ordinato per singoli incendi e corredato di planimetrie con perimetrazioni delle aree interessate;*
- incaricare il Servizio Pianificazione urbanistica esecutiva di provvedere alla pubblicazione del suddetto elenco all'albo pretorio;
- dare atto che il suddetto elenco verrà anche depositato presso la sede del Servizio Pianificazione urbanistica esecutiva, nonché pubblicato sul sito web del Comune di Napoli;
- prevedere che i proprietari delle aree inserite nel detto elenco o chiunque interessato possano presentare proprie osservazioni scritte entro il termine di pubblicazione ai fini delle relative valutazioni e della successiva approvazione ai sensi del citato art. 10 comma 1 della legge n.353/2000.

Il Dirigente del Servizio Pianificazione urbanistica esecutiva
(Arch. Massimo Santoro)



Visto
Il Direttore Centrale
Pianificazione e gestione del territorio - Sito UNESCO
(Arch. Massimo Santoro)

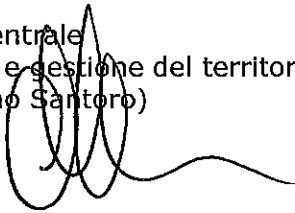

L'Assessore
Al diritto alla città, ai beni comuni
e all'urbanistica
(Prof. arch. Carmine Piscopo)



**Segue dichiarazione di esecuzione
immediata su intercalare allegato**

IL SEGRETARIO GENERALE

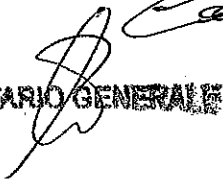

SEGUE: Deliberazione di Giunta Comunale n° 429 del 13/09/2018

LA GIUNTA,

Considerato che ricorrono i motivi di urgenza previsti dall' art. 134, comma 4, del D. Lgs. 267/2000 in quanto occorre dare immediatamente corso alle incombenze di cui alla deliberazione innanzi adottata.

Con voti UNANIMI

DELIBERA

Di dare esecuzione immediata alla presente deliberazione dando mandato ai componenti uffici di attuare le determinazioni.
Letto, confermato e sottoscritto

IL SINDACO



IL SEGRETARIO GENERALE





5

PROPOSTA DI DELIBERAZIONE PROT. N. 04 DEL 04-09-2018 AVENTE AD OGGETTO:

Aggiornamento del "Catasto dei soprassuoli percorsi dal fuoco" ai sensi della Legge n. 353/2000 - approvazione elenchi provvisori 2017.

Il Dirigente del Servizio Pianificazione urbanistica esecutiva esprime, ai sensi dell'art. 49, comma 1, del D.Lgs. 267/2000, il seguente parere di regolarità tecnica in ordine alla suddetta proposta: **FAVOREVOLE**
La presente deliberazione non comporta impegno di spesa né diminuzione di entrata anche in riferimento ad esercizi successivi

Addi

IL DIRIGENTE DEL SERVIZIO
PIANIFICAZIONE URBANISTICA ESECUTIVA
(Arch. Massimo Santoro)

10 SET. 2018

Pervenuta in Ragioneria Generale il Prot. 12/545

Il Dirigente del Servizio di Ragioneria, esprime, ai sensi dell'art. 49, comma 1, del D. Lgs. 267/2000, il seguente parere di regolarità contabile in ordine alla suddetta proposta: v.p.e.

Addi

IL RAGIONIERE GENERALE

ATTESTATO DI COPERTURA FINANZIARIA ED IMPEGNO CONTABILE

La somma di €..... viene prelevata dal Titolo..... Sez.....
Rubrica..... Cap.....() del bilancio 20....., che presenta
la seguente disponibilità:

Dotazione	L.....	L.....
Impegno precedente	L.....	
Impegno presente	L.....	L.....
Disponibile		L.....

Ai sensi e per quanto disposto dall'art. 151, comma 4, del D.Lgs. 267/2000, si attesta la copertura finanziaria della spesa di cui alla suddetta proposta.

Addi.....

IL RAGIONIERE GENERALE

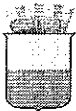

COMUNE DI NAPOLI

Direzione Centrale Servizi Finanziari

Servizio Controllo e Registrazione Spese

Napoli 10/09/2018

PARERE DI REGOLARITA' CONTABILE reso ai sensi dell'art. 49, comma 1, D. Lgs. 267/2000 in ordine allo schema proposto dal Servizio Pianificazione urbanistica esecutiva n.4 del 07/09/2018 12545 del 10/09/2018

La proposta in esame non comporta riflessi diretti o indiretti sulla situazione economico-finanziaria o sul patrimonio dell'Ente e pertanto non è dovuto il parere in ordine alla regolarita' contabile.

Il Ragioniere Generale

Dott. R. Grimaldi

OSSERVAZIONI DEL SEGRETARIO GENERALE

Con l'atto in esame si propone di aggiornare, ex art. 10 della legge n. 353/2000, in via provvisoria gli elenchi e le perimetrazioni dei soprassuoli percorsi dal fuoco aggiornato a tutto il 2017.

Il dirigente proponente ha espresso il parere di regolarità tecnica in senso "Favorevole", cui segue la specificazione che *"la presente deliberazione non comporta impegno di spesa né diminuzione di entrata anche in riferimento ad esercizi successivi"*.

Il Ragioniere Generale ha reso il parere di regolarità contabile precisando che si tratta di *"parere non dovuto"*.

Dalle motivazioni e dalle dichiarazioni espresse nella parte narrativa dell'atto, redatto con attestazione di responsabilità dal dirigente proponente, risulta che il provvedimento proposto è un obbligo previsto a carico dei Comuni dall'art. 10, comma 2, della legge n. 353/2000: *"I comuni provvedono, entro novanta giorni dalla data di approvazione del piano regionale di cui al comma 1 dell' articolo 3, a censire, tramite apposito catasto, i soprassuoli già percorsi dal fuoco nell'ultimo quinquennio, avvalendosi anche dei rilievi effettuati dal Corpo forestale dello Stato. Il catasto è aggiornato annualmente. L'elenco dei predetti soprassuoli deve essere esposto per trenta giorni all'albo pretorio comunale, per eventuali osservazioni. Decorso tale termine, i comuni valutano le osservazioni presentate ed approvano, entro i successivi sessanta giorni, gli elenchi definitivi e le relative perimetrazioni. E' ammessa la revisione degli elenchi con la cancellazione delle prescrizioni relative ai divieti di cui al comma 1 solo dopo che siano trascorsi i periodi rispettivamente indicati, per ciascun divieto, dal medesimo comma 1."*

Si richiamano, quanto alle procedure e alle competenze degli Uffici in materia di catasto dei soprassuoli percorsi dal fuoco, la disposizione del Direttore Generale n. 81 del 30 luglio 2004 - che individua, appunto, il procedimento e i servizi interessati, ciascuno per le sue competenze -, la deliberazione di Giunta comunale n. 898 del 30 giugno 2008, che ha istituito il Catasto dei soprassuoli percorsi dal fuoco, la deliberazione di Giunta comunale n. 396/2017, con cui è stato stabilito che per gli aggiornamenti del catasto dei soprassuoli percorsi dal fuoco ci si avvalga dei rilievi effettuati dal Corpo Forestale dello Stato (assorbito dall'Arma dei Carabinieri, ex decreto legislativo n. 177/2016).

La responsabilità in merito alla regolarità tecnica viene assunta dalla dirigenza che sottoscrive la proposta, sulla quale ha reso il proprio parere di competenza in termini di "favorevole" ai sensi dell'art. 49 T.U. n. 267/2000, attestando, quindi, a mente del successivo art. 147 bis, la regolarità e la correttezza dell'azione amministrativa nell'ambito del controllo di regolarità amministrativa e contabile assegnato alla dirigenza stessa nella fase preventiva della formazione dell'atto.

Spettano all'organo deliberante le valutazioni conclusive con riguardo al principio costituzionale di buon andamento e imparzialità cui si informa l'azione amministrativa.

VISTO:
Il Sindaco

Il Segretario Generale
Patrizia Magnoni

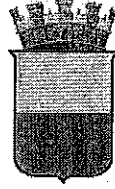

COMUNE DI NAPOLI
Segreteria Generale
Servizio Segreteria della Giunta Comunale

**ALLEGATI COSTITUENTI PARTE INTEGRANTE
DELLA DELIBERAZIONE DI GIUNTA COMUNALE**

N° 429 DEL 13/09/2018

ORIGINALE



COMUNE DI NAPOLI

CATASTO DEI SOPRASSUOLI PERCORSI DAL FUOCO

(Legge 21 novembre 2000 n. 353 articolo 10 comma 2)

Aggiornamento a tutto il 2017

elenco dei soprassuoli percorsi dal fuoco
ordinato per identificativi catastali

elenco dei soprassuoli percorsi dal fuoco
ordinato per singoli incendi
e corredato di rappresentazioni grafiche
con perimetrazioni delle aree interessate

COMUNE DI NAPOLI
Servizio

Planificazione Urbanistica Esecutiva

**Elenco dei
soprassuoli
percorsi dal fuoco
ordinato per
identificativi catastali**

Foglio	Particella	Data incendio	Progressivo incendio
44	48	10/08/2017	1
44	66	10/08/2017	1
44	71	10/08/2017	1
44	72	10/08/2017	1
44	73	10/08/2017	1
44	74	10/08/2017	1
44	75	10/08/2017	1
44	76	10/08/2017	1
44	77	10/08/2017	1
44	78	10/08/2017	1
44	84	10/08/2017	1
44	85	10/08/2017	1
44	86	10/08/2017	1
44	87	10/08/2017	1
44	92	10/08/2017	1
44	93	10/08/2017	1
44	100	10/08/2017	1
44	101	10/08/2017	1
44	102	10/08/2017	1
44	103	10/08/2017	1
44	104	10/08/2017	1
44	105	10/08/2017	1
44	106	10/08/2017	1
44	107	10/08/2017	1
44	108	10/08/2017	1
44	109	10/08/2017	1
44	111	10/08/2017	1
44	112	10/08/2017	1
44	114	10/08/2017	1
44	116	10/08/2017	1
44	117	10/08/2017	1
44	118	10/08/2017	1
44	119	10/08/2017	1
44	122	10/08/2017	1
44	126	10/08/2017	1
44	128	10/08/2017	1
44	160	10/08/2017	1
44	162	10/08/2017	1
44	167	10/08/2017	1
44	168	10/08/2017	1
44	170	10/08/2017	1
44	171	10/08/2017	1
44	172	10/08/2017	1
44	173	10/08/2017	1
44	174	10/08/2017	1
44	286	10/08/2017	1
44	287	10/08/2017	1
44	288	10/08/2017	1
44	289	10/08/2017	1
44	290	10/08/2017	1

COMUNE DI NAPOLI
 Servizio
 Pianificazione Urbanistica Esecutiva

Foglio	Particella	Data incendio	Progressivo incendio
44	312	10/08/2017	1
44	313	10/08/2017	1
44	331	10/08/2017	1
44	332	10/08/2017	1
44	333	10/08/2017	1
44	334	10/08/2017	1
44	335	10/08/2017	1
44	336	10/08/2017	1
44	337	10/08/2017	1
44	338	10/08/2017	1
44	359	10/08/2017	1
44	370	10/08/2017	1
44	401	10/08/2017	1
44	404	10/08/2017	1
44	446	10/08/2017	1
44	497	10/08/2017	1
44	564	10/08/2017	1
44	565	10/08/2017	1
44	566	10/08/2017	1
44	567	10/08/2017	1
44	568	10/08/2017	1
44	614	10/08/2017	1
44	615	10/08/2017	1
44	616	10/08/2017	1
44	617	10/08/2017	1
44	650	10/08/2017	1
44	727	10/08/2017	1
44	733	10/08/2017	1
44	00X17	10/08/2017	1
44	00X19	10/08/2017	1
46	352	10/08/2017	1
46	738	10/08/2017	1
46	897	10/08/2017	1
46	898	10/08/2017	1
63	13	16/07/2017	3
63	14	16/07/2017	3
64	32	16/07/2017	3
64	36	16/07/2017	3
64	39	16/07/2017	3
64	275	16/07/2017	3
64	535	16/07/2017	3
68	11	24/09/2017	10
68	40	24/09/2017	10
68	145	24/09/2017	10
68	168	24/09/2017	10
89	100	18/06/2017	7
89	101	18/06/2017	7
89	104	18/06/2017	7
89	111	18/06/2017	7
89	112	18/06/2017	7

 COMUNE DI NAPOLI
 Servizio
 Pianificazione Urbanistica Esecutiva

Foglio	Particella	Data incendio	Progressivo incendio
89	145	18/06/2017	7
89	617	18/06/2017	7
89	899	18/06/2017	7
89	900	18/06/2017	7
89	00X10	18/06/2017	7
90	132	16/07/2017	4
90	1025	16/07/2017	4
90	1027	16/07/2017	4
90	1216	16/07/2017	4
90	1321	16/07/2017	4
94	20	24/09/2017	10
94	22	22/06/2017	9
94	23	22/06/2017	9
94	24	22/06/2017	9
94	25	22/06/2017	9
94	26	22/06/2017	9
94	28	22/06/2017	9
94	281	24/09/2017	10
94	282	24/09/2017	10
94	711	22/06/2017	9
94	713	22/06/2017	9
94	714	22/06/2017	9
94	715	22/06/2017	9
95	205	20/07/2017	8
95	590	20/07/2017	8
95	592	20/07/2017	8
95	629	20/07/2017	8
120	7	18/06/2017	7
120	9	18/06/2017	7
120	288	18/06/2017	7
120	289	18/06/2017	7
120	340	18/06/2017	7
120	341	18/06/2017	7
120	808	18/06/2017	7
120	812	18/06/2017	7
120	832	18/06/2017	7
120	1720	18/06/2017	7
121	3	16/07/2017	4
121	4	16/07/2017	4
121	5	16/07/2017	4
121	9	16/07/2017	4
121	41	16/07/2017	4
121	42	16/07/2017	4
121	43	16/07/2017	4
121	44	16/07/2017	4
121	56	16/07/2017	4
121	57	16/07/2017	4
121	58	16/07/2017	4
121	59	16/07/2017	4
121	67	16/07/2017	4

Foglio	Particella	Data incendio	Progressivo incendio
121	68	16/07/2017	4
121	69	16/07/2017	4
121	138	16/07/2017	4
121	139	16/07/2017	4
121	140	16/07/2017	4
121	142	16/07/2017	4
121	145	16/07/2017	4
121	147	16/07/2017	4
121	185	16/07/2017	4
121	186	16/07/2017	4
121	187	16/07/2017	4
121	188	16/07/2017	4
121	189	16/07/2017	4
121	191	16/07/2017	4
121	195	16/07/2017	4
121	196	16/07/2017	4
121	197	16/07/2017	4
121	198	16/07/2017	4
121	203	16/07/2017	4
121	204	16/07/2017	4
121	206	16/07/2017	4
121	207	16/07/2017	4
121	208	16/07/2017	4
121	209	16/07/2017	4
121	212	16/07/2017	4
121	213	16/07/2017	4
121	214	16/07/2017	4
121	215	16/07/2017	4
121	217	16/07/2017	4
121	218	16/07/2017	4
121	219	16/07/2017	4
121	231	16/07/2017	4
121	261	16/07/2017	4
121	263	16/07/2017	4
121	268	16/07/2017	4
121	269	16/07/2017	4
121	270	16/07/2017	4
121	271	16/07/2017	4
121	272	16/07/2017	4
121	273	16/07/2017	4
121	316	16/07/2017	4
121	317	16/07/2017	4
121	318	16/07/2017	4
121	319	16/07/2017	4
121	320	16/07/2017	4
121	321	16/07/2017	4
121	322	16/07/2017	4
121	323	16/07/2017	4
121	324	16/07/2017	4

 COMUNE DI NAPOLI
 Servizio
 Pianificazione Urbanistica Esecutiva

Foglio	Particella	Data incendio	Progressivo incendio
121	330	16/07/2017	4
121	331	16/07/2017	4
121	332	16/07/2017	4
121	339	16/07/2017	4
121	340	16/07/2017	4
121	341	16/07/2017	4
121	342	16/07/2017	4
121	349	16/07/2017	4
121	437	16/07/2017	4
121	438	16/07/2017	4
121	439	16/07/2017	4
121	440	16/07/2017	4
121	441	16/07/2017	4
121	443	16/07/2017	4
121	446	16/07/2017	4
121	455	16/07/2017	4
121	457	16/07/2017	4
121	489	16/07/2017	4
121	000X2	16/07/2017	4
121	W0172	16/07/2017	4
123	44	16/07/2017	4
123	157	16/07/2017	4
123	479	16/07/2017	4
123	500	16/07/2017	4
128	135	20/07/2017	8
128	138	20/07/2017	8
128	146	20/07/2017	8
128	159	20/07/2017	8
128	162	20/07/2017	8
128	166	20/07/2017	8
128	252	20/07/2017	8
128	633	20/07/2017	8
128	750	20/07/2017	8
128	753	20/07/2017	8
128	754	20/07/2017	8
128	809	20/07/2017	8
128	810	20/07/2017	8
128	811	20/07/2017	8
128	814	20/07/2017	8
128	946	20/07/2017	8
128	6000	20/07/2017	8
188	349	18/06/2017	6
188	356	18/06/2017	6
188	404	18/06/2017	6
188	405	18/06/2017	6
188	408	18/06/2017	6
188	411	18/06/2017	6
188	475	18/06/2017	6
188	476	18/06/2017	6
188	652	18/06/2017	6
188	653	18/06/2017	6

COMUNE DI NAPOLI

Sezione

Pianificazione Urbanistica Esecutiva

Foglio	Particella	Data incendio	Progressivo incendio
188	654	18/06/2017	6
188	698	18/06/2017	6
188	699	18/06/2017	6
188	700	18/06/2017	6
188	765	18/06/2017	6
188	767	18/06/2017	6
188	790	18/06/2017	6
188	791	18/06/2017	6
188	794	18/06/2017	6
217	105	18/06/2017	5
217	242	18/06/2017	5
218	96	18/06/2017	5
218	103	18/06/2017	5

COMUNE DI NAPOLI
 Servizio
 Pianificazione Urbanistica Esecutiva

**Elenco dei soprassuoli
percorsi dal fuoco
ordinato per singoli incendi
e corredato
di rappresentazioni grafiche
con perimetrazioni
delle aree interessate**

(Fonte Corpo Forestale dello Stato)

COMUNE DI NAPOLI
Servizio
Pianificazione Urbanistica Esecutiva

ELENCO INCENDI BOSCHIVI CENSITI NEL TERRITORIO DEL COMUNE DI NAPOLI - ANNO 2017

Progressivo	Località	Data Incendio	Data Rilievo CFS	Metodo di rilevamento	Strumenti usati per il rilievo	Superficie comunale interessata in ha
1	Camaldoli versante Pianura	10/08/2017	29/01/2018	Non strumentale	Nessuno	18.27.20
2	Astroni	11/07/2017	13/12/2017	Mista	GPS speditivo precisione metrica	00.00.01
	<i>caso escluso in esito alla verifica PG/2018/712041 del Servizio Verde della città</i>					
3	Le caselle	16/07/2017	29/01/2018	Non strumentale	Nessuno	25.43.90
4	Pigna San Nicola	16/07/2017	29/01/2018	Non strumentale	Altro	34.07.02
5	Via Campegna	18/06/2017	29/01/2018	Non strumentale	Altro	00.72.71
6	Via Caravaggio	18/06/2017	29/01/2018	Mista	Altro	03.02.03
7	Astroni – Sartania	18/07/2017	23/01/2018	Non strumentale	Altro	01.51.68
8		20/07/2017	29/01/2018	Non strumentale	Altro	01.60.81
9	Cupa verdonlino	22/06/2017	29/01/2018	Mista	GPS di precisione submetrica	00.50.43
10	Camaldoli versante Soccavo	24/09/2017	29/01/2018	Non strumentale	Altro	02.32.65



 COMUNE DI NAPOLI
 Servizio
 Pianificazione Urbanistica Esecutiva

incendio n.1 anno 2017

Comune di Napoli catasto incendi

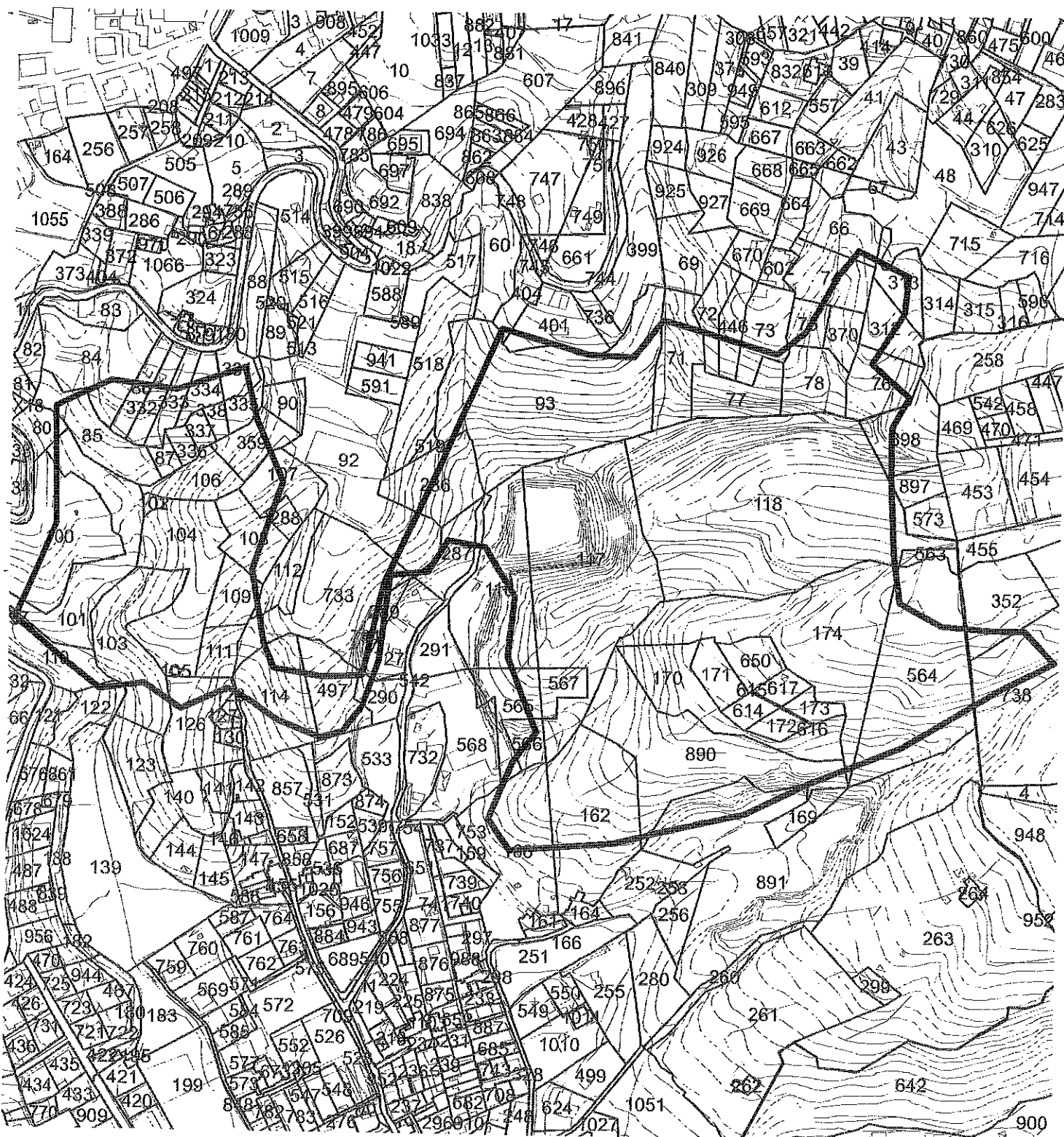

fonte: Corpo Forestale dello Stato
SIM sistema informativo della Montagna



CTR carta tecnica Regione Campania 2004
NCT particelle catastali aggiornamento 2017
elaborazione SIT comune di Napoli

0 50 100 200 metri
COMUNE DI NAPOLI
Servizio
Pianificazione Urbanistica Esecutiva

**Ministero delle Politiche Agricole Alimentari e Forestali**Corpo Forestale dello Stato
Rilievo delle aree percorse dal fuoco**Regione** CAMPANIA **Provincia** NAPOLI
Comune NAPOLI
Località Camaldoli versante Pianura**Data incendio** 10/08/2017**Superficie boschiva percorsa dal fuoco (Ha)** 18.27.20**Superficie non boschiva percorsa dal fuoco (Ha)** 00.00.00**Di cui superficie pascoliva percorsa dal fuoco (Ha)****Totale superficie percorsa dal fuoco (Ha)** 18.27.20**Lista delle particelle interessate**

Codice Nazionale	Foglio	Particella	Sub	Allegato	Sviluppo	Superficie in mq	
						Percorsa	Totale
F839	44	00048		0	0	29	6432
F839	44	00066		0	0	160	2450
F839	44	00071		0	0	2602	3319
F839	44	00072		0	0	401	1490
F839	44	00073		0	0	714	2449
F839	44	00074		0	0	1260	2742
F839	44	00075		0	0	664	1111
F839	44	00076		0	0	1719	2612
F839	44	00077		0	0	2676	2676
F839	44	00078		0	0	2602	2602
F839	44	00084		0	0	821	5224
F839	44	00085		0	0	2630	3247
F839	44	00086		0	0	654	1190
F839	44	00087		0	0	485	485
F839	44	00092		0	0	1214	13917
F839	44	00093		0	0	13156	16677
F839	44	00100		0	0	4618	8887
F839	44	00101		0	0	5566	5754
F839	44	00102		0	0	194	194
F839	44	00103		0	0	4180	5377

La cartografia catastale di sfondo, messa a disposizione dall'Agenzia del Territorio, nelle zone non interessate da controlli agricoli comunitari può non essere aggiornata alla attualità oppure non essere digitalizzata (presenza dei soli centroidi particella) pertanto in taluni casi l'elenco delle particelle deve essere considerato indicativo e non esaustivo. Si invita quindi l'utente a visualizzare l'incendio su cartografia catastale per verificare in modo puntuale le particelle interessate e ricomprese nel perimetro. Per quanto riguarda i dati delle superfici indicati, sono stati desunti mediante rilievi (scala 1:2.000-1:5.000) effettuati con strumentazione speditiva a precisione metrica per finalità interne al servizio d'istituto e suscettibili di errori sia strumentali sia di carattere tecnico e pertanto, al fine della redazione del Catasto Incendi, tali superfici devono essere riconfermate e verificate.



Ministero delle Politiche Agricole Alimentari e Forestali

Corpo Forestale dello Stato
Rilievo delle aree percorse dal fuoco

Regione CAMPANIA **Provincia** NAPOLI
Comune NAPOLI
Località Camaldoli versante Pianura

Data incendio 10/08/2017

Superficie boschiva percorsa dal fuoco (Ha) 18.27.20

Superficie non boschiva percorsa dal fuoco (Ha) 00.00.00

Di cui superficie pascoliva percorsa dal fuoco (Ha)

Totale superficie percorsa dal fuoco (Ha) 18.27.20

Lista delle particelle interessate

Codice Nazionale	Foglio	Particella	Sub	Allegato	Sviluppo	Superficie in mq	
						Percorsa	Totale
F839	44	00104		0	0	6624	6624
F839	44	00105		0	0	46	46
F839	44	00106		0	0	1917	1917
F839	44	00107		0	0	862	2318
F839	44	00108		0	0	1515	2387
F839	44	00109		0	0	1535	1671
F839	44	00111		0	0	1248	1248
F839	44	00112		0	0	22	1831
F839	44	00114		0	0	2536	4739
F839	44	00116		0	0	4045	7335
F839	44	00117		0	0	16341	16341
F839	44	00118		0	0	26002	27072
F839	44	00119		0	0	973	4759
F839	44	00122		0	0	48	1720
F839	44	00126		0	0	808	3413
F839	44	00128		0	0	1	177
F839	44	00160		0	0	2686	7189
F839	44	00162		0	0	5662	8193
F839	44	00167		0	0	8352	8772
F839	44	00168		0	0	3362	6734

La cartografia catastale di sfondo, messa a disposizione dall'Agenzia del Territorio, nelle zone non interessate da controlli agricoli comunitari può non essere aggiornata alla attualità oppure non essere digitalizzata (presenza dei soli centroidi particella) pertanto in taluni casi l'elenco delle particelle deve essere considerato indicativo e non esaustivo. Si invita quindi l'utente a visualizzare l'incendio su cartografia catastale per verificare in modo puntuale le particelle interessate e ricomprese nel perimetro. Per quanto riguarda i dati delle superfici indicati, sono stati desunti mediante rilievi (scala 1:2.000-1:5.000) effettuati con strumentazione speditiva a precisione metrica per finalità interne al servizio d'istituto e suscettibili di errori sia strumentali sia di carattere tecnico e pertanto, al fine della redazione del Catasto Incendi, tali superfici devono essere ricontrollate e verificate.

**Ministero delle Politiche Agricole Alimentari e Forestali**Corpo Forestale dello Stato
Rilievo delle aree percorse dal fuoco

Regione CAMPANIA **Provincia** NAPOLI
Comune NAPOLI
Località Camaldoli versante Pianura

Data incendio 10/08/2017**Superficie boschiva percorsa dal fuoco (Ha)** 18.27.20**Superficie non boschiva percorsa dal fuoco (Ha)** 00.00.00**Di cui superficie pascoliva percorsa dal fuoco (Ha)****Totale superficie percorsa dal fuoco (Ha)** 18.27.20**Lista delle particelle interessate**

Codice Nazionale	Foglio	Particella	Sub	Allegato	Sviluppo	Superficie in mq	
						Percorsa	Totale
F839	44	00170		0	0	4728	4728
F839	44	00171		0	0	1435	1435
F839	44	00172		0	0	743	743
F839	44	00173		0	0	734	734
F839	44	00174		0	0	12386	12495
F839	44	00286		0	0	2381	3640
F839	44	00287		0	0	612	1836
F839	44	00288		0	0	6	546
F839	44	00289		0	0	238	593
F839	44	00290		0	0	159	1136
F839	44	00312		0	0	998	1907
F839	44	00313		0	0	515	1709
F839	44	00331		0	0	435	1116
F839	44	00332		0	0	728	1179
F839	44	00333		0	0	779	1189
F839	44	00334		0	0	815	1170
F839	44	00335		0	0	530	844
F839	44	00336		0	0	490	490
F839	44	00337		0	0	492	492
F839	44	00338		0	0	404	404

La cartografia catastale di sfondo, messa a disposizione dall'Agenzia del Territorio, nelle zone non interessate da controlli agricoli comunitari può non essere aggiornata alla attualità oppure non essere digitalizzata (presenza dei soli centroidi particella) pertanto in taluni casi l'elenco delle particelle deve essere considerato indicativo e non esaustivo. Si invita quindi l'utente a visualizzare l'incendio su cartografia catastale per verificare in modo puntuale le particelle interessate e ricomprese nel perimetro. Per quanto riguarda i dati delle superfici indicati, sono stati desunti mediante rilievi (scala 1:2.000-1:5.000) effettuati con strumentazione speditiva a precisione metrica per finalità interne al servizio d'istituto e suscettibili di errori sia strumentali sia di carattere tecnico e pertanto, al fine della redazione del Catasto Incendi, tali superfici devono essere ricontrollate e verificate.



Ministero delle Politiche Agricole Alimentari e Forestali

Corpo Forestale dello Stato
Rilievo delle aree percorse dal fuoco

Regione CAMPANIA **Provincia** NAPOLI
Comune NAPOLI
Località Camaldoli versante Pianura

Data incendio 10/08/2017

Superficie boschiva percorsa dal fuoco (Ha) 18.27.20

Superficie non boschiva percorsa dal fuoco (Ha) 00.00.00

Di cui superficie pascoliva percorsa dal fuoco (Ha)

Totale superficie percorsa dal fuoco (Ha) 18.27.20

Lista delle particelle interessate

Codice Nazionale	Foglio	Particella	Sub	Allegato	Sviluppo	Superficie in mq	
						Percorsa	Totale
F839	44	00359		0	0	1210	1941
F839	44	00370		0	0	1116	1116
F839	44	00401		0	0	422	2812
F839	44	00404		0	0	47	1200
F839	44	00446		0	0	494	1420
F839	44	00497		0	0	1543	2884
F839	44	00564		0	0	7235	11571
F839	44	00565		0	0	867	2403
F839	44	00566		0	0	620	1012
F839	44	00567		0	0	1105	1105
F839	44	00568		0	0	5	5347
F839	44	00614		0	0	731	731
F839	44	00615		0	0	37	37
F839	44	00616		0	0	34	34
F839	44	00617		0	0	742	742
F839	44	00650		0	0	1446	1446
F839	44	00727		0	0	148	2225
F839	44	00733		0	0	816	7741
F839	44	00X17		0	0	183	1167
F839	44	00X19		0	0	4	82

La cartografia catastale di sfondo, messa a disposizione dall'Agenzia del Territorio, nelle zone non interessate da controlli agricoli comunitari può non essere aggiornata alla attualità oppure non essere digitalizzata (presenza dei soli centroidi particella) pertanto in taluni casi l'elenco delle particelle deve essere considerato indicativo e non esaustivo. Si invita quindi l'utente a visualizzare l'incendio su cartografia catastale per verificare in modo puntuale le particelle interessate e ricomprese nel perimetro. Per quanto riguarda i dati delle superfici indicati, sono stati desunti mediante rilievi (scala 1:2.000-1:5.000) effettuati con strumentazione speditiva a precisione metrica per finalità interne al servizio d'istituto e suscettibili di errori sia strumentali sia di carattere tecnico e pertanto, al fine della redazione del Catasto Incendi, tali superfici devono essere ricontrollate e verificate.

**Ministero delle Politiche Agricole Alimentari e Forestali**Corpo Forestale dello Stato
Rilievo delle aree percorse dal fuoco

Regione CAMPANIA **Provincia** NAPOLI
Comune NAPOLI
Località Camaldoli versante Pianura

Data incendio 10/08/2017

Superficie boschiva percorsa dal fuoco (Ha) 18.27.20

Superficie non boschiva percorsa dal fuoco (Ha) 00.00.00

Di cui superficie pascoliva percorsa dal fuoco (Ha)

Totale superficie percorsa dal fuoco (Ha) 18.27.20

Lista delle particelle interessate

Codice Nazionale	Foglio	Particella	Sub	Allegato	Sviluppo	Superficie in mq	
						Percorsa	Totale
F839	46	00352		0	0	455	4065
F839	46	00738		0	0	2176	12092
F839	46	00897		0	0	22	974
F839	46	00898		0	0	945	2952

La cartografia catastale di sfondo, messa a disposizione dall'Agenzia del Territorio, nelle zone non interessate da controlli agricoli comunitari può non essere aggiornata alla attualità oppure non essere digitalizzata (presenza dei soli centroidi particella) pertanto in taluni casi l'elenco delle particelle deve essere considerato indicativo e non esaustivo. Si invita quindi l'utente a visualizzare l'incendio su cartografia catastale per verificare in modo puntuale le particelle interessate e ricomprese nel perimetro. Per quanto riguarda i dati delle superfici indicati, sono stati desunti mediante rilievi (scala 1:2.000-1:5.000) effettuati con strumentazione speditiva a precisione metrica per finalità interne al servizio d'Istituto e suscettibili di errori sia strumentali sia di carattere tecnico e pertanto, al fine della redazione del Catasto Incendi, tali superfici devono essere ricontrollate e verificate

incendio n.3 anno 2017

Comune di Napoli catasto incendi

fonte: Corpo Forestale dello Stato
SIM sistema informativo della Montagna

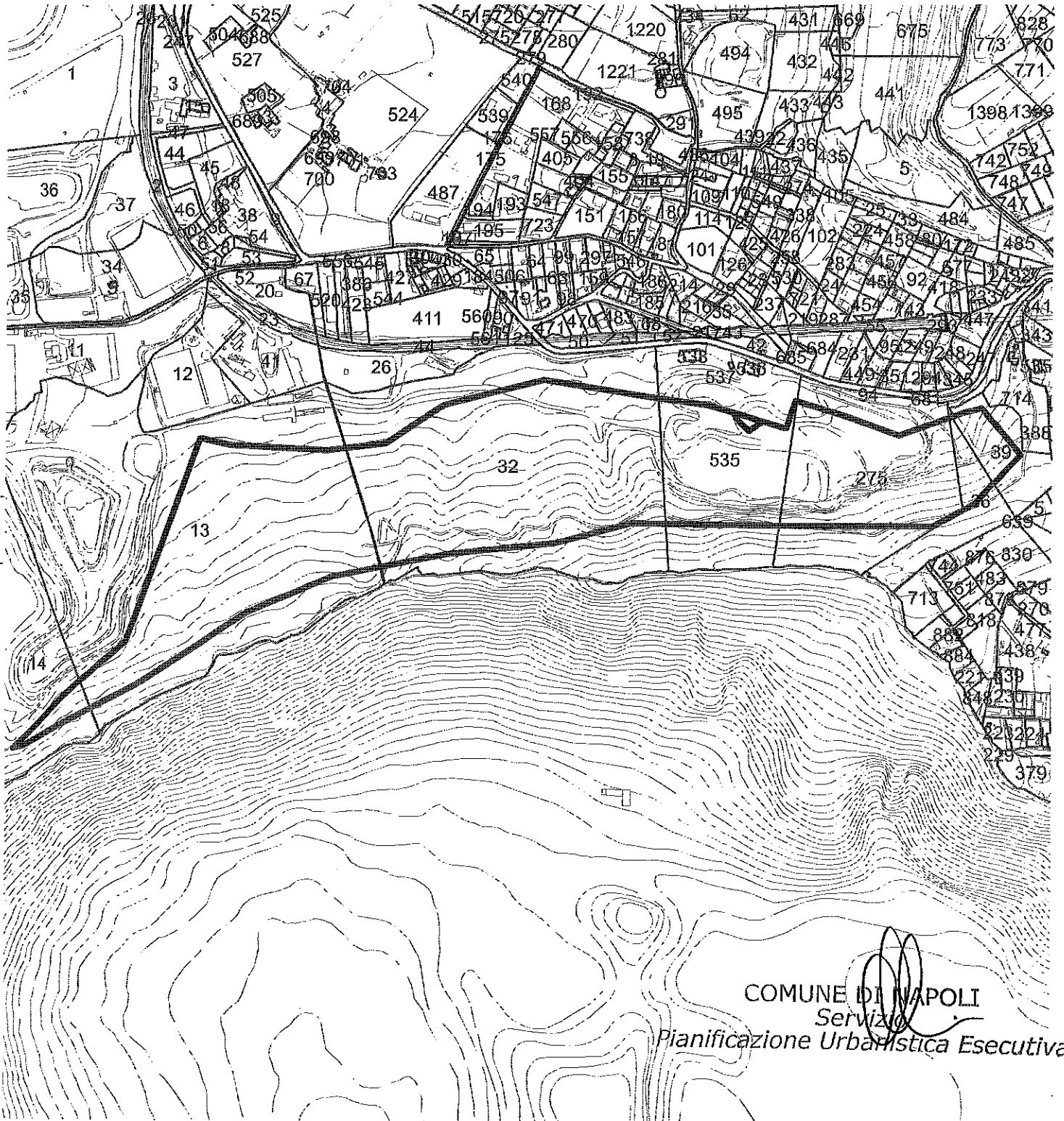

COMUNE DI NAPOLI
Servizio
Pianificazione Urbanistica Esecutiva

CTR carta tecnica Regione Campania 2004
NCT particelle catastali aggiornamento 2017
elaborazione SIT comune di Napoli

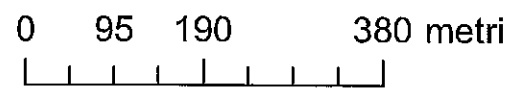

**Ministero delle Politiche Agricole Alimentari e Forestali**Corpo Forestale dello Stato
Rilievo delle aree percorse dal fuoco**Regione** CAMPANIA **Provincia** NAPOLI
Comune NAPOLI
Località Le caselle**Data incendio** 16/07/2017**Superficie boschiva percorsa dal fuoco (Ha)** 25.39.01**Superficie non boschiva percorsa dal fuoco (Ha)** 00.04.89**Di cui superficie pascoliva percorsa dal fuoco (Ha)****Totale superficie percorsa dal fuoco (Ha)** 25.43.90**Lista delle particelle interessate**

Codice Nazionale	Foglio	Particella	Sub	Allegato	Sviluppo	Superficie in mq	
						Percorsa	Totale
F839	63	00013		0	0	79221	191153
F839	63	00014		0	0	2944	137509
F839	64	00032		0	0	93405	141737
F839	64	00036		0	0	4141	7519
F839	64	00039		0	0	5706	13516
F839	64	00275		0	0	38561	65624
F839	64	00535		0	0	31021	58851

COMUNE DI NAPOLI
Servizio
Pianificazione Urbanistica Esecutiva

La cartografia catastale di sfondo, messa a disposizione dall'Agenzia del Territorio, nelle zone non interessate da controlli agricoli comunitari può non essere aggiornata alla attualità oppure non essere digitalizzata (presenza dei soli centroidi particella) pertanto in taluni casi l'elenco delle particelle deve essere considerato indicativo e non esaustivo. Si invita quindi l'utente a visualizzare l'incendio su cartografia catastale per verificare in modo puntuale le particelle interessate e ricomprese nel perimetro. Per quanto riguarda i dati delle superfici indicati, sono stati desunti mediante rilievi (scala 1:2.000-1:5.000) effettuati con strumentazione speditiva a precisione metrica per finalità interne al servizio d'istituto e suscettibili di errori sia strumentali sia di carattere tecnico e pertanto, al fine della redazione del Catasto Incendi, tali superfici devono essere ricontrollate e verificate

incendio n.4 anno 2017

Comune di Napoli catasto incendi



fonte: Corpo Forestale dello Stato
SIM sistema informativo della Montagna

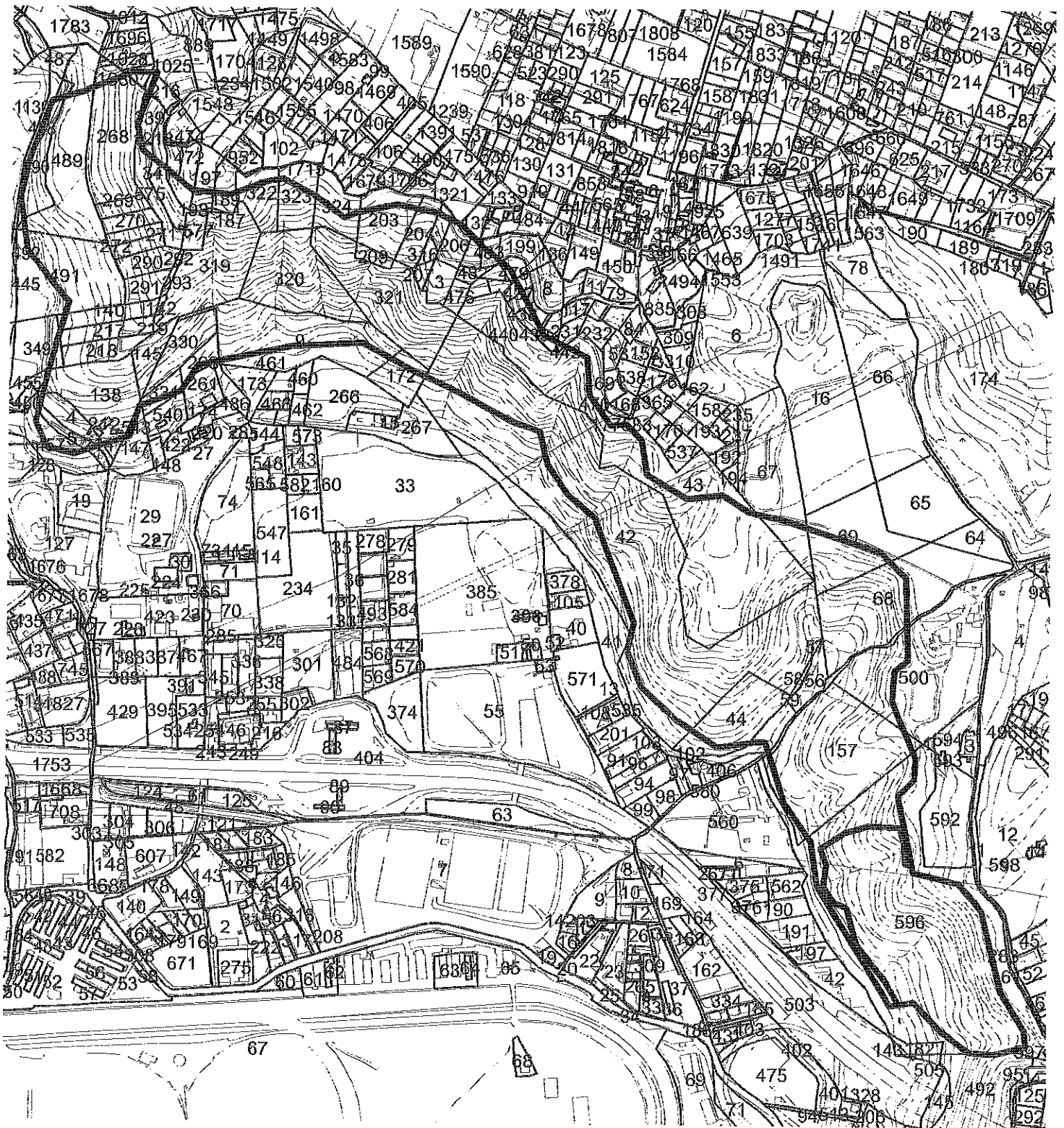

CTR carta tecnica Regione Campania 2004
NCT particelle catastali aggiornamento 2017
elaborazione SIT comune di Napoli

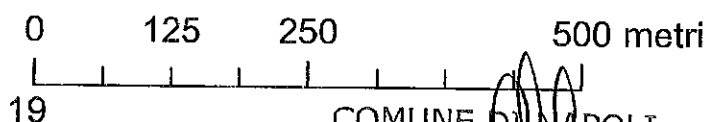

COMUNE DI NAPOLI
Servizio
Pianificazione Urbanistica Esecutiva

**Ministero delle Politiche Agricole Alimentari e Forestali**Corpo Forestale dello Stato
Rilievo delle aree percorse dal fuoco

Regione CAMPANIA **Provincia** NAPOLI
Comune NAPOLI
Località Pigna San Nicola

Data incendio 16/07/2017**Superficie boschiva percorsa dal fuoco (Ha)** 30.25.51**Superficie non boschiva percorsa dal fuoco (Ha)** 03.81.50**Di cui superficie pascoliva percorsa dal fuoco (Ha)****Totale superficie percorsa dal fuoco (Ha)** 34.07.02**Lista delle particelle interessate**

Codice Nazionale	Foglio	Particella	Sub	Allegato	Sviluppo	Superficie in mq	
						Percorsa	Totale
F839	90	00132		0	0	168	1041
F839	90	01025		0	0	14	3955
F839	90	01027		0	0	318	1300
F839	90	01216		0	0	239	963
F839	90	01321		0	0	14	3014
F839	121	00003		0	0	1643	1643
F839	121	00004		0	0	2040	2218
F839	121	00005		0	0	1020	1356
F839	121	00009		0	0	11364	15573
F839	121	00041		0	0	1521	11965
F839	121	00042		0	0	59028	76318
F839	121	00043		0	0	34289	43542
F839	121	00044		0	0	6435	7644
F839	121	00056		0	0	1871	1871
F839	121	00057		0	0	110	110
F839	121	00058		0	0	235	235
F839	121	00059		0	0	10	10
F839	121	00067		0	0	1874	13204
F839	121	00068		0	0	10139	17430
F839	121	00069		0	0	4236	11059

La cartografia catastale di sfondo, messa a disposizione dall'Agenzia del Territorio, nelle zone non interessate da controlli agricoli comunitari può non essere aggiornata alla attualità oppure non essere digitalizzata (presenza dei soli centroidi particella) pertanto in taluni casi l'elenco delle particelle deve essere considerato indicativo e non esaustivo. Si invita quindi l'utente a visualizzare l'incendio su cartografia catastale per verificare in modo puntuale le particelle interessate e ricomprese nel perimetro. Per quanto riguarda i dati delle superfici indicati, sono stati desunti mediante rilievi (scala 1:2.000-1:5.000) effettuati con strumentazione speditiva a precisione metrica per finalità interne al servizio d'istituto e suscettibili di errori sia strumentali sia di carattere tecnico e pertanto, al fine della redazione del Catasto Incendi, tali superfici devono essere ricontrollate e verificate.

**Ministero delle Politiche Agricole Alimentari e Forestali**Corpo Forestale dello Stato
Rilievo delle aree percorse dal fuoco**Regione** CAMPANIA **Provincia** NAPOLI
Comune NAPOLI
Località Pigna San Nicola**Data incendio** 16/07/2017**Superficie boschiva percorsa dal fuoco (Ha)** 30.25.51**Superficie non boschiva percorsa dal fuoco (Ha)** 03.81.50**Di cui superficie pascoliva percorsa dal fuoco (Ha)****Totale superficie percorsa dal fuoco (Ha)** 34.07.02**Lista delle particelle interessate**

Codice Nazionale	Foglio	Particella	Sub	Allegato	Sviluppo	Superficie in mq	
						Percorsa	Totale
F839	121	000X2		0	0	26	26
F839	121	00138		0	0	8108	8385
F839	121	00139		0	0	407	407
F839	121	00140		0	0	2420	2486
F839	121	00142		0	0	155	155
F839	121	00145		0	0	2306	2306
F839	121	00147		0	0	140	2842
F839	121	00185		0	0	5	11
F839	121	00186		0	0	2	1143
F839	121	00187		0	0	44	44
F839	121	00188		0	0	35	35
F839	121	00189		0	0	576	1745
F839	121	00191		0	0	12	12
F839	121	00195		0	0	1724	3085
F839	121	00196		0	0	2211	2211
F839	121	00197		0	0	507	2034
F839	121	00198		0	0	39	39
F839	121	00203		0	0	3342	5104
F839	121	00204		0	0	1949	2494
F839	121	00206		0	0	1516	1612

La cartografia catastale di sfondo, messa a disposizione dall'Agenzia del Territorio, nelle zone non interessate da controlli agricoli comunitari può non essere aggiornata alla attualità oppure non essere digitalizzata (presenza dei soli centroidi particella) pertanto in taluni casi l'elenco delle particelle deve essere considerato indicativo e non esaustivo. Si invita quindi l'utente a visualizzare l'incendio su cartografia catastale per verificare in modo puntuale le particelle interessate e ricomprese nel perimetro. Per quanto riguarda i dati delle superfici indicati, sono stati desunti mediante rilievi (scala 1:2.000-1:5.000) effettuati con strumentazione speditiva a precisione metrica per finalità interne al servizio d'istituto e suscettibili di errori sia strumentali sia di carattere tecnico e pertanto, al fine della redazione del Catasto Incendi, tali superfici devono essere ricontrollate e verificate.

**Ministero delle Politiche Agricole Alimentari e Forestali**Corpo Forestale dello Stato
Rilievo delle aree percorse dal fuoco**Regione** CAMPANIA **Provincia** NAPOLI
Comune NAPOLI
Località Pigna San Nicola**Data incendio** 16/07/2017**Superficie boschiva percorsa dal fuoco (Ha)** 30.25.51**Superficie non boschiva percorsa dal fuoco (Ha)** 03.81.50**Di cui superficie pascoliva percorsa dal fuoco (Ha)****Totale superficie percorsa dal fuoco (Ha)** 34.07.02**Lista delle particelle interessate**

Codice Nazionale	Foglio	Particella	Sub	Allegato	Sviluppo	Superficie in mq	
						Percorsa	Totale
F839	121	00207		0	0	500	500
F839	121	00208		0	0	20	20
F839	121	00209		0	0	823	823
F839	121	00212		0	0	114	114
F839	121	00213		0	0	54	54
F839	121	00214		0	0	81	81
F839	121	00215		0	0	16	16
F839	121	00217		0	0	2578	2578
F839	121	00218		0	0	2609	2609
F839	121	00219		0	0	83	83
F839	121	00231		0	0	27	832
F839	121	00261		0	0	2	2212
F839	121	00263		0	0	1287	1461
F839	121	00268		0	0	8989	9788
F839	121	00269		0	0	1223	1223
F839	121	00270		0	0	1383	1383
F839	121	00271		0	0	1091	1091
F839	121	00272		0	0	1139	1139
F839	121	00273		0	0	3861	3861
F839	121	00316		0	0	558	820

La cartografia catastale di sfondo, messa a disposizione dall'Agenzia del Territorio, nelle zone non interessate da controlli agricoli comunitari può non essere aggiornata alla attualità oppure non essere digitalizzata (presenza dei soli centroidi particella) pertanto in taluni casi l'elenco delle particelle deve essere considerato indicativo e non esaustivo. Si invita quindi l'utente a visualizzare l'incendio su cartografia catastale per verificare in modo puntuale le particelle interessate e ricomprese nel perimetro. Per quanto riguarda i dati delle superfici indicati, sono stati desunti mediante rilievi (scala 1:2.000-1:5.000) effettuati con strumentazione speditiva a precisione metrica per finalità interne al servizio d'istituto e suscettibili di errori sia strumentali sia di carattere tecnico e pertanto, al fine della redazione del Catasto Incendi, tali superfici devono essere ricontrollate e verificate.

**Ministero delle Politiche Agricole Alimentari e Forestali**Corpo Forestale dello Stato
Rilievo delle aree percorse dal fuoco

Regione CAMPANIA **Provincia** NAPOLI
Comune NAPOLI
Località Pigna San Nicola

Data incendio 16/07/2017**Superficie boschiva percorsa dal fuoco (Ha)** 30.25.51**Superficie non boschiva percorsa dal fuoco (Ha)** 03.81.50**Di cui superficie pascoliva percorsa dal fuoco (Ha)****Totale superficie percorsa dal fuoco (Ha)** 34.07.02**Lista delle particelle interessate**

Codice Nazionale	Foglio	Particella	Sub	Allegato	Sviluppo	Superficie in mq	
						Percorsa	Totale
F839	121	00317		0	0	488	488
F839	121	00318		0	0	1321	1321
F839	121	00319		0	0	10534	10534
F839	121	00320		0	0	11189	11189
F839	121	00321		0	0	13233	13233
F839	121	00322		0	0	2209	3299
F839	121	00323		0	0	2341	4006
F839	121	00324		0	0	1436	3641
F839	121	00330		0	0	3914	3914
F839	121	00331		0	0	1094	1387
F839	121	00332		0	0	1	1950
F839	121	00339		0	0	35	1391
F839	121	00340		0	0	2244	2615
F839	121	00341		0	0	1690	2610
F839	121	00342		0	0	609	3532
F839	121	00349		0	0	573	4957
F839	121	00437		0	0	274	666
F839	121	00438		0	0	314	629
F839	121	00439		0	0	35	486
F839	121	00440		0	0	410	473

La cartografia catastale di sfondo, messa a disposizione dall'Agenzia del Territorio, nelle zone non interessate da controlli agricoli comunitari può non essere aggiornata alla attualità oppure non essere digitalizzata (presenza dei soli centroidi particella) pertanto in taluni casi l'elenco delle particelle deve essere considerato indicativo e non esaustivo. Si invita quindi l'utente a visualizzare l'incendio su cartografia catastale per verificare in modo puntuale le particelle interessate e ricomprese nel perimetro. Per quanto riguarda i dati delle superfici indicati, sono stati desunti mediante rilievi (scala 1:2.000-1:5.000) effettuati con strumentazione speditiva a precisione metrica per finalità interne al servizio d'Istituto e suscettibili di errori sia strumentali sia di carattere tecnico e pertanto, al fine della redazione del Catasto Incendi, tali superfici devono essere ricontrollate e verificate

COMUNE DI NAPOLI

Servizio

Pianificazione Urbanistica Esecutiva

**Ministero delle Politiche Agricole Alimentari e Forestali**Corpo Forestale dello Stato
Rilievo delle aree percorse dal fuoco**Regione** CAMPANIA **Provincia** NAPOLI
Comune NAPOLI
Località Pigna San Nicola**Data incendio** 16/07/2017**Superficie boschiva percorsa dal fuoco (Ha)** 30.25.51**Superficie non boschiva percorsa dal fuoco (Ha)** 03.81.50**Di cui superficie pascoliva percorsa dal fuoco (Ha)****Totale superficie percorsa dal fuoco (Ha)** 34.07.02**Lista delle particelle interessate**

Codice Nazionale	Foglio	Particella	Sub	Allegato	Sviluppo	Superficie in mq	
						Percorsa	Totale
F839	121	00441		0	0	25	140
F839	121	00443		0	0	187	446
F839	121	00446		0	0	9054	13044
F839	121	00455		0	0	3	781
F839	121	00457		0	0	1675	5099
F839	121	00489		0	0	10304	12455
F839	121	W0172		0	0	874	3004
F839	123	00044		0	0	46622	66743
F839	123	00157		0	0	19773	20847
F839	123	00479		0	0	124	33709
F839	123	00500		0	0	5486	22637

COMUNE DI NAPOLI
Servizio
Pianificazione Urbanistica Esecutiva

La cartografia catastale di sfondo, messa a disposizione dall'Agenzia del Territorio, nelle zone non interessate da controlli agricoli comunitari può non essere aggiornata alla attualità oppure non essere digitalizzata (presenza dei soli centroidi particella) pertanto in taluni casi l'elenco delle particelle deve essere considerato indicativo e non esaustivo. Si invita quindi l'utente a visualizzare l'incendio su cartografia catastale per verificare in modo puntuale le particelle interessate e ricomprese nel perimetro. Per quanto riguarda i dati delle superfici indicati, sono stati desunti mediante rilievi (scala 1:2.000-1:5.000) effettuati con strumentazione speditiva a precisione metrica per finalità interne al servizio d'istituto e suscettibili di errori sia strumentali sia di carattere tecnico e pertanto, al fine della redazione del Catasto Incendi, tali superfici devono essere ricontrollate e verificate

incendio n.5 anno 2017

fonte: Corpo Forestale dello Stato
SIM sistema informativo della Montagna

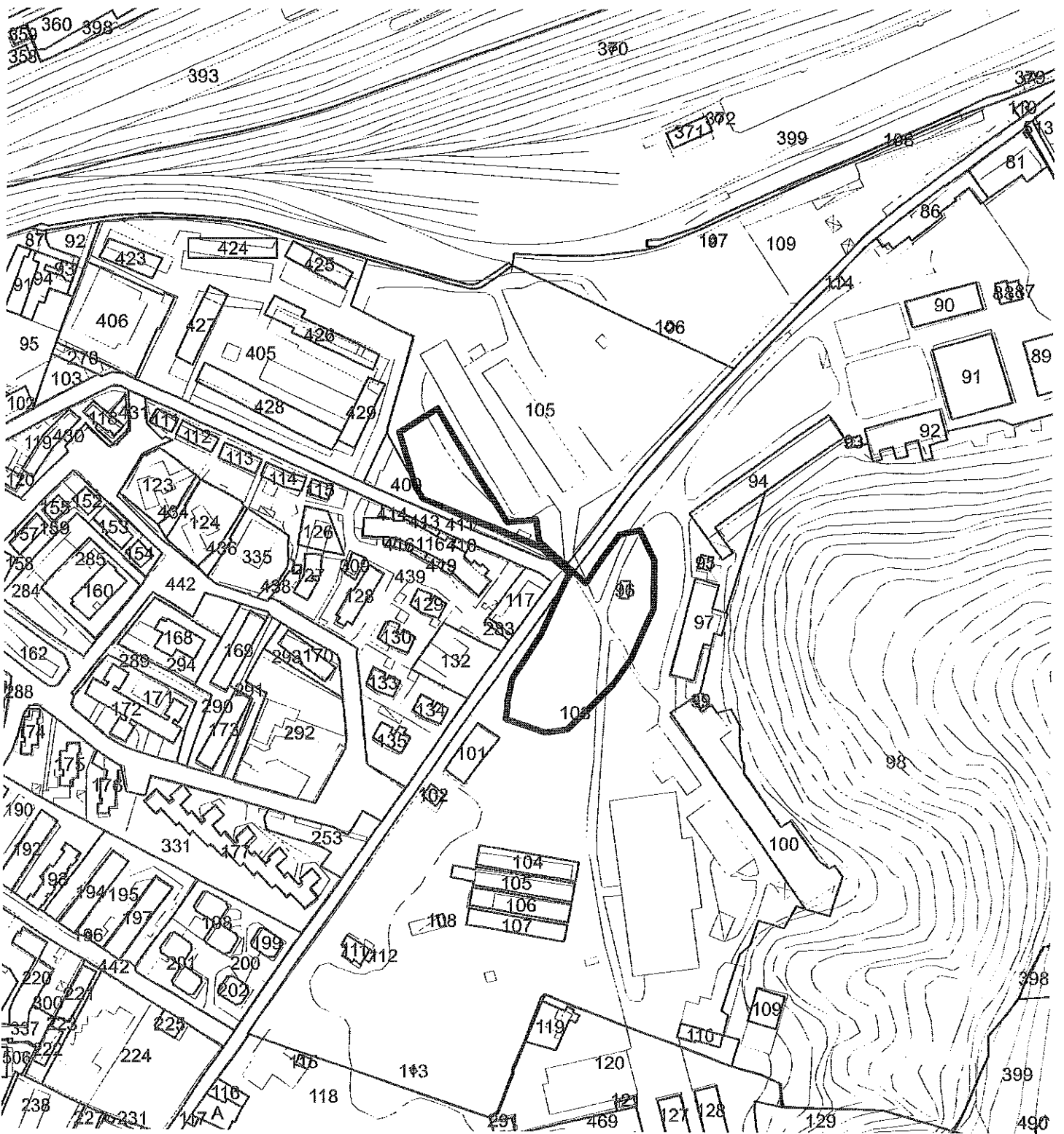
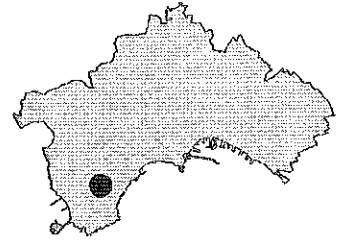

CTR carta tecnica Regione Campania 2004
NCT particelle catastali aggiornamento 2017
elaborazione SIT comune di Napoli

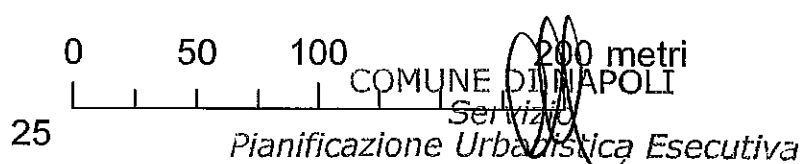

**Ministero delle Politiche Agricole Alimentari e Forestali**Corpo Forestale dello Stato
Rilievo delle aree percorse dal fuoco

Regione CAMPANIA **Provincia** NAPOLI
Comune NAPOLI
Località VIA CAMPEGNA

Data incendio 18/06/2017**Superficie boschiva percorsa dal fuoco (Ha)** 00.72.71**Superficie non boschiva percorsa dal fuoco (Ha)** 00.00.00**Di cui superficie pascoliva percorsa dal fuoco (Ha)****Totale superficie percorsa dal fuoco (Ha)** 00.72.71**Lista delle particelle interessate**

Codice Nazionale	Foglio	Particella	Sub	Allegato	Sviluppo	Superficie in mq	
						Percorsa	Totale
F839	217	00105		0	0	2113	20582
F839	217	00242		0	0	9	979
F839	218	00096		0	0	52	52
F839	218	00103		0	0	5079	74532

COMUNE DI NAPOLI
Servizio
Pianificazione Urbanistica Esecutiva

La cartografia catastale di sfondo, messa a disposizione dall'Agenzia del Territorio, nelle zone non interessate da controlli agricoli comunitari può non essere aggiornata alla attualità oppure non essere digitalizzata (presenza dei soli centroidi particella) pertanto in taluni casi l'elenco delle particelle deve essere considerato indicativo e non esaustivo. Si invita quindi l'utente a visualizzare l'incendio su cartografia catastale per verificare in modo puntuale le particelle interessate e ricomprese nel perimetro. Per quanto riguarda i dati delle superfici indicati, sono stati desunti mediante rilievi (scala 1:2.000-1:5.000) effettuati con strumentazione speditiva a precisione metrica per finalità interne al servizio d'istituto e suscettibili di errori sia strumentali sia di carattere tecnico e pertanto, al fine della redazione del Catasto Incendi, tali superfici devono essere ricontrollate e verificate

incendio n.6 anno 2017

fonte: Corpo Forestale dello Stato
SIM sistema informativo della Montagna

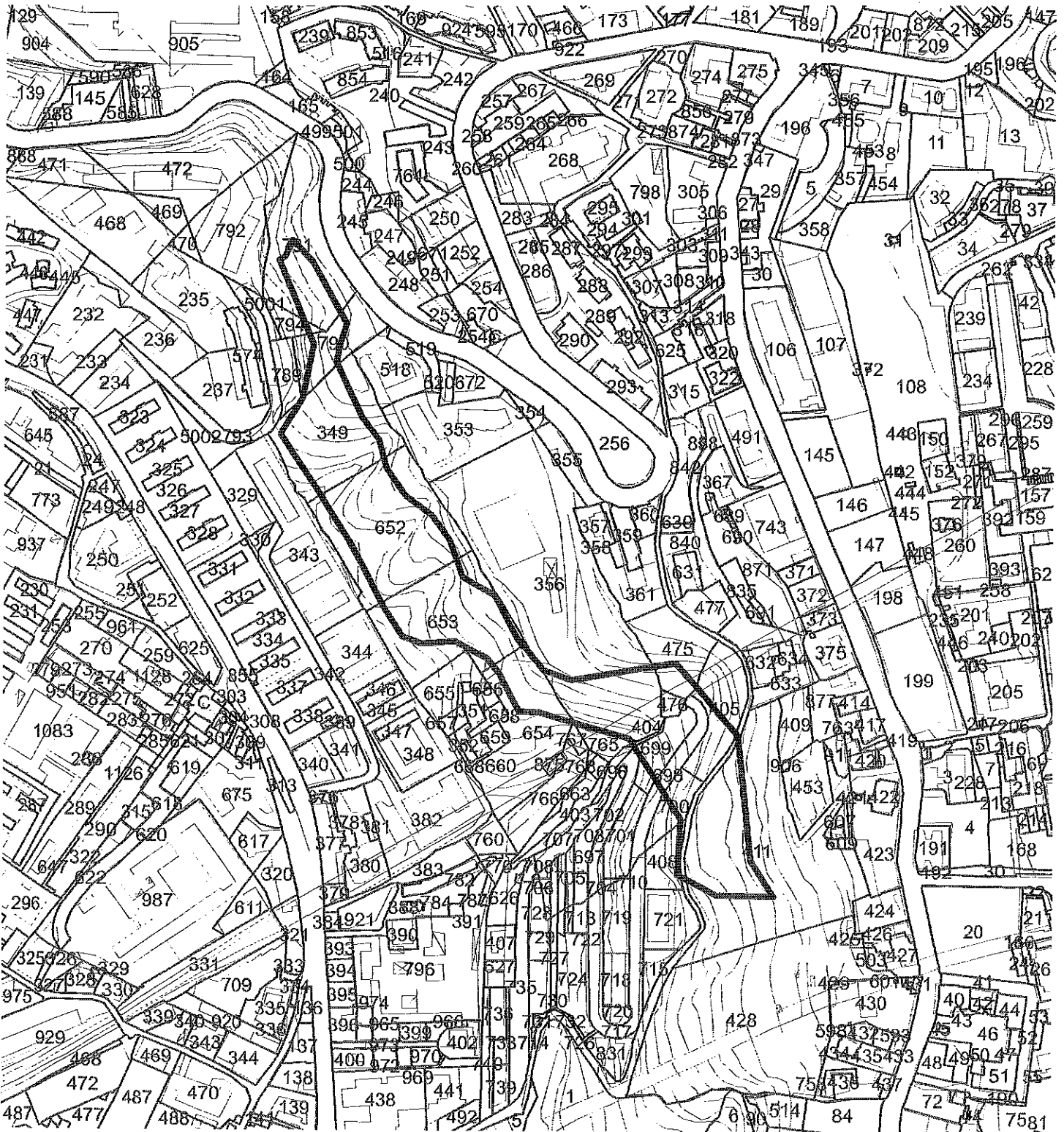

CTR carta tecnica Regione Campania 2004
NCT particelle catastali aggiornamento 2017
elaborazione SIT comune di Napoli

0 50 100 200 metri

COMUNE DI NAPOLI
Servizio
Pianificazione Urbanistica Esecutiva

**Ministero delle Politiche Agricole Alimentari e Forestali**Corpo Forestale dello Stato
Rilievo delle aree percorse dal fuoco

Regione CAMPANIA **Provincia** NAPOLI
Comune NAPOLI
Località Via Caravaggio

Data incendio 18/06/2017**Superficie boschiva percorsa dal fuoco (Ha)** 03.02.03**Superficie non boschiva percorsa dal fuoco (Ha)** 00.00.00**Di cui superficie pascoliva percorsa dal fuoco (Ha)****Totale superficie percorsa dal fuoco (Ha)** 03.02.03**Lista delle particelle interessate**

Codice Nazionale	Foglio	Particella	Sub	Allegato	Sviluppo	Superficie in mq	
						Percorsa	Totale
F839	188	00349		0	0	3901	6025
F839	188	00356		0	0	2946	18248
F839	188	00404		0	0	59	75
F839	188	00405		0	0	1233	2777
F839	188	00408		0	0	0	1100
F839	188	00411		0	0	4893	15268
F839	188	00475		0	0	430	2546
F839	188	00476		0	0	271	271
F839	188	00652		0	0	5496	8119
F839	188	00653		0	0	4506	6535
F839	188	00654		0	0	1560	5317
F839	188	00698		0	0	737	1349
F839	188	00699		0	0	1009	1335
F839	188	00700		0	0	513	1110
F839	188	00765		0	0	146	609
F839	188	00767		0	0	8	187
F839	188	00790		0	0	857	2286
F839	188	00791		0	0	1316	5680
F839	188	00794		0	0	37	554

La cartografia catastale di sfondo, messa a disposizione dall'Agenzia del Territorio, nelle zone non interessate da controlli agricoli comunitari può non essere aggiornata alla attualità oppure non essere digitalizzata (presenza dei soli centroidi particella) pertanto in taluni casi l'elenco delle particelle deve essere considerato indicativo e non esaustivo. Si invita quindi l'utente a visualizzare l'incendio su cartografia catastale per verificare in modo puntuale le particelle interessate e ricomprese nel perimetro. Per quanto riguarda i dati delle superfici indicati, sono stati desunti mediante rilievi (scala 1:2.000-1:5.000) effettuati con strumentazione speditiva a precisione metrica per finalità interne al servizio d'isiluto e suscettibili di errori sia strumentali sia di carattere tecnico e pertanto, al fine della redazione del Catasto Incendi, tali superfici devono essere ricontrollate e verificate

incendio n.7 anno 2017

fonte: Corpo Forestale dello Stato
SIM sistema informativo della Montagna

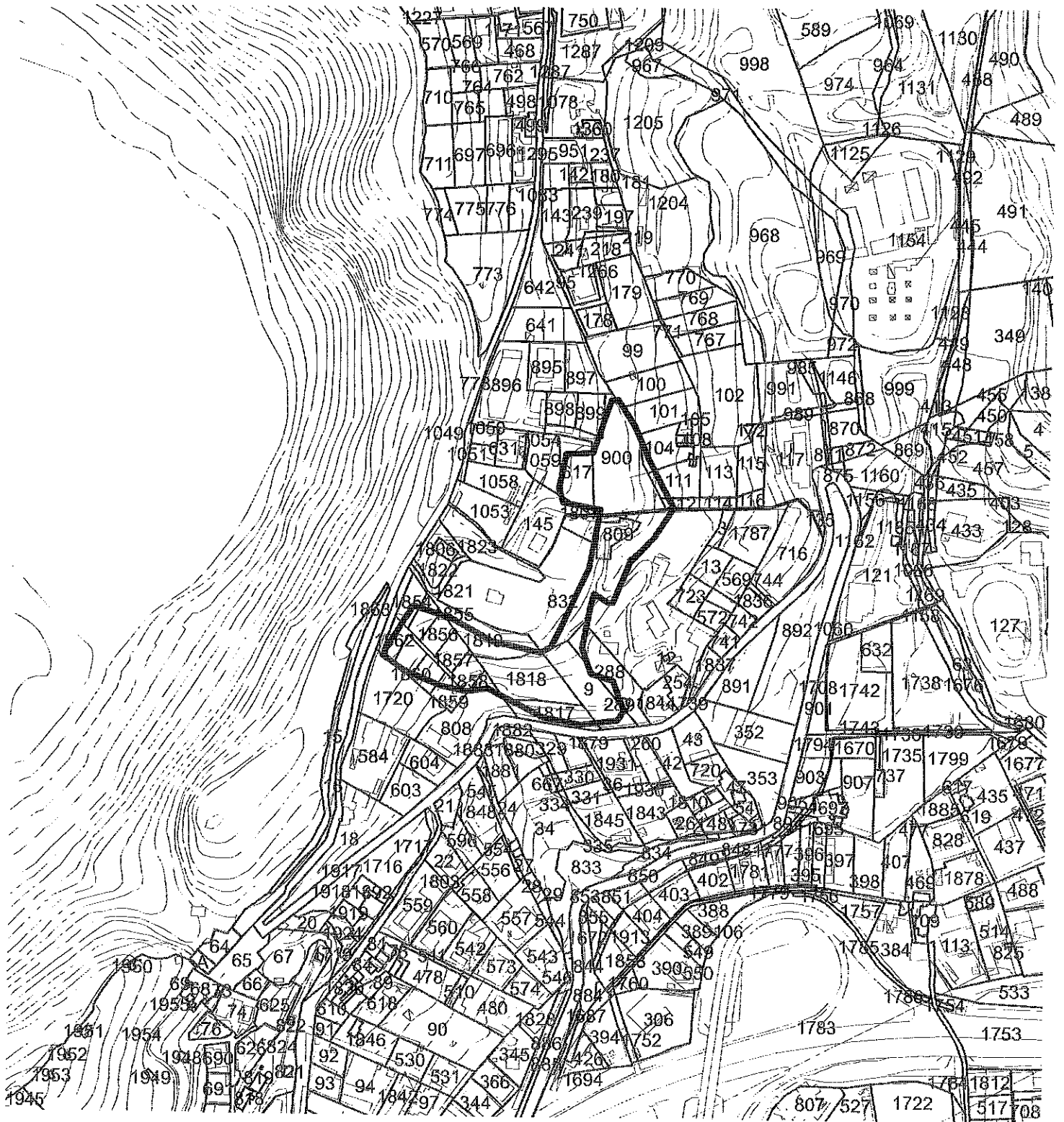

CTR carta tecnica Regione Campania 2004
NCT particelle catastali aggiornamento 2017
elaborazione SIT comune di Napoli

0 50 100 200 metri

COMUNE DI NAPOLI
Servizio
Pianificazione Urbanistica Esecutiva

**Ministero delle Politiche Agricole Alimentari e Forestali**Corpo Forestale dello Stato
Rilievo delle aree percorse dal fuoco**Regione** CAMPANIA **Provincia** NAPOLI
Comune NAPOLI
Località Astroni - Sratania**Data incendio** 18/07/2017**Superficie boschiva percorsa dal fuoco (Ha)** 01.51.68**Superficie non boschiva percorsa dal fuoco (Ha)** 00.00.00**Di cui superficie pascoliva percorsa dal fuoco (Ha)****Totale superficie percorsa dal fuoco (Ha)** 01.51.68**Lista delle particelle interessate**

Codice Nazionale	Foglio	Particella	Sub	Allegato	Sviluppo	Superficie in mq	
						Percorsa	Totale
F839	89	00100		0	0	19	1294
F839	89	00101		0	0	62	1249
F839	89	00104		0	0	161	945
F839	89	00111		0	0	165	817
F839	89	00112		0	0	63	217
F839	89	00145		0	0	9	1948
F839	89	00617		0	0	825	1264
F839	89	00899		0	0	2	634
F839	89	00900		0	0	2812	3288
F839	89	00X10		0	0	2	76
F839	120	00007		0	0	3182	7309
F839	120	00009		0	0	1551	1717
F839	120	00288		0	0	309	1488
F839	120	00289		0	0	2	47
F839	120	00340		0	0	310	1640
F839	120	00341		0	0	277	706
F839	120	00808		0	0	290	2315
F839	120	00812		0	0	2791	4300
F839	120	00832		0	0	2425	11216
F839	120	01720		0	0	38	2358

La cartografia catastale di sfondo, messa a disposizione dall'Agenzia del Territorio, nelle zone non interessate da controlli agricoli comunitari può non essere aggiornata alla attualità oppure non essere digitalizzata (presenza dei soli centroidi particella) pertanto in taluni casi l'elenco delle particelle deve essere considerato indicativo e non esaustivo. Si invita quindi l'utente a visualizzare l'incendio su cartografia catastale per verificare in modo puntuale le particelle interessate e ricomprese nel perimetro. Per quanto riguarda i dati delle superfici indicati, sono stati desunti mediante rilievi (scala 1:2.000-1:5.000) effettuati con strumentazione speditiva a precisione metrica per finalità interne al servizio d'istituto e suscettibili di errori sia strumentali sia di carattere tecnico e pertanto, al fine della redazione del Catasto Incendi, tali superfici devono essere ricontrollate e verificate

incendio n.8 anno 2017

fonte: Corpo Forestale dello Stato
SIM sistema informativo della Montagna

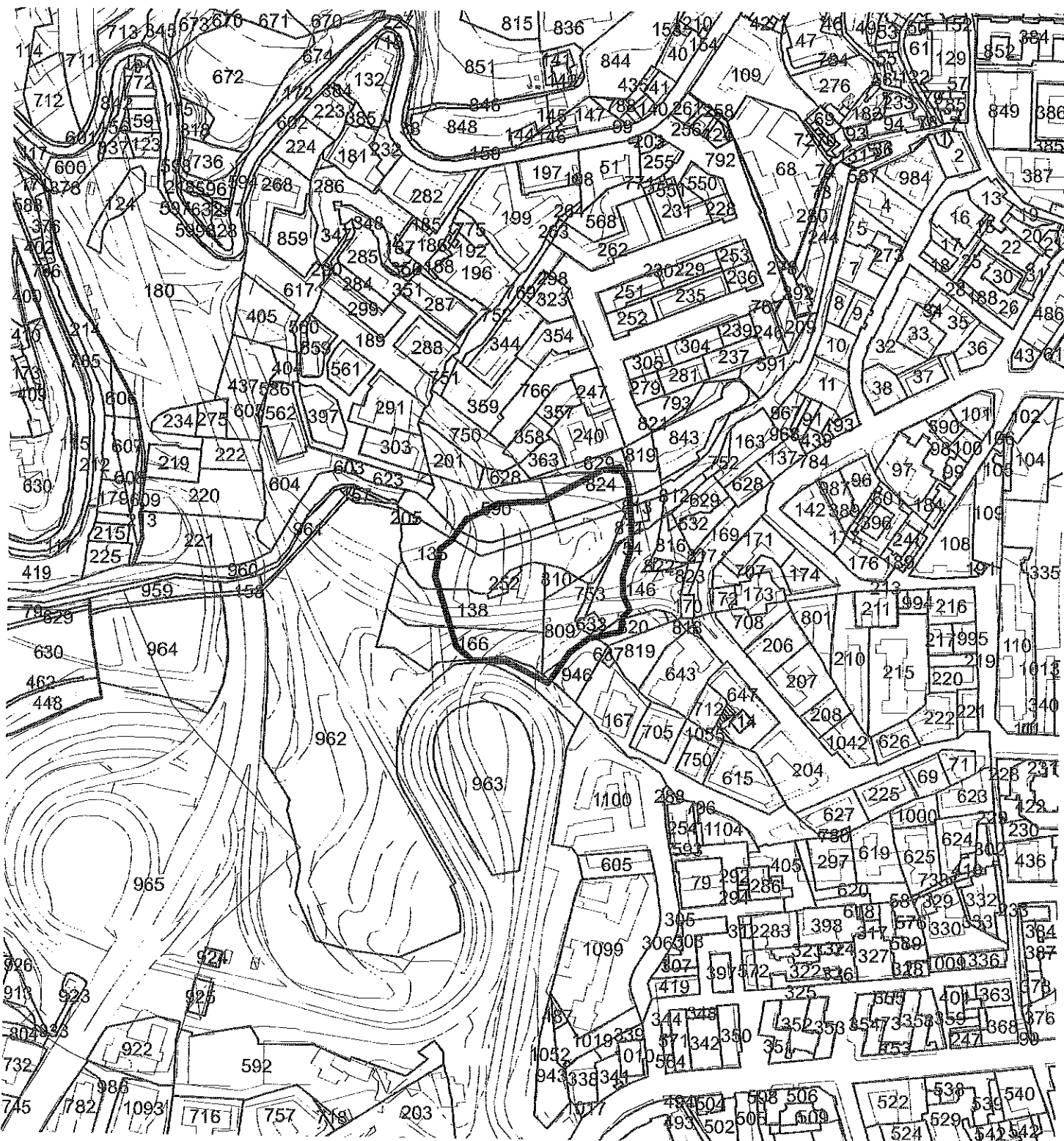

CTR carta tecnica Regione Campania 2004
NCT particelle catastali aggiornamento 2017
elaborazione SIT comune di Napoli

0 50 100 200 metri

COMUNE DI NAPOLI
Servizio

Pianificazione Urbanistica Esecutiva

**Ministero delle Politiche Agricole Alimentari e Forestali**Corpo Forestale dello Stato
Rilievo delle aree percorse dal fuoco**Regione** CAMPANIA **Provincia** NAPOLI
Comune NAPOLI
Località null**Data incendio** 20/07/2017**Superficie boschiva percorsa dal fuoco (Ha)** 01.60.81**Superficie non boschiva percorsa dal fuoco (Ha)** 00.00.00**Di cui superficie pascoliva percorsa dal fuoco (Ha)****Totale superficie percorsa dal fuoco (Ha)** 01.60.81**Lista delle particelle interessate**

Codice Nazionale	Foglio	Particella	Sub	Allegato	Sviluppo	Superficie in mq	
						Percorsa	Totale
F839	95	00205		0	0	1531	4560
F839	95	00590		0	0	1620	3150
F839	95	00592		0	0	38	652
F839	95	00629		0	0	145	575
F839	128	00135		0	0	3849	5075
F839	128	00138		0	0	2526	3802
F839	128	00146		0	0	1151	2532
F839	128	00159		0	0	217	161822
F839	128	00162		0	0	4	4
F839	128	00166		0	0	1461	2988
F839	128	00252		0	0	196	196
F839	128	00633		0	0	184	184
F839	128	00750		0	0	11	11
F839	128	00753		0	0	224	224
F839	128	00754		0	0	1	14
F839	128	00809		0	0	1559	1600
F839	128	00810		0	0	362	362
F839	128	00811		0	0	319	620
F839	128	00814		0	0	27	194
F839	128	00946		0	0	73	1018

La cartografia catastale di sfondo, messa a disposizione dall'Agenzia del Territorio, nelle zone non interessate da controlli agricoli comunitari può non essere aggiornata alla attualità oppure non essere digitalizzata (presenza dei soli centroidi particella) pertanto in taluni casi l'elenco delle particelle deve essere considerato indicativo e non esaustivo. Si invita quindi l'utente a visualizzare l'incendio su cartografia catastale per verificare in modo puntuale le particelle interessate e ricomprese nel perimetro. Per quanto riguarda i dati delle superfici indicati, sono stati desunti mediante rilievi (scala 1:2.000-1:5.000) effettuati con strumentazione speditiva a precisione metrica per finalità interne al servizio d'istituto e suscettibili di errori sia strumentali sia di carattere tecnico e pertanto, al fine della redazione del Catasto Incendi, tali superfici devono essere ricontrollate e verificate

**Ministero delle Politiche Agricole Alimentari e Forestali**Corpo Forestale dello Stato
Rilievo delle aree percorse dal fuoco

Regione	CAMPANIA	Provincia	NAPOLI
Comune	NAPOLI		
Località	null		

Data incendio 20/07/2017**Superficie boschiva percorsa dal fuoco (Ha)** 01.60.81**Superficie non boschiva percorsa dal fuoco (Ha)** 00.00.00**Di cui superficie pascoliva percorsa dal fuoco (Ha)****Totale superficie percorsa dal fuoco (Ha)** 01.60.81**Lista delle particelle interessate**

Codice Nazionale	Foglio	Particella	Sub	Allegato	Sviluppo	Superficie in mq	
						Percorsa	Totale
F839	128	06000		0	0	101	696

COMUNE DI NAPOLI
Servizio
Pianificazione Urbanistica Esecutiva

La cartografia catastale di sfondo, messa a disposizione dall'Agenzia del Territorio, nelle zone non interessate da controlli agricoli comunitari può non essere aggiornata alla attualità oppure non essere digitalizzata (presenza dei soli centroidi particella) pertanto in taluni casi l'elenco delle particelle deve essere considerato indicativo e non esaustivo. Si invita quindi l'utente a visualizzare l'incendio su cartografia catastale per verificare in modo puntuale le particelle interessate e ricomprese nel perimetro. Per quanto riguarda i dati delle superfici indicati, sono stati desunti mediante rilievi (scala 1:2.000-1:5.000) effettuati con strumentazione speditiva a precisione metrica per finalità interne al servizio d'istituto e suscettibili di errori sia strumentali sia di carattere tecnico e pertanto, al fine della redazione del Catasto Incendi, tali superfici devono essere ricontrollate e verificate

incendio n.9 anno 2017

Comune di Napoli catasto incendi



fonte: Corpo Forestale dello Stato
SIM sistema informativo della Montagna

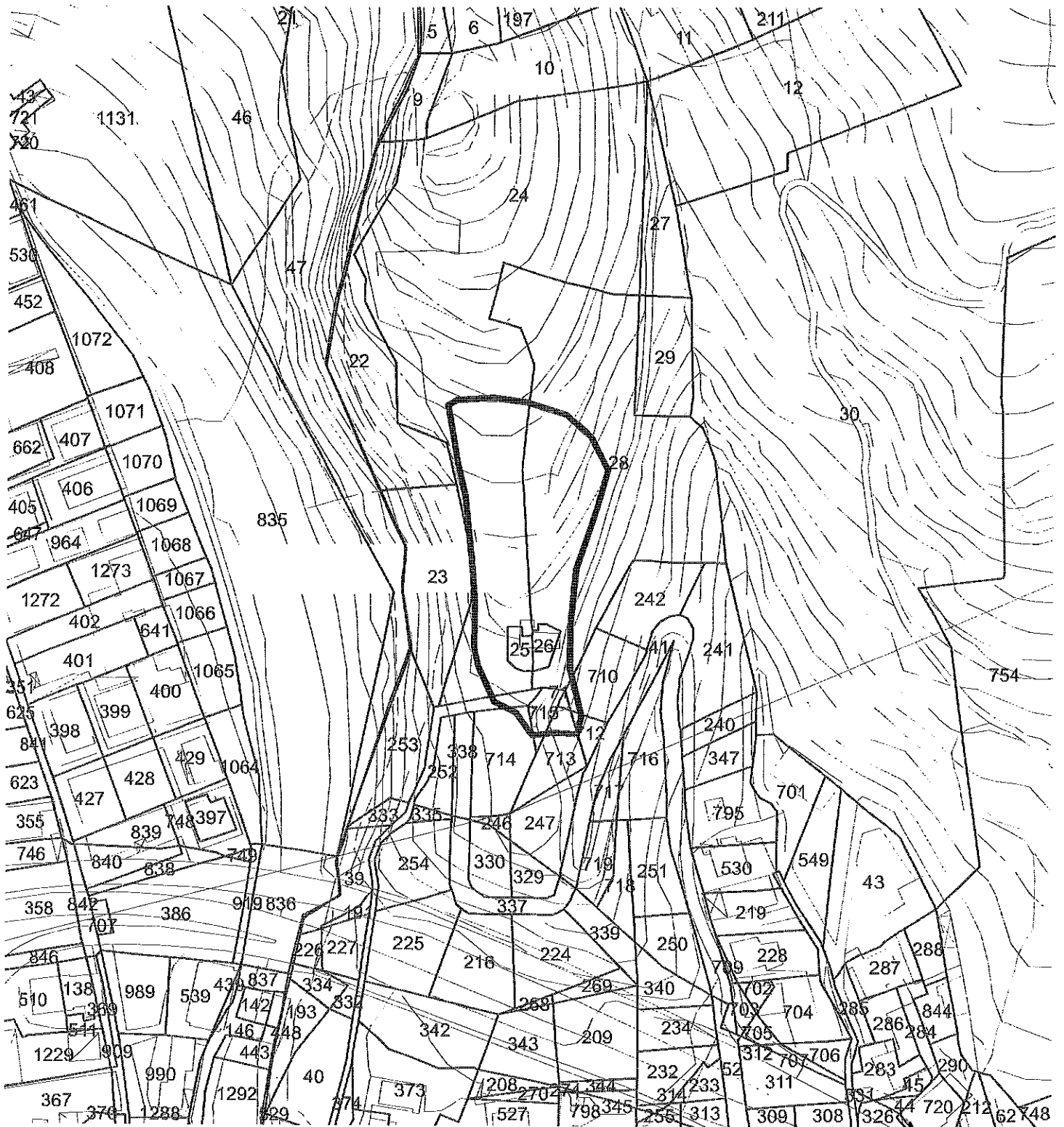

CTR carta tecnica Regione Campania 2004
NCT particelle catastali aggiornamento 2017
elaborazione SIT comune di Napoli

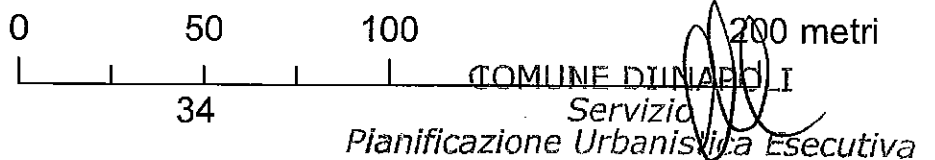

**Ministero delle Politiche Agricole Alimentari e Forestali**Corpo Forestale dello Stato
Rilievo delle aree percorse dal fuoco

Regione CAMPANIA **Provincia** NAPOLI
Comune NAPOLI
Località Cupa verdonlino

Data incendio 22/06/2017**Superficie boschiva percorsa dal fuoco (Ha)** 00.50.43**Superficie non boschiva percorsa dal fuoco (Ha)** 00.00.00**Di cui superficie pascoliva percorsa dal fuoco (Ha)****Totale superficie percorsa dal fuoco (Ha)** 00.50.43**Lista delle particelle interessate**

Codice Nazionale	Foglio	Particella	Sub	Allegato	Sviluppo	Superficie in mq	
						Percorsa	Totale
F839	94	00022		0	0	52	2137
F839	94	00023		0	0	201	1715
F839	94	00024		0	0	2561	11668
F839	94	00025		0	0	134	134
F839	94	00026		0	0	129	131
F839	94	00028		0	0	1459	7223
F839	94	00711		0	0	5	17
F839	94	00713		0	0	86	469
F839	94	00714		0	0	145	827
F839	94	00715		0	0	155	161

COMUNE DI NAPOLI
Servizio
Pianificazione Urbanistica Esecutiva

La cartografia catastale di sfondo, messa a disposizione dall'Agenzia del Territorio, nelle zone non interessate da controlli agricoli comunitari può non essere aggiornata alla attualità oppure non essere digitalizzata (presenza dei soli centroidi particella) pertanto in taluni casi l'elenco delle particelle deve essere considerato indicativo e non esaustivo. Si invita quindi l'utente a visualizzare l'incendio su cartografia catastale per verificare in modo puntuale le particelle interessate e ricomprese nel perimetro. Per quanto riguarda i dati delle superfici indicati, sono stati desunti mediante rilievi (scala 1:2.000-1:5.000) effettuati con strumentazione speditiva a precisione metrica per finalità interne al servizio d'istituto e suscettibili di errori sia strumentali sia di carattere tecnico e pertanto, al fine della redazione del Catasto Incendi, tali superfici devono essere ricontrollate e verificate

incendio n.10 anno 2017

fonte: Corpo Forestale dello Stato
SIM sistema informativo della Montagna

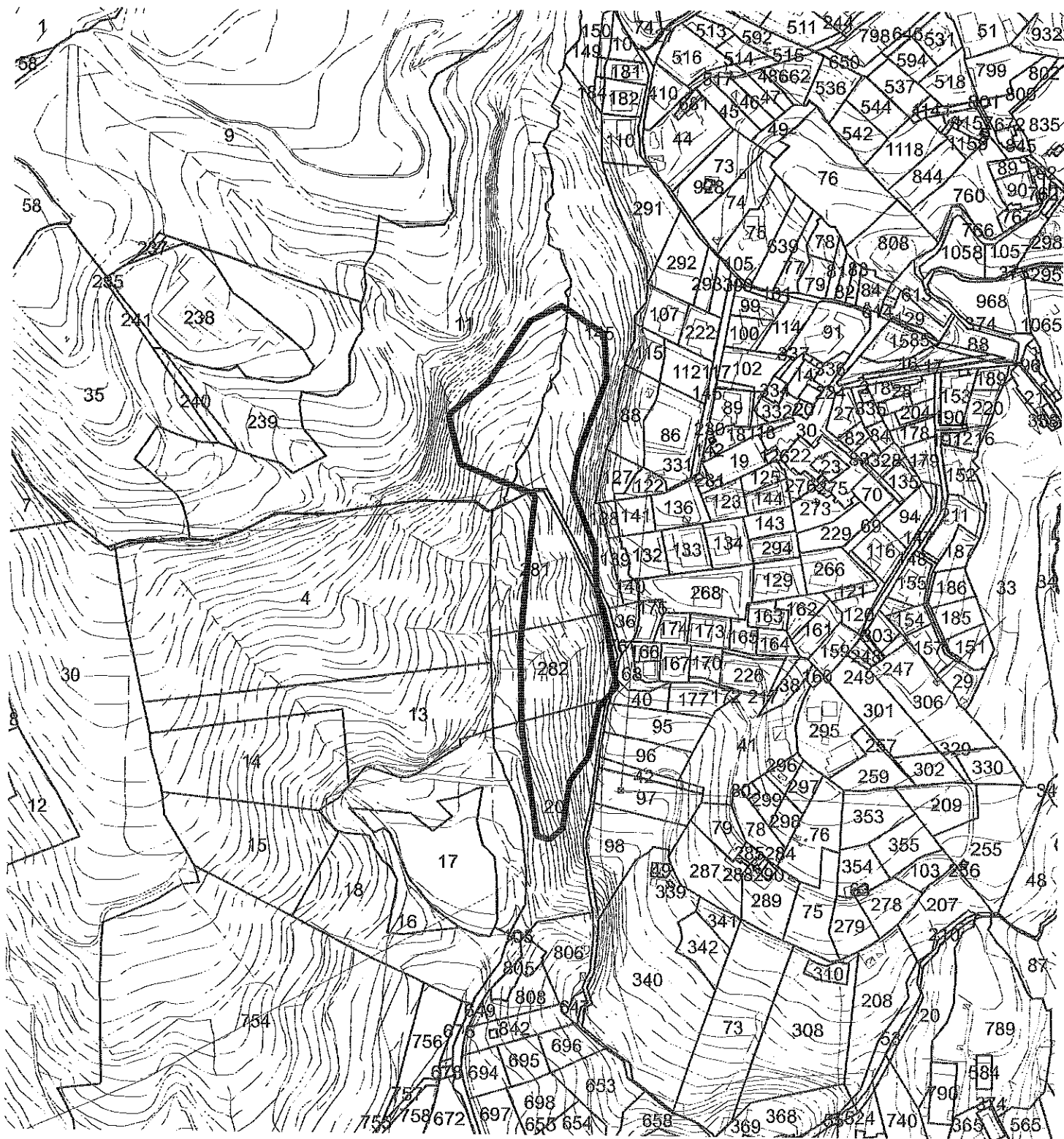
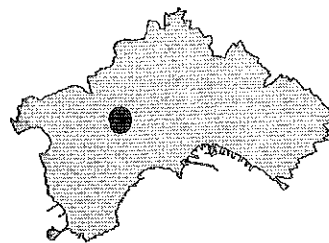

CTR carta tecnica Regione Campania 2004
NCT particelle catastali aggiornamento 2017
elaborazione SIT comune di Napoli

0 50 100 200 metri

COMUNE DI NAPOLI
Servizio
Pianificazione Urbanistica Esecutiva

**Ministero delle Politiche Agricole Alimentari e Forestali**Corpo Forestale dello Stato
Rilievo delle aree percorse dal fuoco**Regione** CAMPANIA **Provincia** NAPOLI
Comune NAPOLI
Località Camaldoli versante Soccavo**Data incendio** 24/09/2017**Superficie boschiva percorsa dal fuoco (Ha)** 02.32.65**Superficie non boschiva percorsa dal fuoco (Ha)** 00.00.00**Di cui superficie pascoliva percorsa dal fuoco (Ha)****Totale superficie percorsa dal fuoco (Ha)** 02.32.65**Lista delle particelle interessate**

Codice Nazionale	Foglio	Particella	Sub	Allegato	Sviluppo	Superficie in mq	
						Percorsa	Totale
F839	68	00011		0	0	5777	56171
F839	68	00040		0	0	23	633
F839	68	00145		0	0	5856	17793
F839	68	00168		0	0	3	485
F839	94	00020		0	0	3525	9054
F839	94	00281		0	0	4070	6388
F839	94	00282		0	0	4432	5985

COMUNE DI NAPOLI
Servizio
Pianificazione Urbanistica Esecutiva

La cartografia catastale di sfondo, messa a disposizione dall'Agenzia del Territorio, nelle zone non interessate da controlli agricoli comunitari può non essere aggiornata alla attualità oppure non essere digitalizzata (presenza dei soli centroidi particella) pertanto in taluni casi l'elenco delle particelle deve essere considerato indicativo e non esaustivo. Si invita quindi l'utente a visualizzare l'incendio su cartografia catastale per verificare in modo puntuale le particelle interessate e ricomprese nel perimetro. Per quanto riguarda i dati delle superfici indicati, sono stati desunti mediante rilievi (scala 1:2.000-1:5.000) effettuati con strumentazione speditiva a precisione metrica per finalità interne al servizio d'istituto e suscettibili di errori sia strumentali sia di carattere tecnico e pertanto, al fine della redazione del Catasto Incendi, tali superfici devono essere ricontrollate e verificate

Deliberazione di G.C. n. 429 del 13/09/2018 composta da n. 9 pagine progressivamente numerate, nonché da allegati, costituenti parte integrante, di complessive pagine 37, separatamente numerate.

SI ATTESTA:

- Che la presente deliberazione è stata pubblicata all'Albo Pretorio il 24/09/2018 e vi rimarrà per quindici giorni (art. 124, comma 1, del D.Lgs. 267/2000).
- Che con nota in pari data è stata comunicata in elenco ai Capi Gruppo Consiliari (art.125 del D.Lgs.267/2000).

Il Funzionario Responsabile

DICHIARAZIONE DI ESECUTIVITA'

Constatato che sono decorsi dieci giorni dalla pubblicazione e che si è provveduto alla prescritta comunicazione ai Capi Gruppo consiliari, si dà atto che la presente deliberazione è divenuta da oggi esecutiva, ai sensi dell'art.134, comma 3, del D.Lgs.267/2000

Addi

IL SEGRETARIO GENERALE

Il presente provvedimento viene assegnato a:

per le procedure attuative.

Addi.....

IL SEGRETARIO GENERALE

Data e firma per ricevuta di copia del presente atto da parte dell'addetto al ritiro

Attestazione di conformità

(da utilizzare e compilare, con le diciture del caso, solo per le copie conformi della presente deliberazione)

La presente copia, composta da n. pagine, progressivamente numerate, è conforme all'originale della deliberazione di Giunta Comunale n. del

divenuta esecutiva in data (1);

Gli allegati, costituenti parte integrante, composti da n. pagine separatamente numerate,

sono rilasciati in copia conforme unitamente alla presente (1);

sono visionabili in originale presso l'archivio in cui sono depositati (1), (2);

Il Funzionario responsabile

Attestazione di compiuta pubblicazione:

(1): Barrare le caselle delle ipotesi ricorrenti.
(2): La Segreteria della Giunta indicherà l'archivio presso cui gli atti sono depositati al momento della richiesta di visione.