COMUNE DI NAPOLI

SERVIZIO PIANIFICAZIONE URBANISTICA GENERALE

RICHIEDENTE:

BO IMMOBILIARE SRL - AMM. SIG. DURACCIO VINCENZO

VIALE FORMISANO 46 - S. GIORGIO A CREMANO (NA)

PROGETTO PER UNA STRUTTURA DA ADIBIRE AD ATTIVITA' COLLETTIVE QUALI LUDOTECA GINNASTICA ATTIVA E PASSIVA - SPORTELLO INFORMATIVO E DI ASCOLTO DA REALIZZARE

AI SENSI DELLE ART. 56 DELLE NORME TECNICHE DI ATTUAZIONE AL PRG DI NAPOLI

IN NAPOLI ALLA VIA ORONZIO COSTA 44-45-46-47 - FOGLIO 106 PARTICELLA 183

Data: GENNAIO 2018

IL TECNICO

ELABORATO:

1 - STRALCIO PLANIMETRICO

2 - STRALCIO P.R.G.

3 - GRAFICI TESTO DEI LUOGHI E DI PROGETTO 1:100

STRALCIO PLANIMETRICO rapp. 1/1000

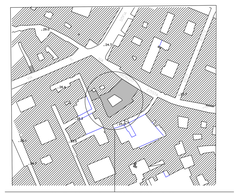

identificativi catastali : sez. VIC. - foglio 13 - p.lla 33

STRALCIO P.R.G.

pianta piano terra

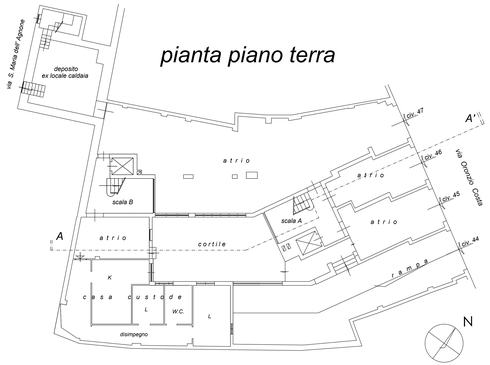

STATO DEI LUOGHI

pianta piano primo

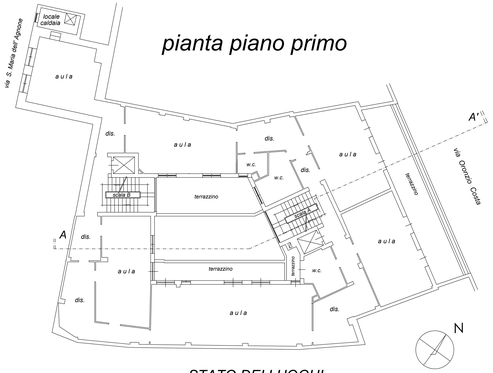

STATO DEI LUOGHI

pianta piano terra

STATO DI PROGETTO

pianta piano primo

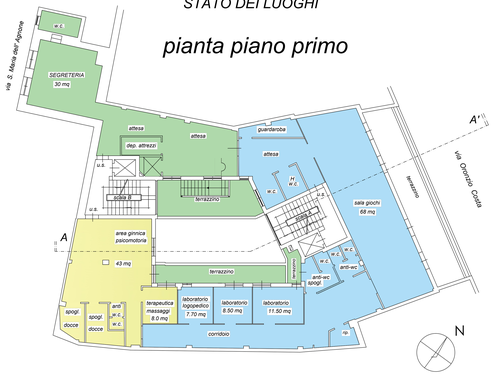

STATO DI PROGETTO

AREA OGGETTO DI CONVENZIONE- SPAZI COMUNI

AREA OGGETTO DI CONVENZIONE- SPORTELLO ASCOLTO/INFORMAZIONI

AREA OGGETTO DI CONVENZIONE- LUDOTECA

AREA OGGETTO DI CONVENZIONE- ATTIVITA' FISICA ATTIVA E PASSIVA

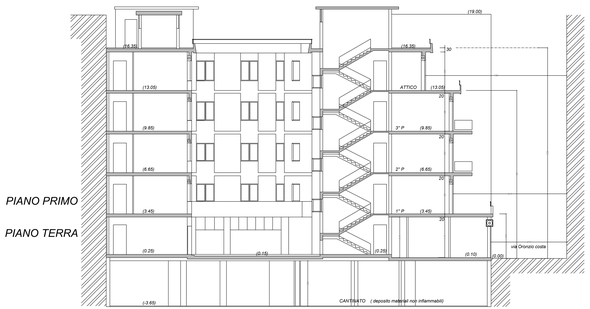

PROSPETTO/SEZIONE A - A'

STATO DEI LUOGHI

PROSPETTO SU VIA O. COSTA

STATO DEI LUOGHI

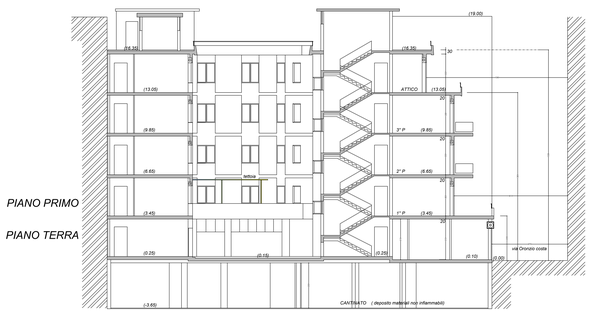

PROSPETTO/SEZIONE A - A'

STATO DI PROGETTO

PROSPETTO SU VIA O. COSTA

STATO DI PROGETTO