

- Perimetro sub-ambito Colucci
 - AREA TEMATICA 1 _ RESIDENZA
 - AREA TEMATICA 2 _ PARCO SPORTIVO
 - AREA TEMATICA 3 _ PARCO AGRICOLO
 - STRADA PUBBLICA
 - MANUFATTI DI INTERESSE STORICO
- TOPONIMI**
- 1 - Caccuri - Orefice Porzione di manufatto con consistenti modifiche dell'impianto originario
 - 2 - Toponimo non individuato

DESTINAZIONE D'USO DEGLI IMMOBILI

- Abitazioni ordinarie
- Locali con funzioni di servizio alle attività sportive
- Locali tecnici

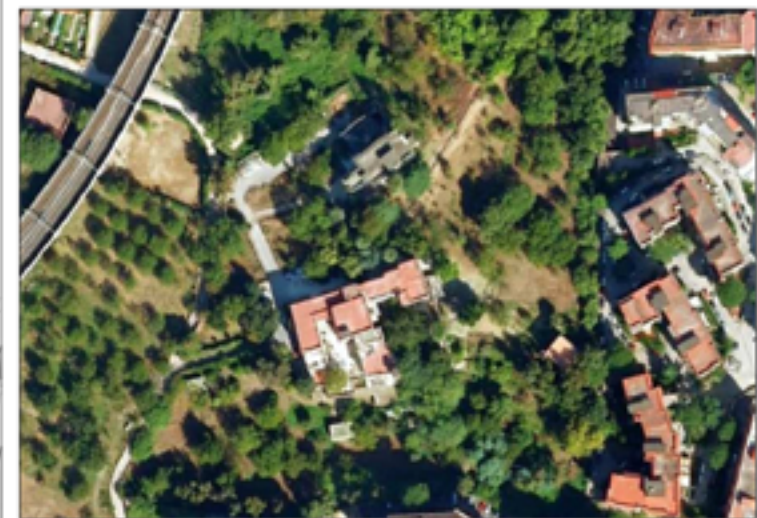

**PIANO URBANISTICO ATTUATIVO - PIANO DI RECUPERO
AMBITO 35 - VALLONE SAN ROCCO - STRALCIO COLUCCI**

PROPRIETA': EREDI COLUCCI D'AMATO	PROPONENTE: il procuratore P.A.M.A. S.r.l. - via ...
PROGETTAZIONE: SIVIZI INFORMATI S.r.l. Arch. Mario Rosario Salzano de Loro	PROGETTO: Arch. Romano Carangelo

PROGETTO DEFINITIVO

ELAB. N°: P.03	TITOLO ELABORATO: PLANIMETRIA DI PROGETTO AREE TEMATICHE, DESTINAZIONI D'USO, EDIFICI DI PREGIO	SCALA: 1:500
FILE: P.03.dwg	INFORMAZIONI: DATA: Aprile 2010 SILA	FORMATO: A1
ARCHIVO: 09/10 - 354	NOTE: 1 - Agosto 2010 - Nota Comune di Napoli Prot. 437 del 04/08/2010 2 - 21/01/2011 - Raccomandazione Dir. Conferenza dei Servizi del 05/10/2010	

Il presente progetto è riservato ai PROPRIETARI e QUANTO BASTA PER IL PRODOTTO. È vietata espressamente la ristampa o l'uso non autorizzato.

