

Planimetria di riferimento

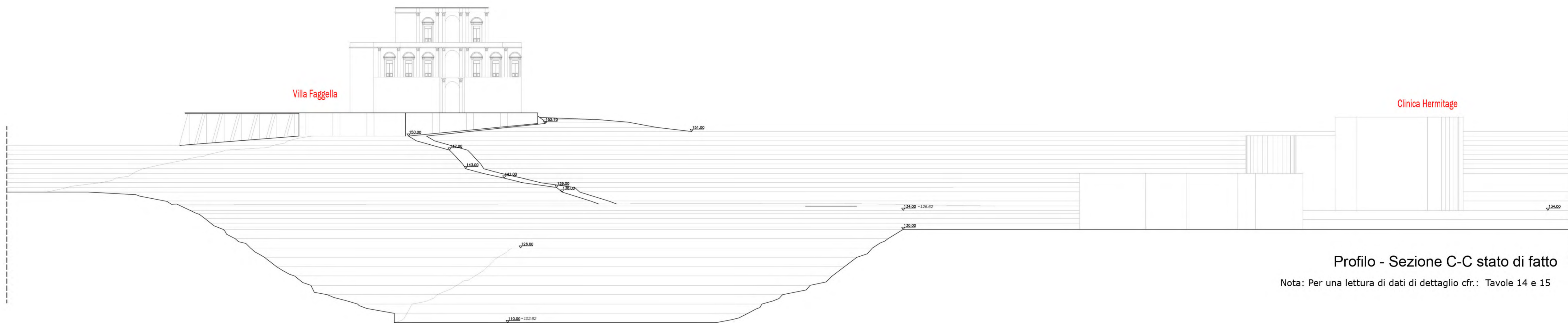

Profilo - Sezione C-C progetto



Profilo - Sezione C-C stato di fatto

Nota: Per una lettura di dati di dettaglio cfr.: Tavole 14 e 15



Profilo - Sezione D-D

Profilo - Sezione D-D progetto

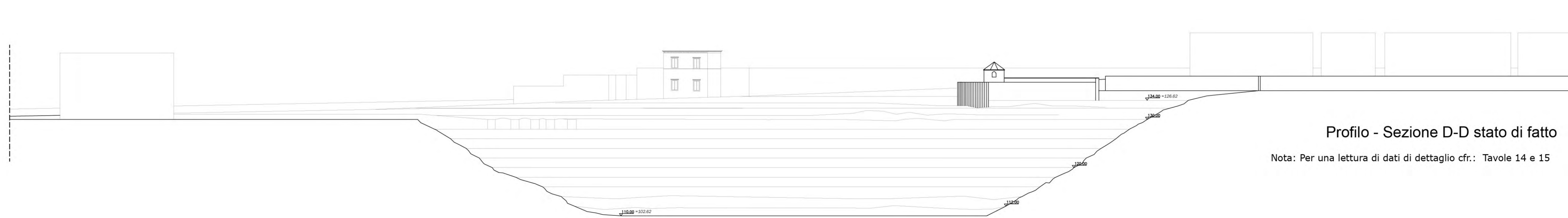

Profilo - Sezione D-D stato di fatto

Nota: Per una lettura di dati di dettaglio cfr.: Tavole 14 e 15

*una nuova porta-ponte del Parco delle Colline di Napoli
di fronte alla Porta Bellaria del Parco di Capodimonte*

ACCORDO DI PROGRAMMA

S.E.C.C. spa
soggetto proponente
e attuatore

Elaborato coordinato con le modifiche conseguenti
le prescrizioni ed osservazioni accolte

TAV. 9	PROFILI - SEZIONI TRASVERSALI STATO DI FATTO E DI PROGETTO	Maggio 2015
		1:500

ARCHITETTURA E URBANISTICA
Antonio Frania & Ilia Pagano Architetti Associati
con arch. Ida Lavorgna

STRUTTURE
ing. L. Mercurio, ing. E. Mercurio

IMPIANTI
ing. Antonello Calderoni

ASPETTI AMBIENTALI
arch. Giovanni Cesari

CONSULENZA GEOLOGICA
Geologo: Vincenzo Testa

RILIEVI E TOPOGRAFIA
Geom. Roberto Ventura, Studio Tecnico Edilizia Ventura

CONSULENZA BOTANICA
Agronomo Luca Boursier

IMPATTO AUSTICO
Ing. Gianluca Casola