

il piano per bagnoli la variante al prg



COMUNE DI NAPOLI
assessorato all'urbanistica
direzione pianificazione e gestione del territorio

Confine della Variante per la zona occidentale

nA - Insediamenti di interesse storico

- nAe - Aree archeologiche
- nAb - Agglomerati urbani di impianto otto-novecentesco

nB - Agglomerati urbani di recente formazione

nD - Insediamenti per la produzione di beni e servizi

nE - Componenti strutturanti la conformazione naturale del territorio

- nEa - Aree agricole
- nEb - Aree incolte produttive
- nEc - Aree boscate
- nEd - Aree a verde ornamentale
- nEe - Rupi e costoni

nF - Attrezzature e impianti a scala urbana e territoriale

- nFa - Parchi
- nFb - Strutture pubbliche o di uso collettivo
- nFc - Impianti tecnologici

nG - Insediamenti urbani integrati

a destra: tavola di zonizzazione della variante al Prg per la zona occidentale

al centro, da sinistra: scorcio del rione Cavalleggeri, via Diocleziano, la fontana dell'Esedra della Mostra d'Oltremare e palazzina nella storica di Bagnoli

in basso: il centro siderurgico prima dello smantellamento e veduta aerea del quartiere verso il mare

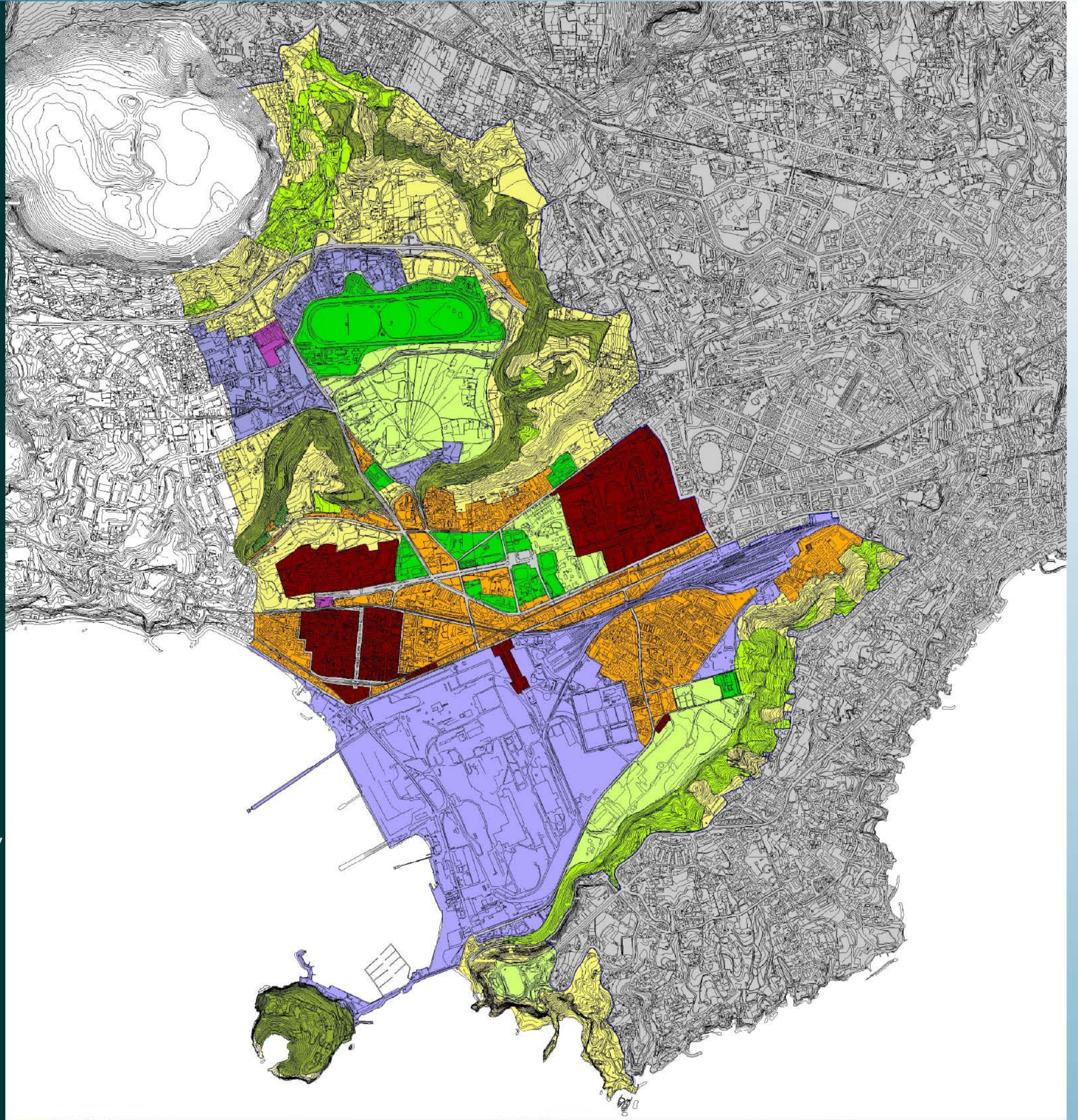

il piano per bagnoli il pue di coroglio

COMUNE DI NAPOLI
assessorato all'urbanistica
direzione pianificazione e gestione del territorio

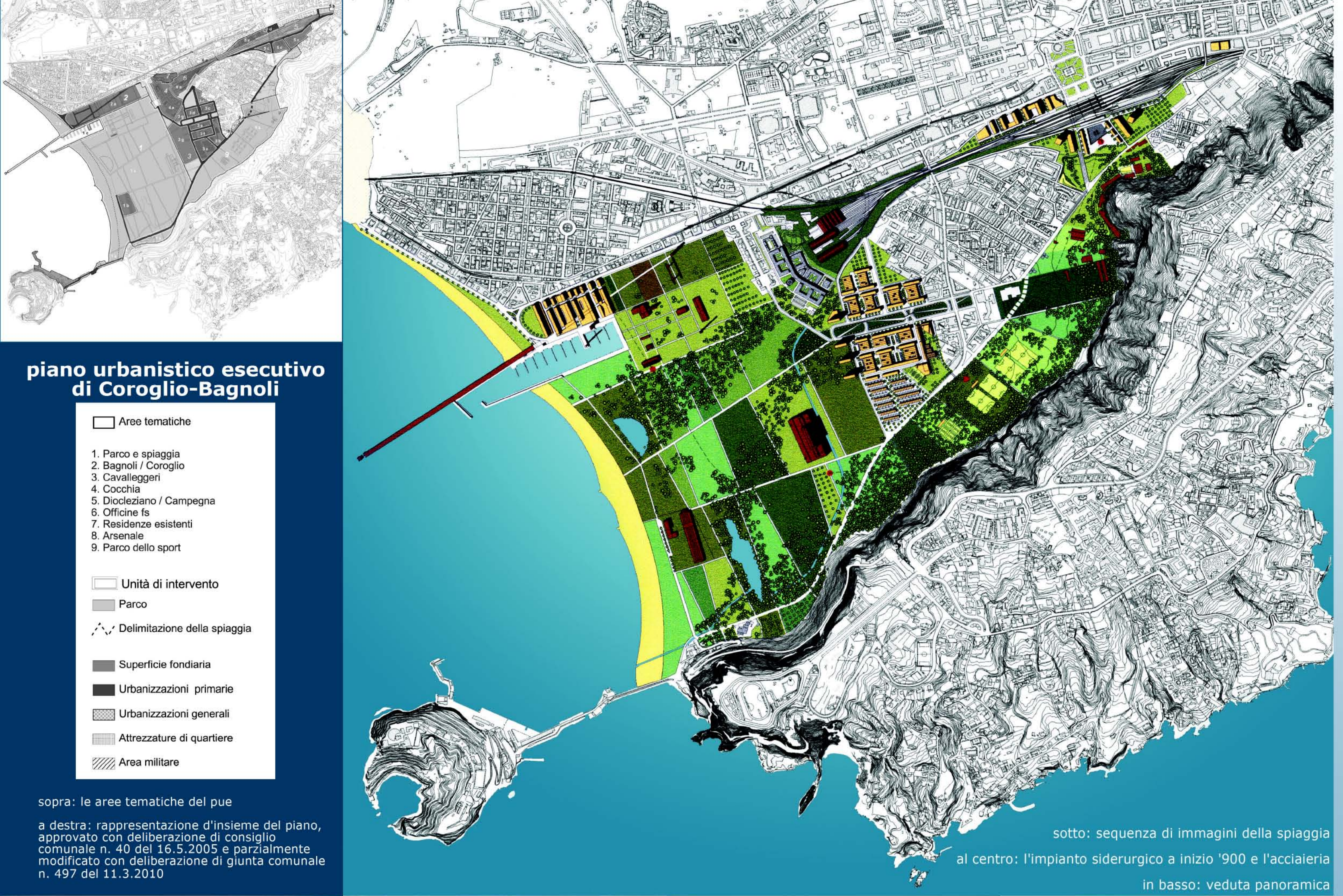

piano urbanistico esecutivo di Coroglio-Bagnoli

- Aree tematiche**
1. Parco e spiaggia
 2. Bagnoli / Coroglio
 3. Cavalleggeri
 4. Cocchia
 5. Diocleziano / Campegna
 6. Officine fs
 7. Residenze esistenti
 8. Arsenale
 9. Parco dello sport
- Unità di intervento**
- Parco**
- ⚡ Delimitazione della spiaggia**
- Superficie fondiaria**
- Urbanizzazioni primarie**
- Urbanizzazioni generali**
- Attrezzature di quartiere**
- Area militare**

sopra: le aree tematiche del pue

a destra: rappresentazione d'insieme del piano,
approvato con deliberazione di consiglio
comunale n. 40 del 16.5.2005 e parzialmente
modificato con deliberazione di giunta comunale
n. 497 del 11.3.2010

sotto: sequenza di immagini della spiaggia
al centro: l'impianto siderurgico a inizio '900 e l'acciaiera
in basso: veduta panoramica

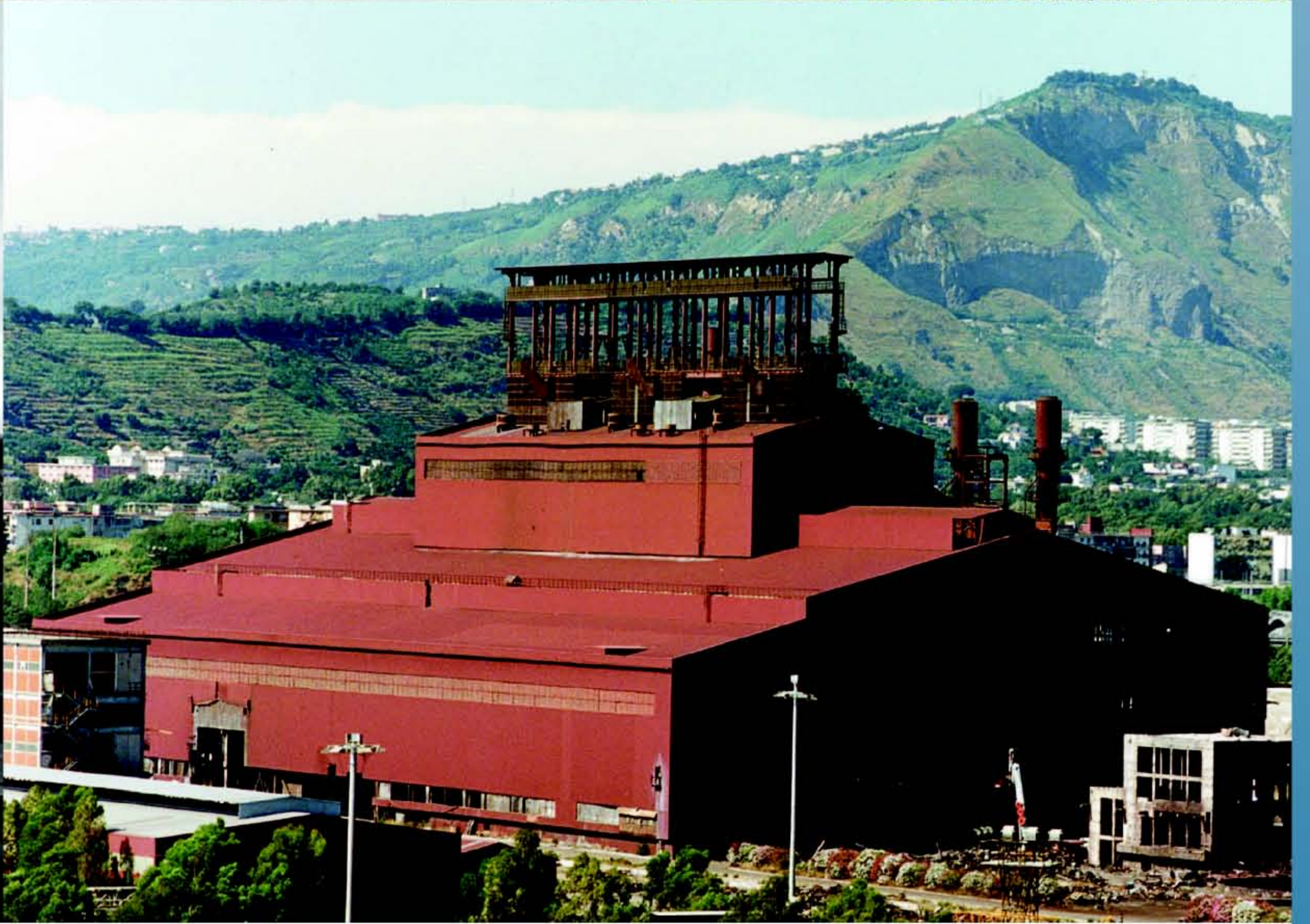

il piano per bagnoli le opere



COMUNE DI NAPOLI
assessorato all'urbanistica
direzione pianificazione e gestione del territorio



il pontile nord restaurato per la passeggiata (foto Gianni Palumbo, 2007)
sotto: panoramica del parco dello sport (2011) e la porta del parco (foto Gianni Palumbo, 2012)
a sinistra: ciminiera Agl (foto Gianni Palumbo, 2012)

