

17

**ALLEGATO B
ELABORATI TECNICI**

**RELATIVI ALL' AVVISO PUBBLICO DI SELEZIONE PER L'ASSEGNAZIONE IN
CONCESSIONE D'USO A TITOLO ONEROSO DELL' UNITA' IMMOBILIARE DI VIA
JANFOLLA MIANO (EX SCUOLA S. GAETANO) DI PROPRIETA' DEL COMUNE DI
NAPOLI DISPOSTO CON DETERMINA DIRIGENZIALE N.14 DEL 18.5.2015**

M

P

9200351

18

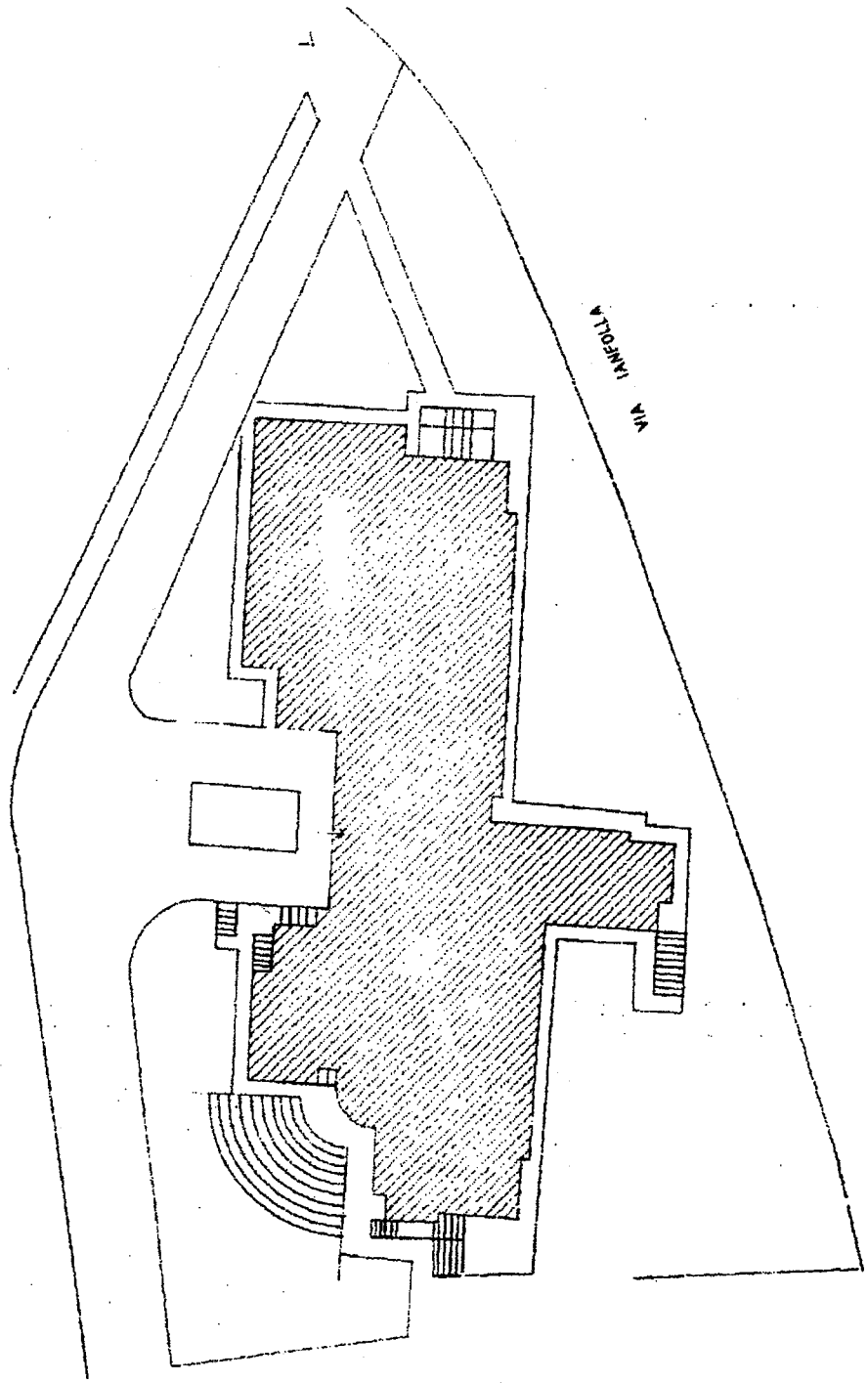
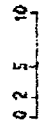
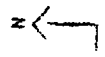

VIA MARCELLA

920035001-01

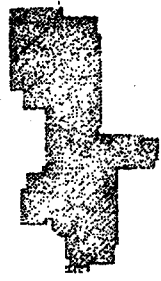
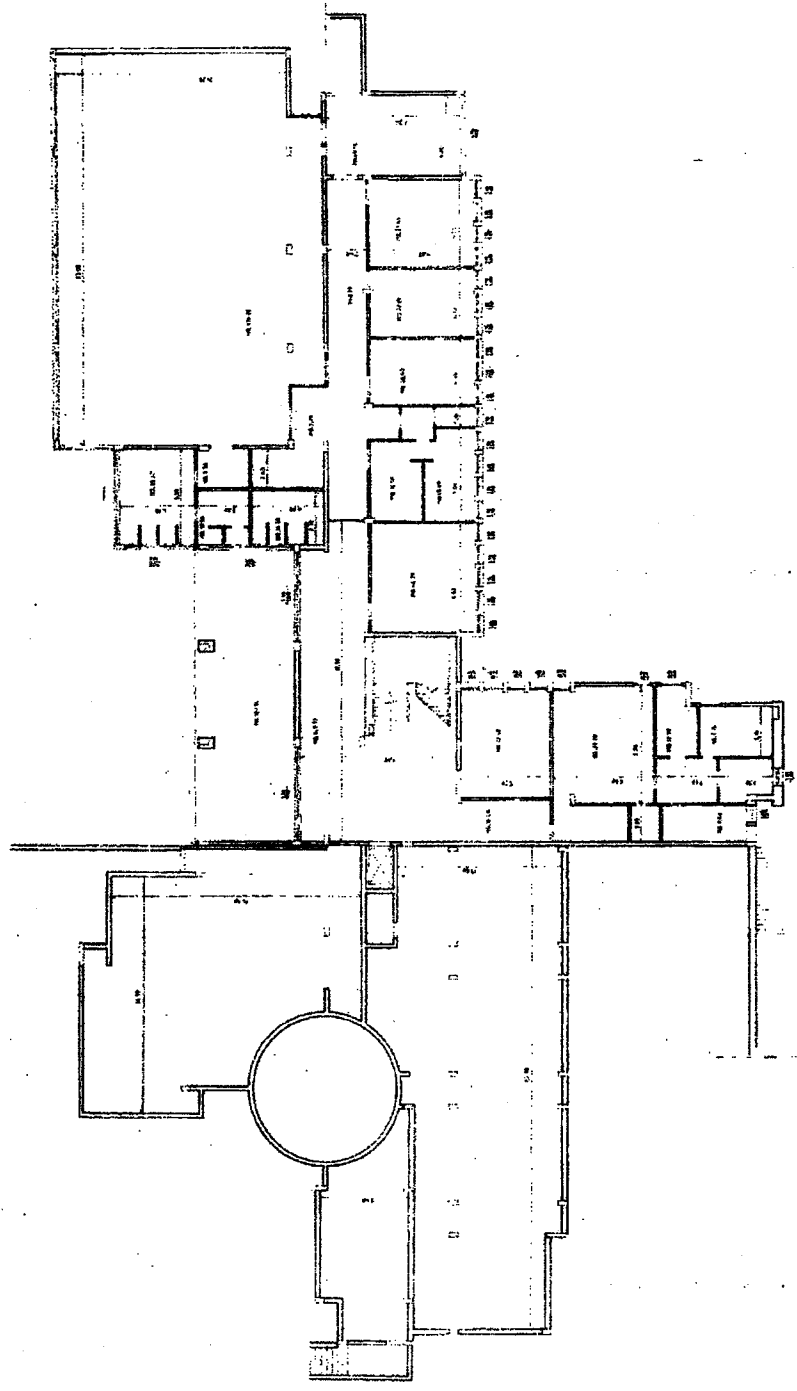

19

Scale 1:100

PIANO TERRA

Handwritten signature or initials.

Handwritten letter 'P'.

20-100 580026

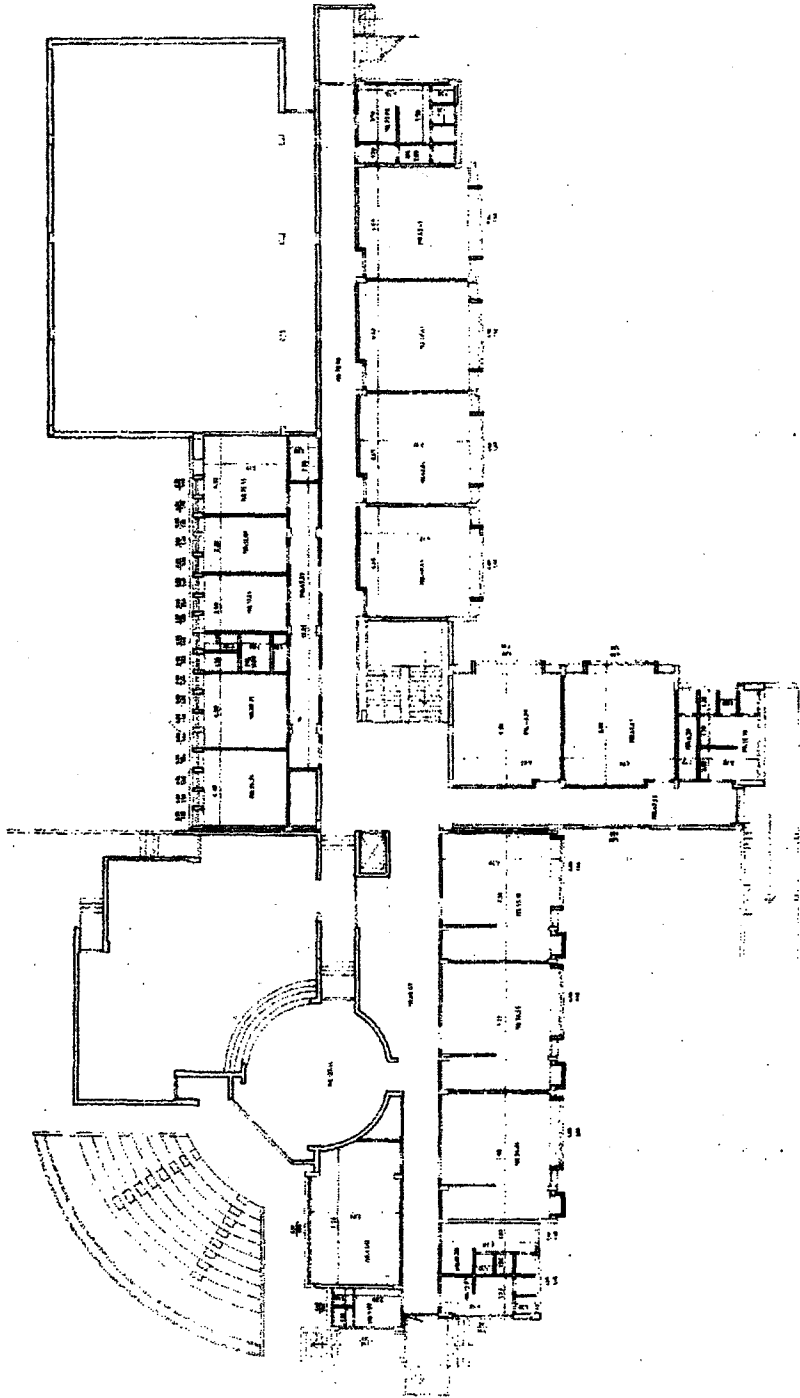

90

11/11/11

PIRE PLAN

My

P

21

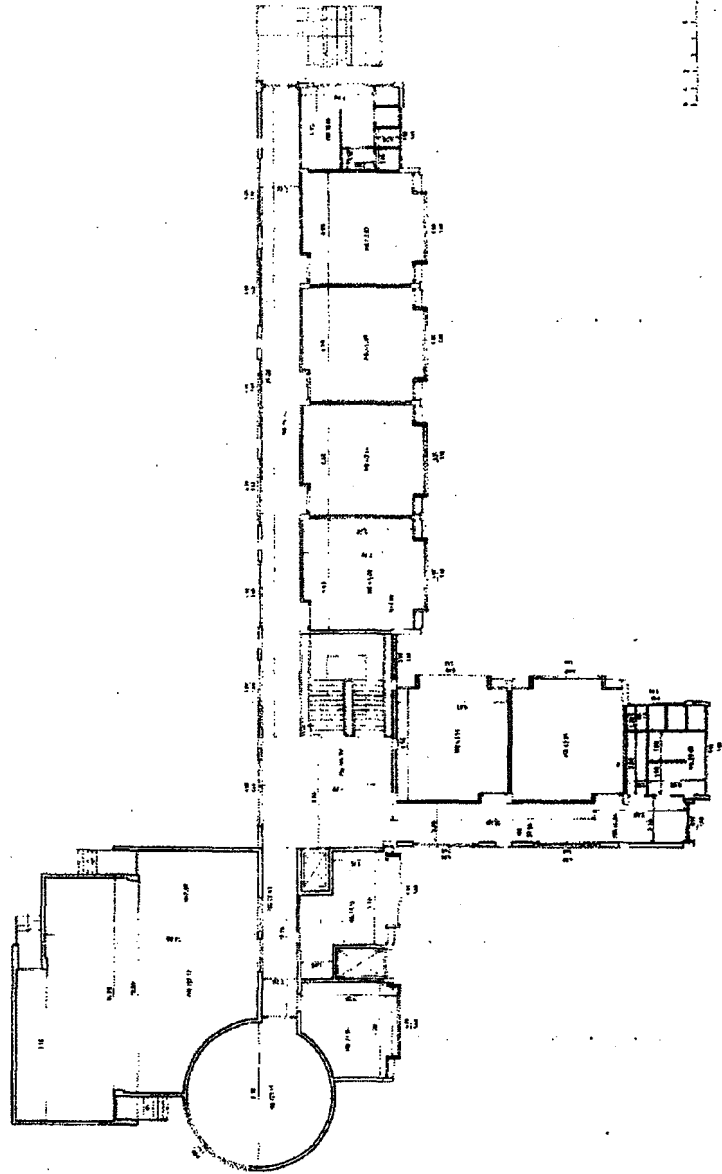

920035 001

NY

P

9200352

22

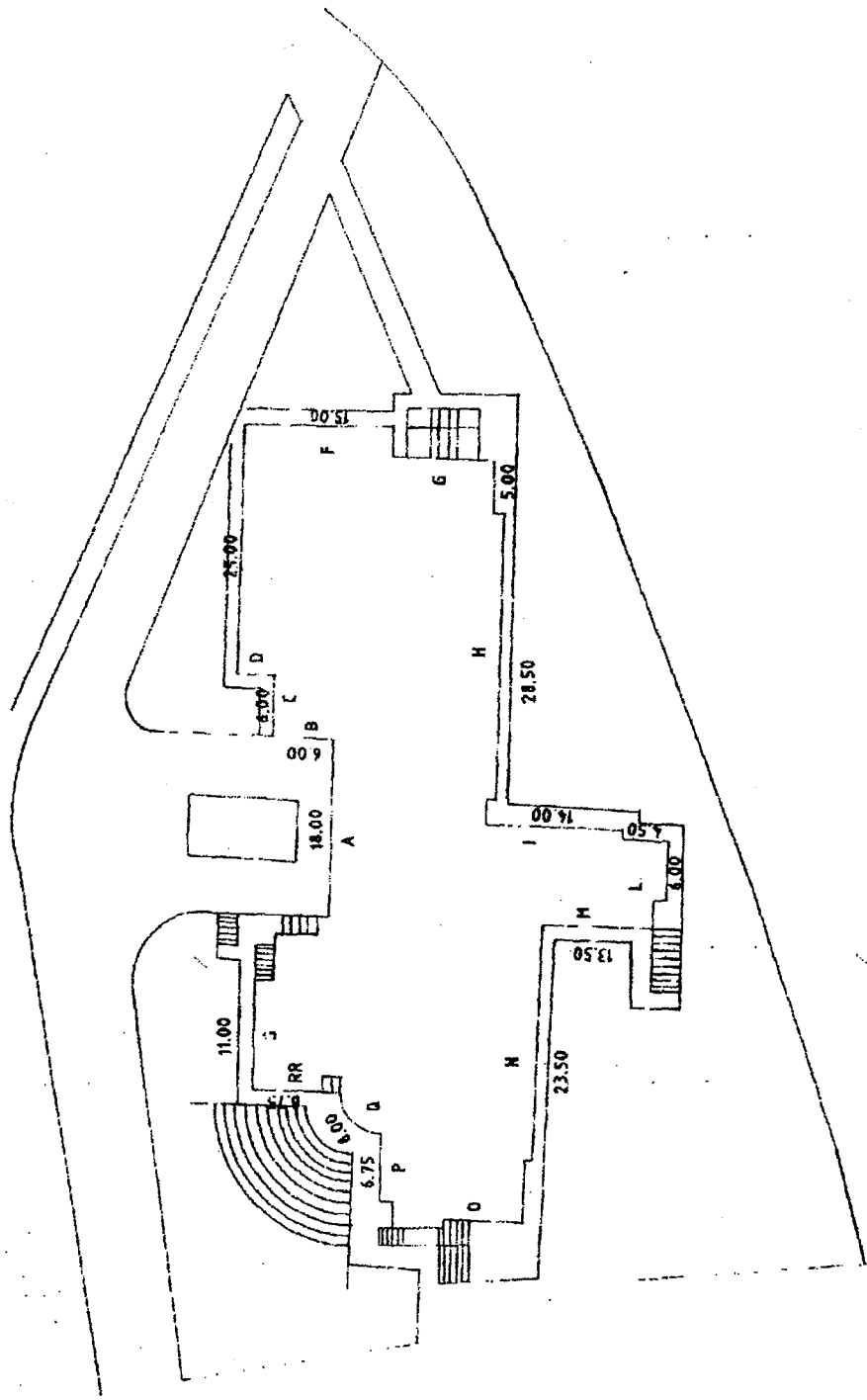
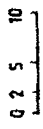
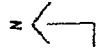

P

Informativa di destinazione urbanistica per uso interno richiesta in data 16/01/2015.

La Particella 1521 del Foglio 16:

- rientra nella *zona B - agglomerati urbani di recente formazione - sottozona Bb - espansione recente* disciplinata dagli artt. 31 e 33 delle norme di attuazione della variante per il centro storico, la zona orientale e la zona nord-occidentale.
- e' individuata tra le attrezzature pubbliche come *tra le attrezzature di quartiere, art.56, come immobili destinati a istruzione, interesse comune, parcheggi* come risulta dalla tavola n. 8 "Specificazioni" art. 56;
- l'immobile e' classificato come *area stabile*, come risulta dalla tavola dei vincoli geomorfologici.
- NON rientra nel *perimetro delle zone vincolate dal decreto legislativo 22.01.2004 n. 42 "Codice dei beni culturali e del paesaggio"*, parte terza ne' nei perimetri dei piani territoriali paesistici "Agnano Camaldoli" e "Posillipo" approvati rispettivamente con Dm 06.11.1995 pubblicato sulla Gu n.9 del 12.01.1996 e con Dm 14.12.1995 pubblicato sulla Gu n.47 del 26.02.1996 ne' nella nuova perimetrazione del Parco Regionale dei Campi Flegrei istituito con deliberazione di Giunta Regionale n. 2775 del 26.09.2003 e approvato con Dpgc n.782 del 13.11.2003 pubblicati sul Burc n. speciale 27.05.2004, ne' nella perimetrazione del Parco Metropolitan delle Colline di Napoli istituito con deliberazione di Giunta regionale n.855 del 10.06.2004 e approvato con Dpgc n.3922 del 14.07.2004 pubblicati rispettivamente sul Burc n.36 del 26.07.04 e n.37 del 02.08.04. Infine si comunica che il servizio non e' al momento in condizioni di fornire informazioni circa la consistenza dei vincoli di cui alla legge 1.06.1922, n.778, essendo in attesa di conoscere la relativa localizzazione da parte della competente Soprintendenza.
- NON rientra nel perimetro del *centro edificato*, individuato con delibera consiliare del 04.07.1972 ai sensi dell'art. 18 della legge 865/71.

Estratto di mappa



Scala 1:2000

P