





LINEA 6 – METROPOLITANA DI NAPOLI

				(PRIMA EMISSIONE) – MARZO 2015	MAR 15																																
Albinati	De Risi	Manferlotti	Di Luccio																																		
REDATTO	CONTROLLATO	APPROVATO	AUTORIZZATO	DESCRIZIONE REVISIONE DOCUMENTO	DATA	REV																															
 CONCESSIONARIA				 COMUNE DI NAPOLI CONCEDENTE		<table border="1"> <tr> <td colspan="2">PROG</td> <td colspan="2">IMP</td> <td colspan="4">NUMERO</td> </tr> <tr> <td>L</td> <td>M</td> <td>6</td> <td>7</td> <td>F</td> <td>X</td> <td>4</td> <td>B</td> <td>E</td> <td>2</td> <td>4</td> </tr> <tr> <td colspan="4">CODICE PRODOTTO</td> <td colspan="2">AREA</td> <td colspan="2">TIPO</td> <td colspan="3">FASE</td> </tr> </table>		PROG		IMP		NUMERO				L	M	6	7	F	X	4	B	E	2	4	CODICE PRODOTTO				AREA		TIPO		FASE		
						PROG		IMP		NUMERO																											
L	M	6	7	F	X	4	B	E	2	4																											
CODICE PRODOTTO				AREA		TIPO		FASE																													
						4 B		E S																													
TITOLO DOCUMENTO: LINEA 6 METROPOLITANA DI NAPOLI PROGETTO ESECUTIVO OPERE CIVILI – MONITORAGGIO GEOTECNICO GEOREFERENZIATO REPORT DELLE MISURE – GALLERIA DI LINEA – ARCO MIRELLI – SAN PASQUALE																																					
EMITTENTE  METROPOLITANA DI NAPOLI S.p.A. RESPONSABILE PROGETTAZIONE OPERE CIVILI				A.T.I. LM6				CODICE ENTE 																													
 tre esse ENGINEERING				Monitoraggio delle gallerie e prove di laboratorio per la qualifica dei materiali e loro controllo Monitoraggio opere civili e monitoraggio ambientale				FORMATO A4		SCALA /		FOGLIO 1 DI 90																									

A termini di legge è rigorosamente vietato riprodurre e comunicare a terzi il contenuto del presente documento

INDICE

1.PREMESSA	3
2.DATI GENERALI	4
3.STRUMENTAZIONE ESTERNA INSTALLATA	5
4.PLANIMETRIA STRUMENTAZIONE MONITORAGGIO	7
5.FASI LAVORATIVE	12
6.MISURE GEOTECNICHE-ESTENSIMETRICHE	14
7.MISURE GEOTECNICHE-INCLINOMETRICHE	19
8 MISURE GEOTECNICHE-PIEZOMETRICHE	24
9. MISURE TOPOGRAFICHE-STAFFE DI LIVELLAZIONE	34
10. MISURE TOPOGRAFICHE-CAPISALDI	37
11. MISURE GEOTECNICHE – BARRETTE ESTENSIMETRICHE A CORDA VIBRANTE ALL’INTERNO DEI CONCI	41
12.CAMERA DI VENTILAZIONE “S.MARIA IN PORTICO”	50
13.STRUMENTAZIONE ESTERNA INSTALLATA	50
14.PLANIMETRIA STRUMENTAZIONE MONITORAGGIO	51
15.MISURE GEOTECNICHE-ESTENSIMETRICHE	53
16.MISURE GEOTECNICHE-INCLINOMETRICHE	58
17. MISURE GEOTECNICHE-PIEZOMETRICHE	66
18. MISURE TOPOGRAFICHE-STAFFE DI LIVELLAZIONE	76
19. MISURE TOPOGRAFICHE-CAPISALDI	82
ALLEGATO 1 – MANUTENZIONE	86

1. PREMESSA

Nell'ambito della realizzazione della nuova Metropolitana di Napoli (**Linea 6, tratta Mergellina - Municipio**) è prevista una rete di monitoraggio e controllo finalizzata alla periodica registrazione delle grandezze fisiche di maggiore interesse e agli effetti legati alle attività di cantiere.

In generale, per la galleria di linea il sistema di monitoraggio prevede i seguenti strumenti:

- Capisaldi di livellazione, posti sul terreno e sui marciapiedi degli edifici adiacenti il tracciato della galleria;
- Staffe livellometriche, poste sugli edifici adiacenti il tracciato della galleria;
- Piezometri Casagrande o a tubo aperto, realizzati lungo il tracciato;
- Inclinometri ed estenso-inclinometri, realizzati lungo il tracciato della galleria di linea;
- Barrette estensimetriche, disposte all'interno dei conci montati in galleria di linea.

L'installazione di tale strumentazione impiegata lungo le aree di cantiere (stazione Chiaia, S.Pasquale, Arco Mirelli e Municipio) risulta completa all'interno ed all'esterno dei pozzi di stazione; diversamente, quella relativa alla Galleria di linea è ad oggi in fase d'installazione.

Di seguito saranno restituiti i grafici frutto delle letture svolte lungo la tratta Arco Mirelli – San Pasquale:

- Inclinatori, Estensimetri, Piezometri, Barrette estensimetriche, acquisizione elaborazione restituzione dati competenza Tre Esse.
- Staffe di livellazione, Capisaldi acquisizione competenza ATI, elaborazione restituzione dati competenza Tre Esse.

2. DATI GENERALI

Commessa: Linea 6 – Metropolitana Di Napoli

Impresa esecutrice: Riviera S.c.a.r.l.

De Luca Group Italy S.r.l.

Monitoraggio: Tre Esse Engineering S.r.l.

3. STRUMENTAZIONE INSTALLATA

La nomenclatura della strumentazione di monitoraggio ha subito una variazione, necessaria per rendere uniforme ed univoco il nome di ogni strumento installato lungo tutta la tratta.

Esempio: **GL_AS_SP01_ES1;**

la prima serie di simboli identifica la zona oggetto di monitoraggio, in questo caso Galleria di Linea tratta Arco Mirelli – San Pasquale,

la seconda è identificativa della sezione strumentata, in questo caso la Sezione Principale n°1,

la terza è identificativa dello strumento,

Elenco strumentazione installata e funzionante.

- n°4 Estenso-inclinometri GL_AS_SP03_ES1, GL_AS_SP03_ES2, GL_AS_SC03_ES1, GL_AS_SC03_ES2,
- n°4 Inclinometri GL_AS_SP03_EI1, GL_AS_SP03_EI2, GL_AS_SC03_EI1, GL_AS_SC03_EI2,
- n°3 Piezometri GL_AS_SC02_PZ, GL_AS_SC03_PZ, GL_AS_SP03_PZ,
- n°42 Staffe di Livellazione GL_AS_STL 243-325
- n°90 Capisaldi GL_AS_AT 45-64_CS 01-06

- n°1 Anello Strumentato: (80 Barrette estensimetriche per calcestruzzo)

653° Anello montato in galleria.

GL_AS_SP03_B-I1L-5L

GL_AS_SP03_B-I1T-5T

4. PLANIMETRIA STRUMENTAZIONE MONITORAGGIO

Figura 4.1-4.4. Nelle figure sono rappresentate le planimetrie della tratta Arco Mirelli – San Pasquale della Galleria di Linea e la disposizione degli strumenti previsti per il monitoraggio geotecnico.

Tratta Arco Mirelli-San Pasquale

strumentazione di monitoraggio



Figura 4.1.: Planimetria tratta Arco Mirelli-San Pasquale, raffigurante la disposizione della prima installazione della strumentazione di monitoraggio.

Tratta Arco Mirelli-San Pasquale

strumentazione di monitoraggio

LM6 7FX 4B E 24
 Data: 31/03/15
 Metropolit. di Napoli A.T.I. LM6
 TreEsse Engineering S.r.l.

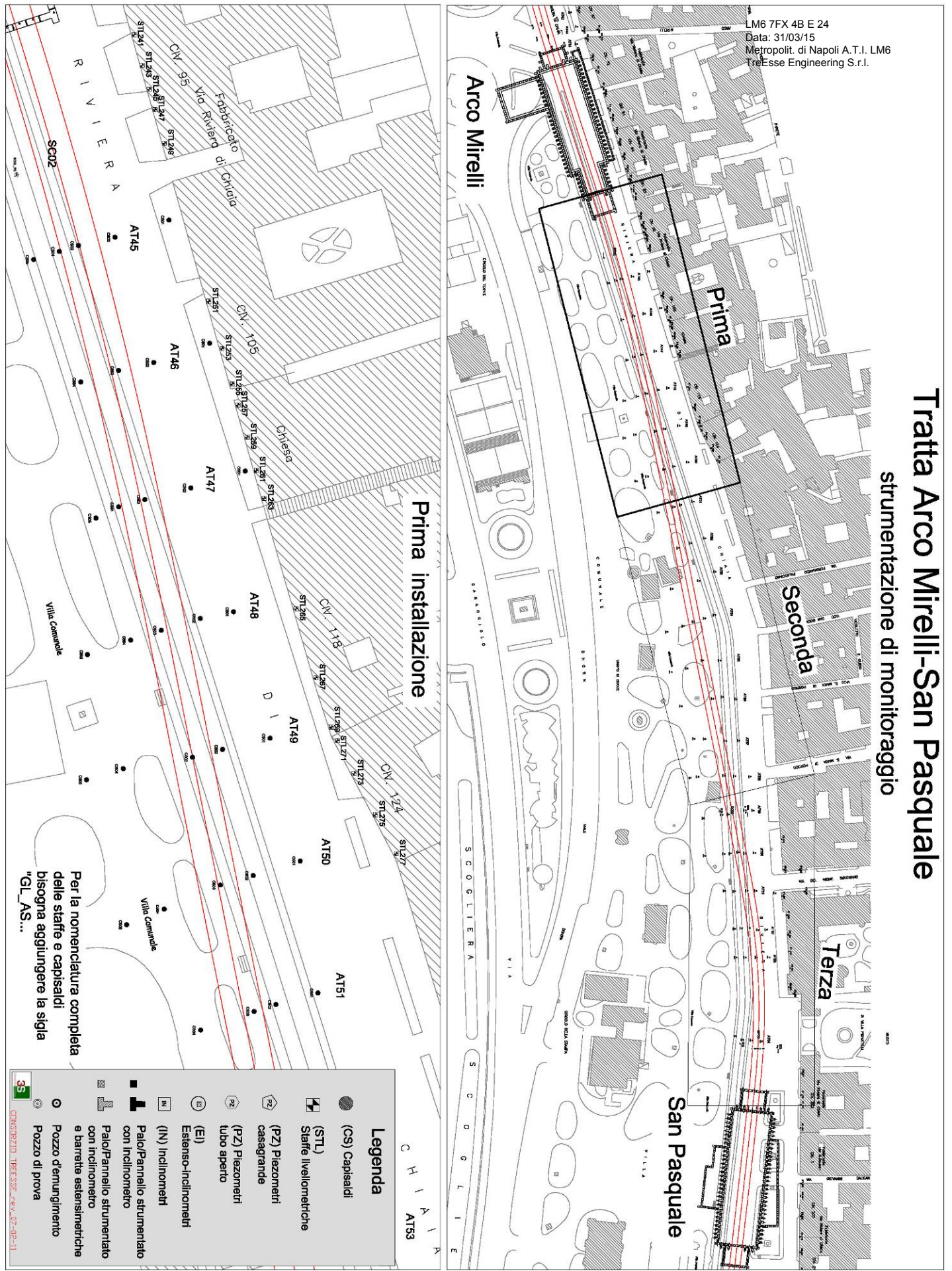

Figura 4.2.: Planimetria tratta Arco Mirelli-SanPasquale, raffigurante la disposizione della seconda installazione della strumentazione di monitoraggio.

Tratta Arco Mirelli-San Pasquale

strumentazione di monitoraggio

LM6 7FX 4B E 24
 Data: 31/03/15
 Metropolit. di Napoli A.T.I. LM6
 TreEsse Engineering S.r.l.

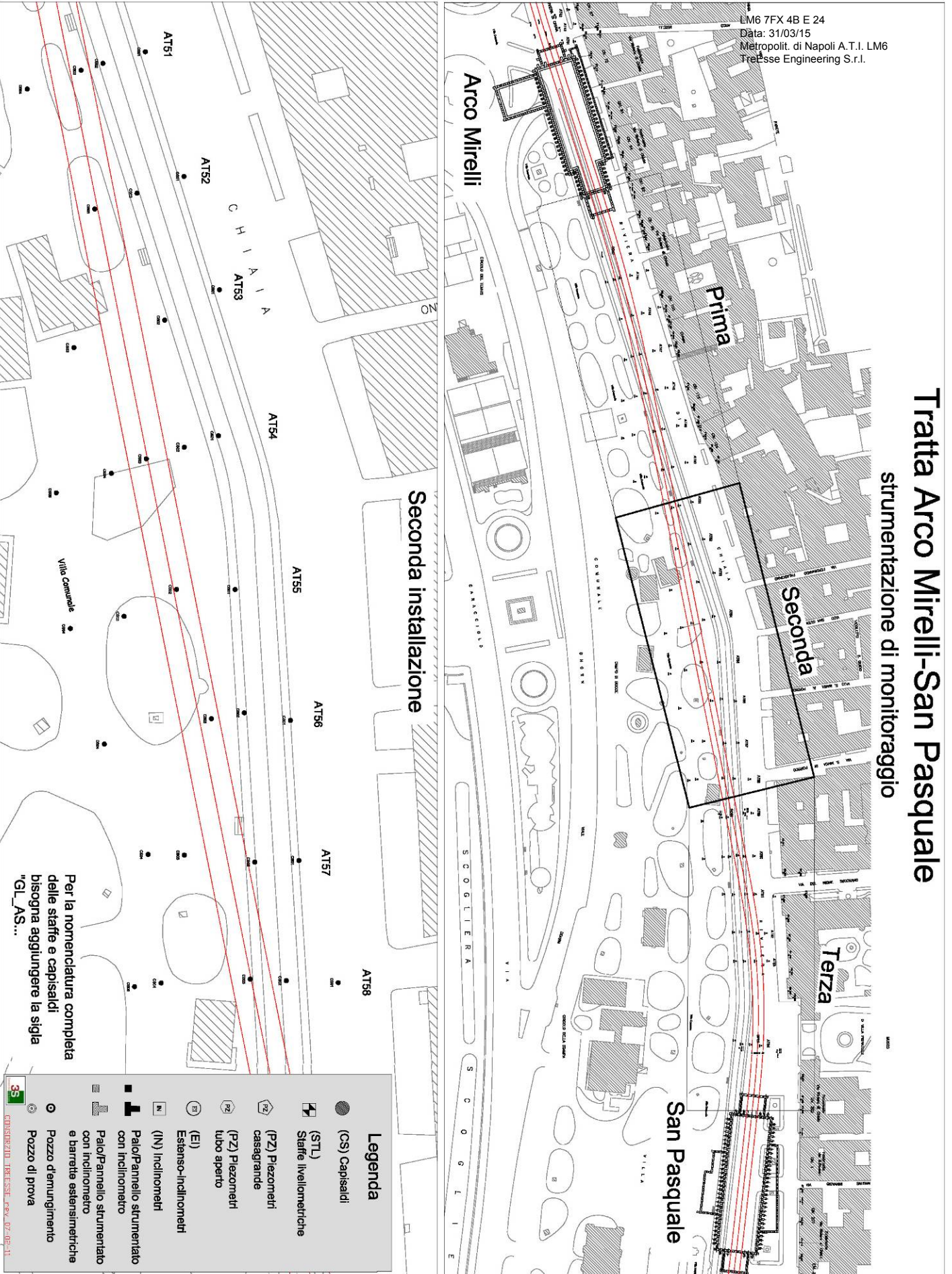

Figura 4.3.: Planimetria tratta Arco Mirelli-SanPasquale, raffigurante la disposizione della terza installazione della strumentazione di monitoraggio

Tratta Arco Mirelli - San Pasquale

strumentazione di monitoraggio

LM6 7FX 4B E 24
 Data: 31/03/19
 Metropoli di Napoli A.T.I. LM6
 TreEsse Engineering S.r.l.

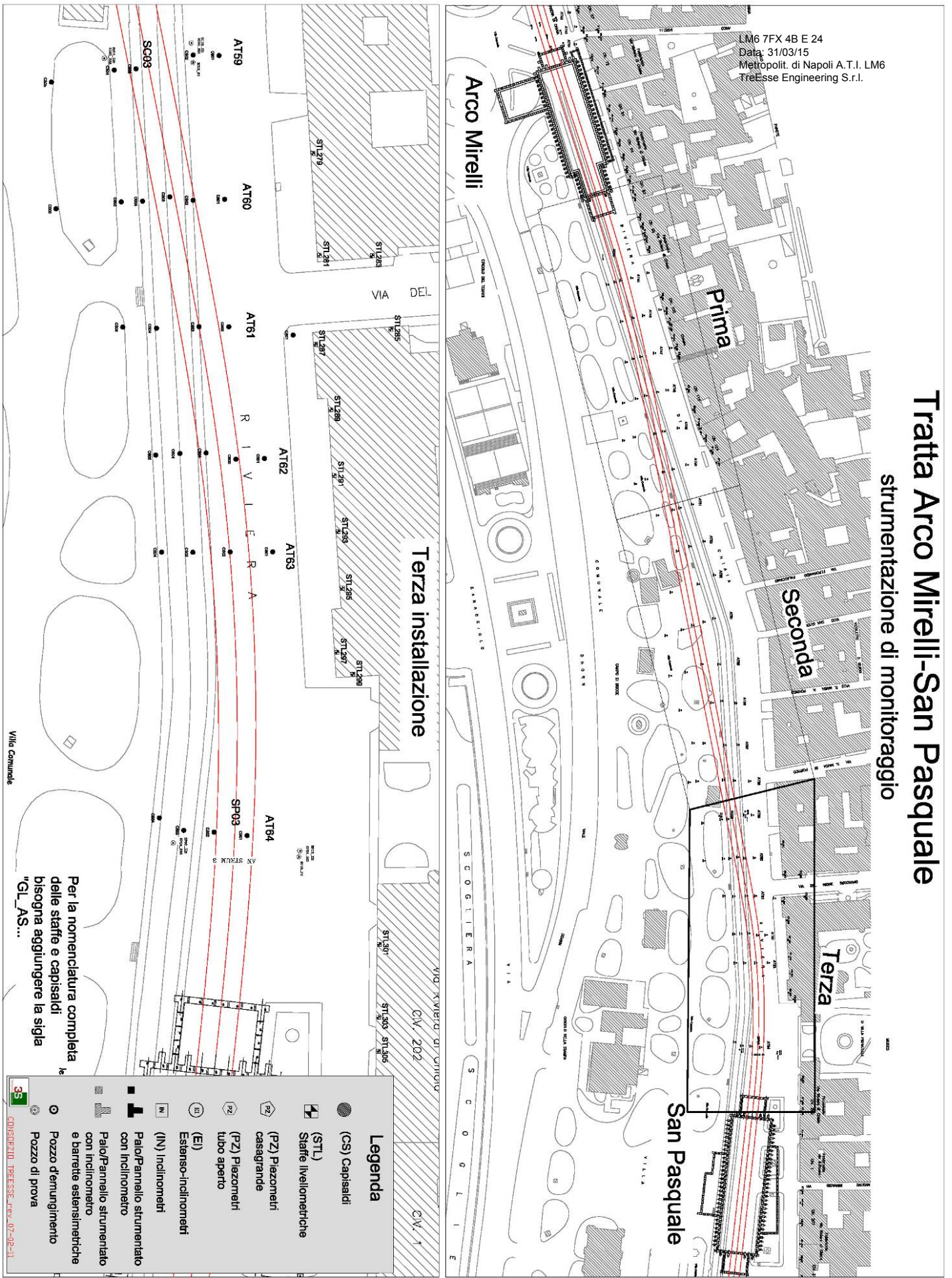

Figura 4.4.: Planimetria tratta Arco Mirelli-SanPasquale, raffigurante la disposizione della terza installazione della strumentazione di monitoraggio.

5. FASI LAVORATIVE

Nel presente capitolo vengono esposte le principali lavorazioni in svolgimento sulla Galleria di Linea (Metropolitana di Napoli - Linea 6).

Le indicazioni riportate, aggiornate al periodo di riferimento del presente report, sono frutto sia delle osservazioni in sito dei tecnici Tre Esse sia delle informazioni comunicateci dall'Impresa Esecutrice.

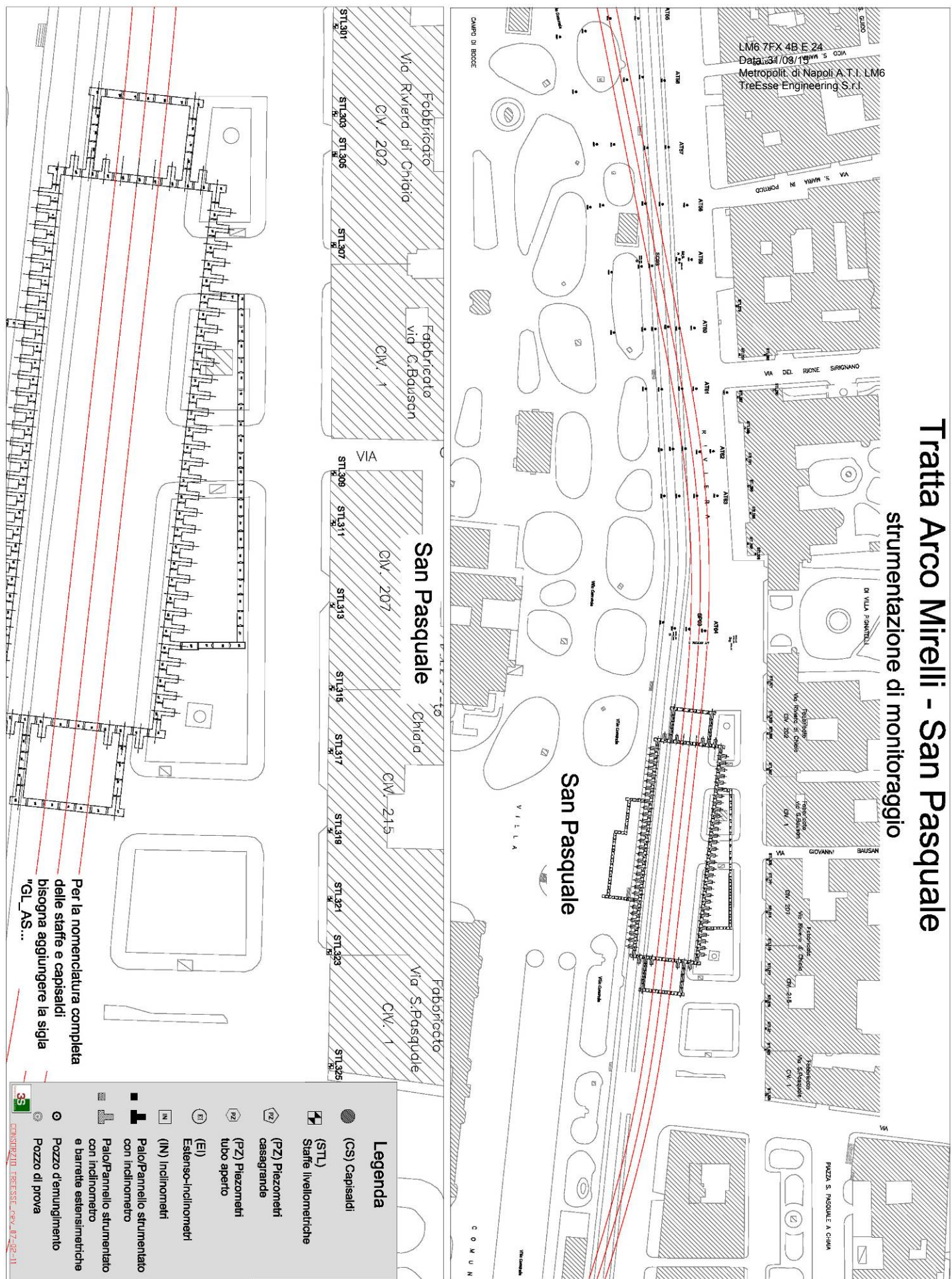
Per la realizzazione della galleria da Mergellina - Municipio 2.905,00 m, passando a pieno nelle stazioni, è stata utilizzata una TBM WIRTH EPB.

Per essere calata e di seguito rimontata nel pozzo di Mergellina la TBM è stata scomposta in vari elementi: scudo anteriore, intermedio, posteriore, testa fresante, erettore, coclea, camera iperbarica etc. Successivamente, elemento per elemento, è stato calato il carro back up, per un totale di 13 pezzi. La stessa procedura osservata per il posizionamento nel pozzo di Mergellina durante la fase di montaggio verrà seguita per lo smontaggio ed estrazione dal pozzo presso piazza Municipio.

In tutto la TBM WIRTH EPB completa di carro back up è lunga 150 m.

In data 07/04/2010 da progressiva 291,00 è iniziato lo scavo della nuova galleria, terminato il 23/11/2011 a progressiva 3196,00 complessivamente sono stati montati 1705 anelli di rivestimento definitivo composti da 9 conci

identificati con le lettere A,B,C,D,E,F,G,H,I. Gli anelli montati in posizione 16° - 238° - 653° e 1060° sono stati strumentati con barrette estensimetriche per la misurazione delle tensioni presenti all'interno del calcestruzzo, tali barrette installate secondo un preciso schema al momento del getto sono presenti su tutti i conci dell'anello tranne il concio A.



Figura 5.1.: Sfondo della TBM nel pozzo d'estrazione di P.za Municipio.

6. MISURE GEOTECNICHE – ESTENSIMETRICHE

Gli estensimetri consentono di misurare i movimenti dell'ammasso lungo l'asse z. La misura si effettua rilevando la distanza fra anelli magnetici montati originariamente ad 1m di distanza l'uno dall'altro, su tubi "tipo inclinometrico", la variazione della loro distanza verrà registrata tramite un sistema composto da sonda e centralina estensimetrica.

Tabella riepilogativa per gli estensimetri installati.

NOME STRUMENTO	TIPOLOGIA STRUM.	DATA INSTALLAZIONE	DISPONIBILITA' LETTURA			NOTE
			DATA LETTURA DI ZERO	PERIODO INTERRUZIONE	DATA FINE ATTIVITA'	
GL_AS_SP03_ES1	ESTENSIMETRO	16/11/2010	24/11/2010			*
GL_AS_SP03_ES2	ESTENSIMETRO	16/11/2010	25/11/2010			*
GL_AS_SC03_ES1	ESTENSIMETRO	16/11/2010	03/12/2010			*
GL_AS_SC03_ES2	ESTENSIMETRO	16/11/2010	03/12/2010			*

(*) Per lo strumento, nel periodo relativo al presente report, non ci sono misure da consegnare.

Estenso-inclinometro

GL_AS_SP03_ES1

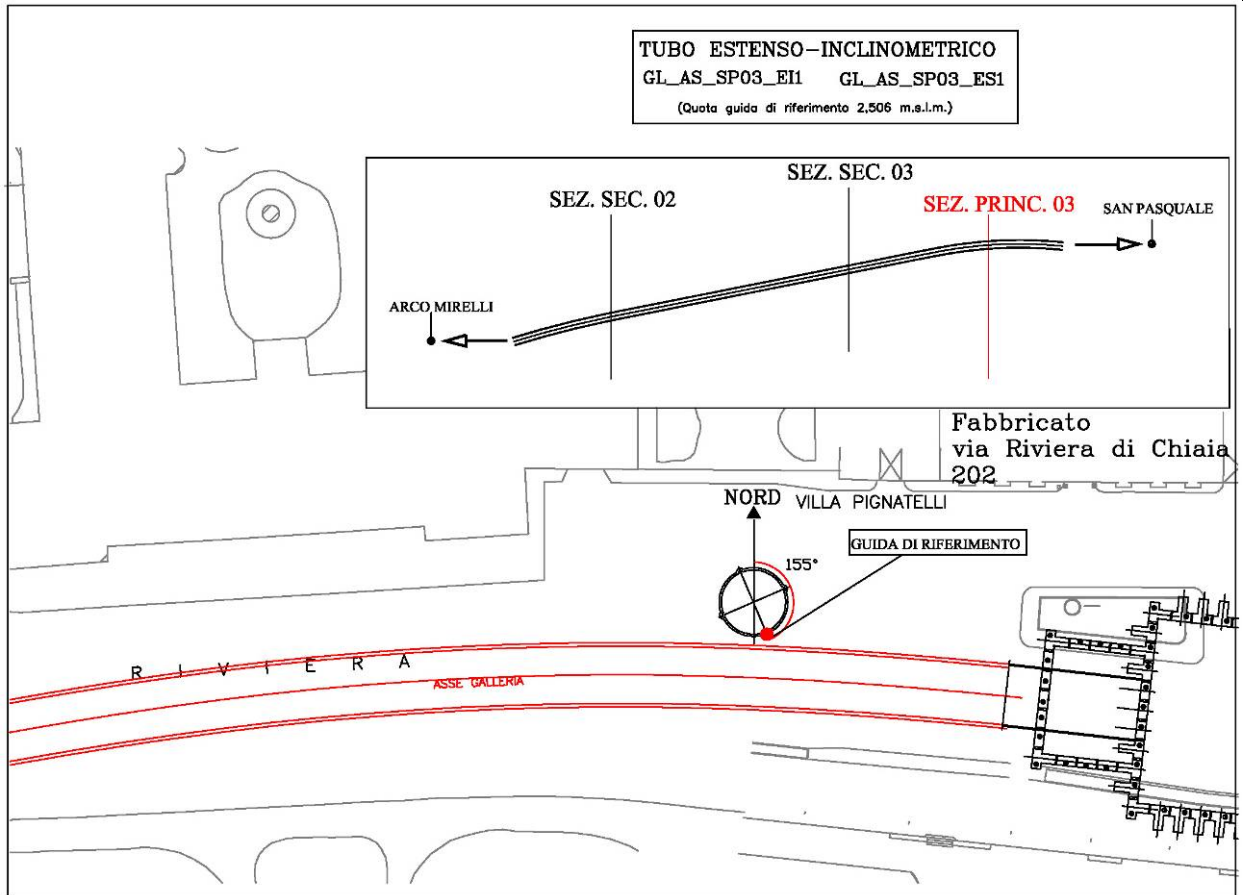

Affidabilità strumentale

A.T.I. LM6 – Tre Esse

buono
da rivedere

da scartare

X

Congruenza progettuale

C.T. ATI LM6 – C.T.
Monitoraggio

congruente
non congruente, da valutare
non congruente con implicazioni
sulla sicurezza

NOTE

Per lo strumento, nel periodo relativo al presente report, non ci sono misure da consegnare

L'ultima misura disponibile è riportata nel report APR 2012 con codifica: LM6 7FX 4B E 10

Estenso-inclinometro

GL_AS_SP03_ES2

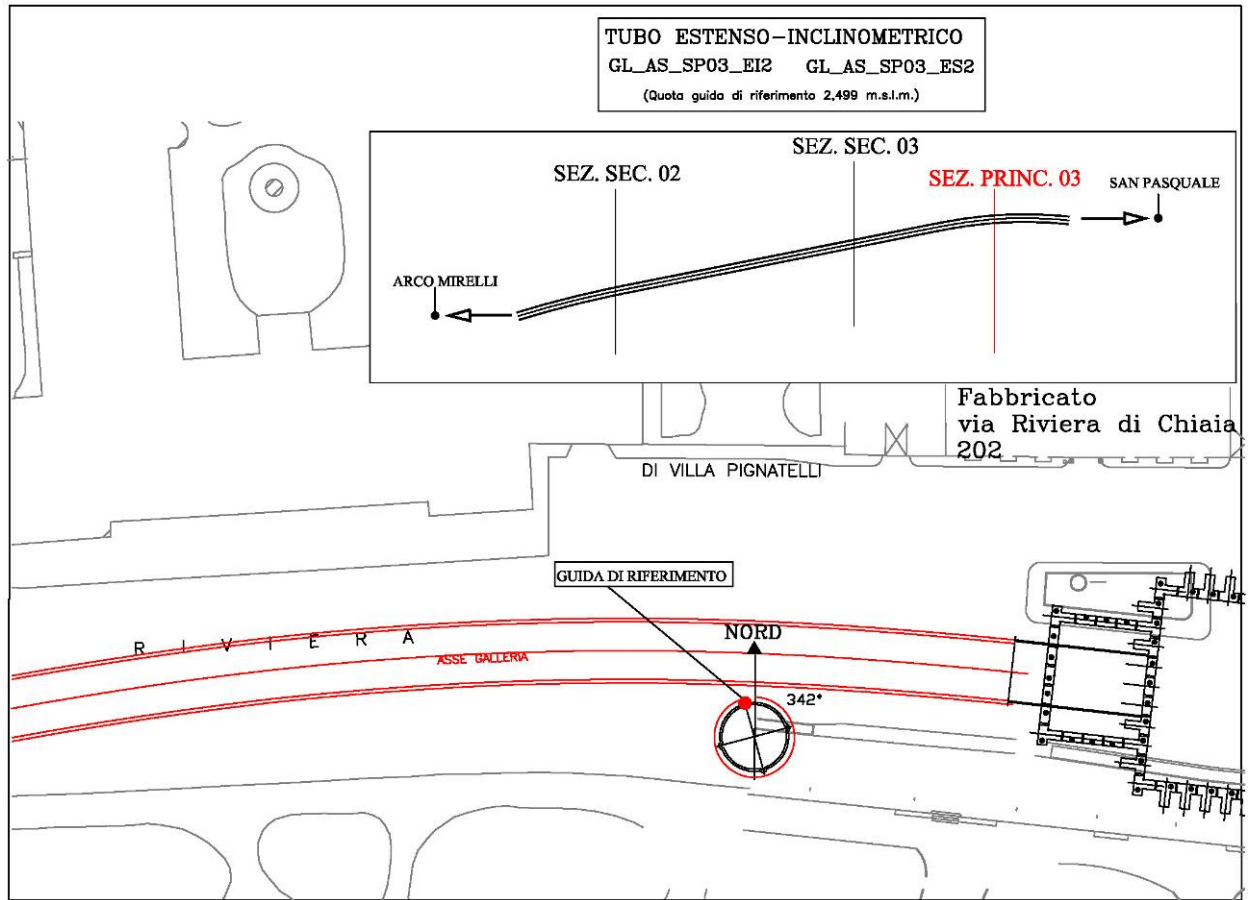

Affidabilità strumentale

A.T.I. LM6 – Tre Esse

buono
da rivedere
da scartare

Congruenza progettuale

C.T. ATI LM6 – C.T.
Monitoraggio

congruente
non congruente, da valutare
non congruente con implicazioni
sulla sicurezza

NOTE

Per lo strumento, nel periodo relativo al presente report, non ci sono misure da consegnare

L'ultima misura disponibile è riportata nel report APR 2012 con codifica: LM6 7FX 4B E 10

Estenso-inclinometro

GL_AS_SC03_ES1

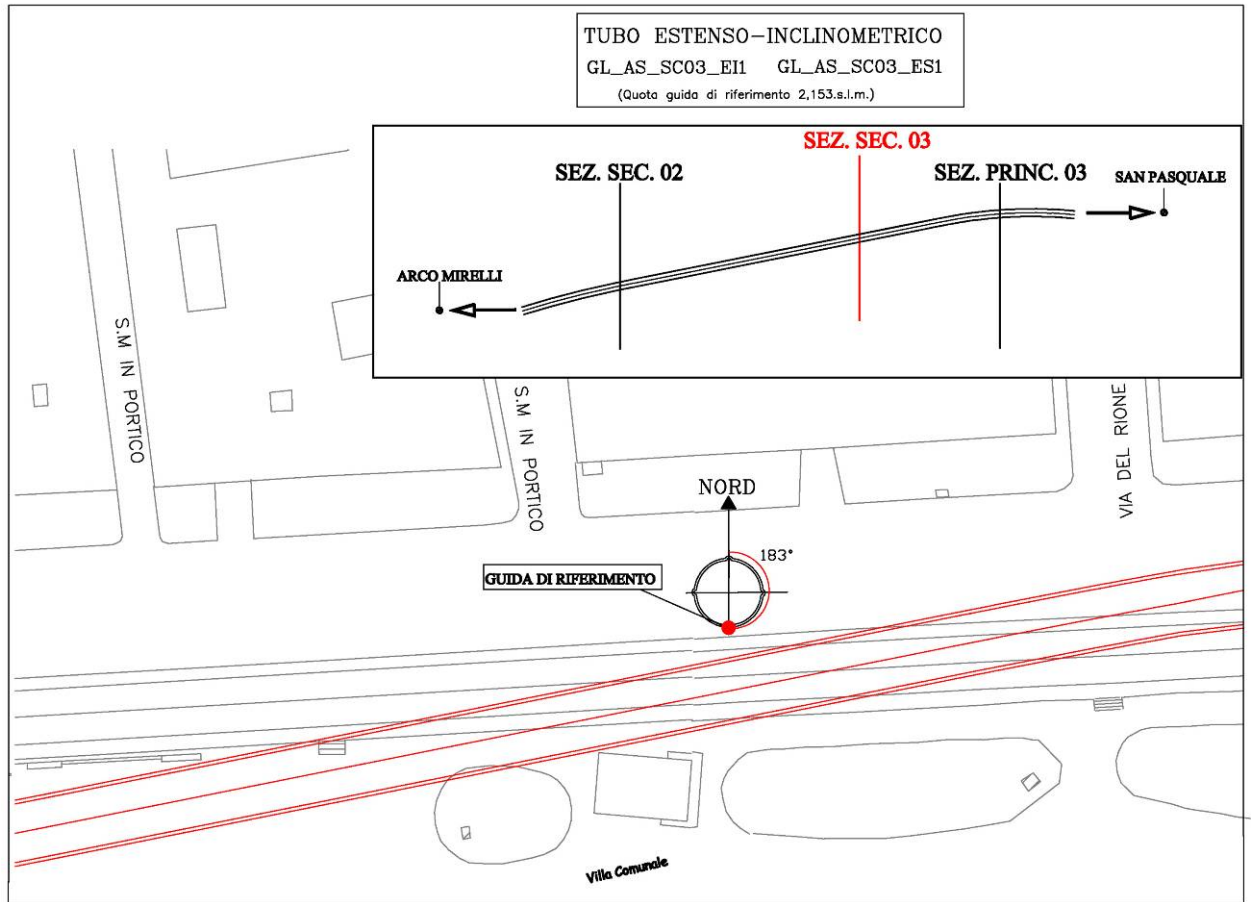

Affidabilità strumentale
A.T.I. LM6 – Tre Esse

buono
da rivedere
da scartare

X

Congruenza progettuale
C.T. ATI LM6 – C.T. Monitoraggio

congruente
non congruente, da valutare
non congruente con implicazioni
sulla sicurezza

NOTE

Per lo strumento, nel periodo relativo al presente report, non ci sono misure da consegnare

L'ultima misura disponibile è riportata nel report APR 2012 con codifica: LM6 7FX 4B E 10

Estenso-inclinometro

GL_AS_SC03_ES2

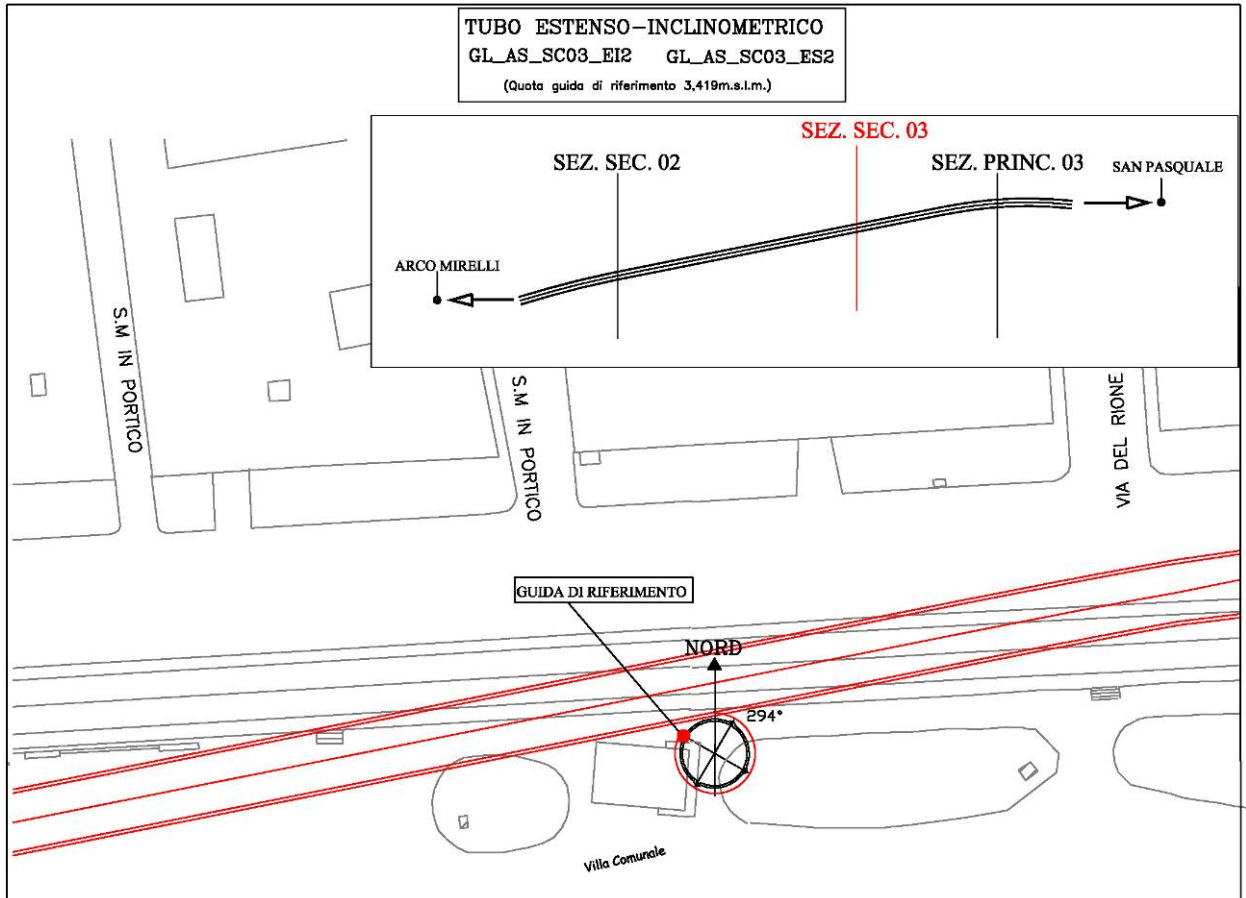

Affidabilità strumentale

A.T.I. LM6 – Tre Esse

buono
da rivedere
da scartare

Congruenza progettuale

C.T. ATI LM6 – C.T.
Monitoraggio

congruente
non congruente, da valutare
non congruente con implicazioni
sulla sicurezza

NOTE

Per lo strumento, nel periodo relativo al presente report, non ci sono misure da consegnare

L'ultima misura disponibile è riportata nel report APR 2012 con codifica: LM6 7FX 4B E 10

7. MISURE GEOTECNICHE – INCLINOMETRICHE

Gli inclinometri sono strumenti di controllo dei movimenti e delle deformazioni dei terreni nonché delle variazioni di assetto delle strutture. I rilievi consistono nella misura della variazione delle inclinazioni rispetto alla verticale di punti significativi, dall'inclinazione, mediante integrazione numerica si risale agli spostamenti sul piano x-y. La strumentazione di base è composta da tubo inclinometrico a sezione circolare provvisto di scanalature con funzione di guida per la sonda, sonda inclinometrica, cavo e centralina di misura.

Tabella riepilogativa per gli inclinometri installati

NOME STRUMENTO	TIPOLOGIA STRUM.	DATA INSTALLAZIONE	DISPONIBILITA' LETTURA			NOTE
			DATA LETTURA DI ZERO	PERIODO INTERRUZIONE	DATA FINE ATTIVITA'	
GL_AS_SP03_EI1	INCLINOMETRO	16/11/2010	24/11/2010			*
GL_AS_SP03_EI2	INCLINOMETRO	16/11/2010	25/11/2010			*
GL_AS_SC03_EI1	INCLINOMETRO	16/11/2010	03/12/2010			*
GL_AS_SC03_EI2	INCLINOMETRO	16/11/2010	03/12/2010			*

(*) Per lo strumento, nel periodo relativo al presente report, non ci sono misure disponibili da consegnare.

Inclinometro

GL_AS_SP03_EI1

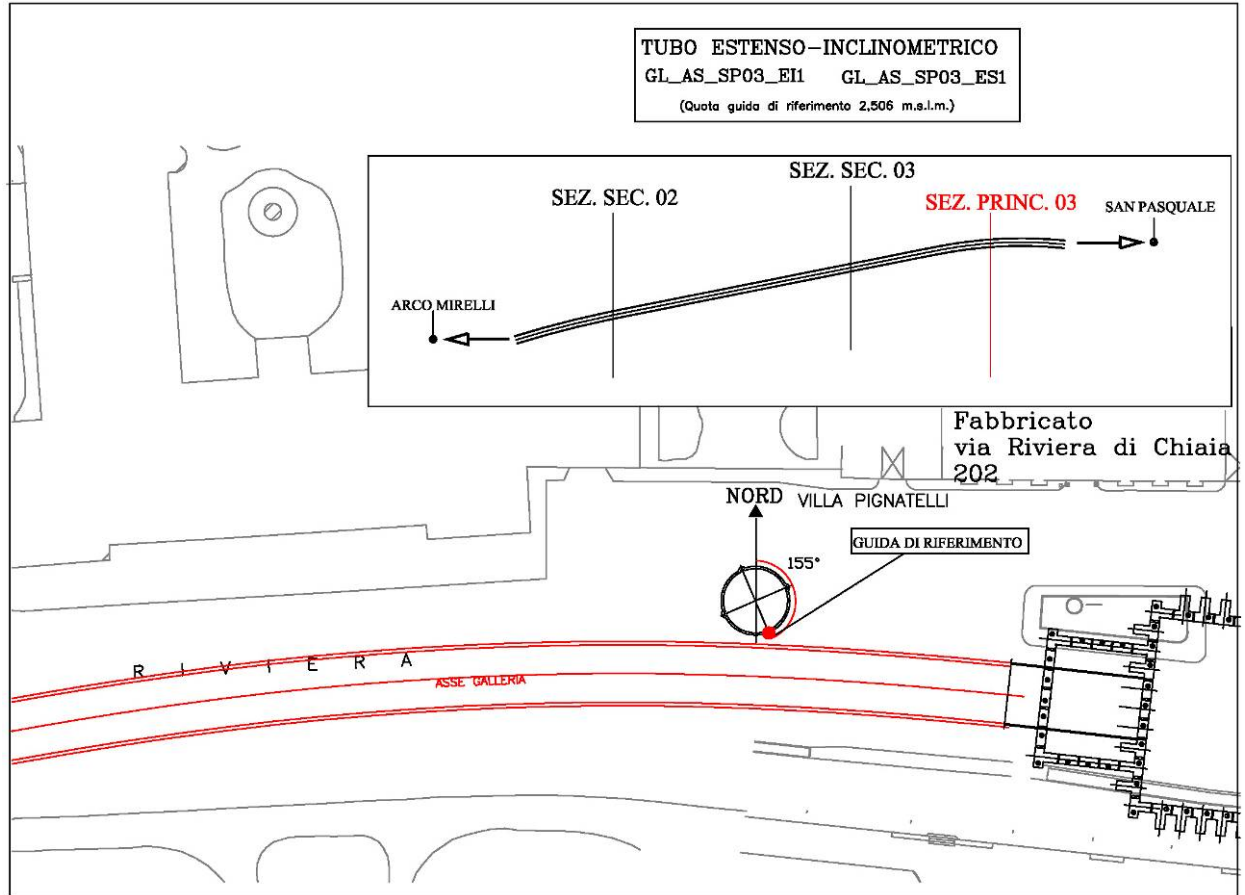

Affidabilità strumentale

A.T.I. LM6 – Tre Esse

buono
da rivedere
da scartare

X

Congruenza progettuale

C.T. ATI LM6 – C.T.
Monitoraggio

congruente
non congruente, da valutare
non congruente con implicazioni
sulla sicurezza

NOTE

Per lo strumento, nel periodo relativo al presente report, non ci sono misure da consegnare

L'ultima misura disponibile è riportata nel report APR 2012 con codifica: LM6 7FX 4B E 10

Inclinometro

GL_AS_SP03_EI2

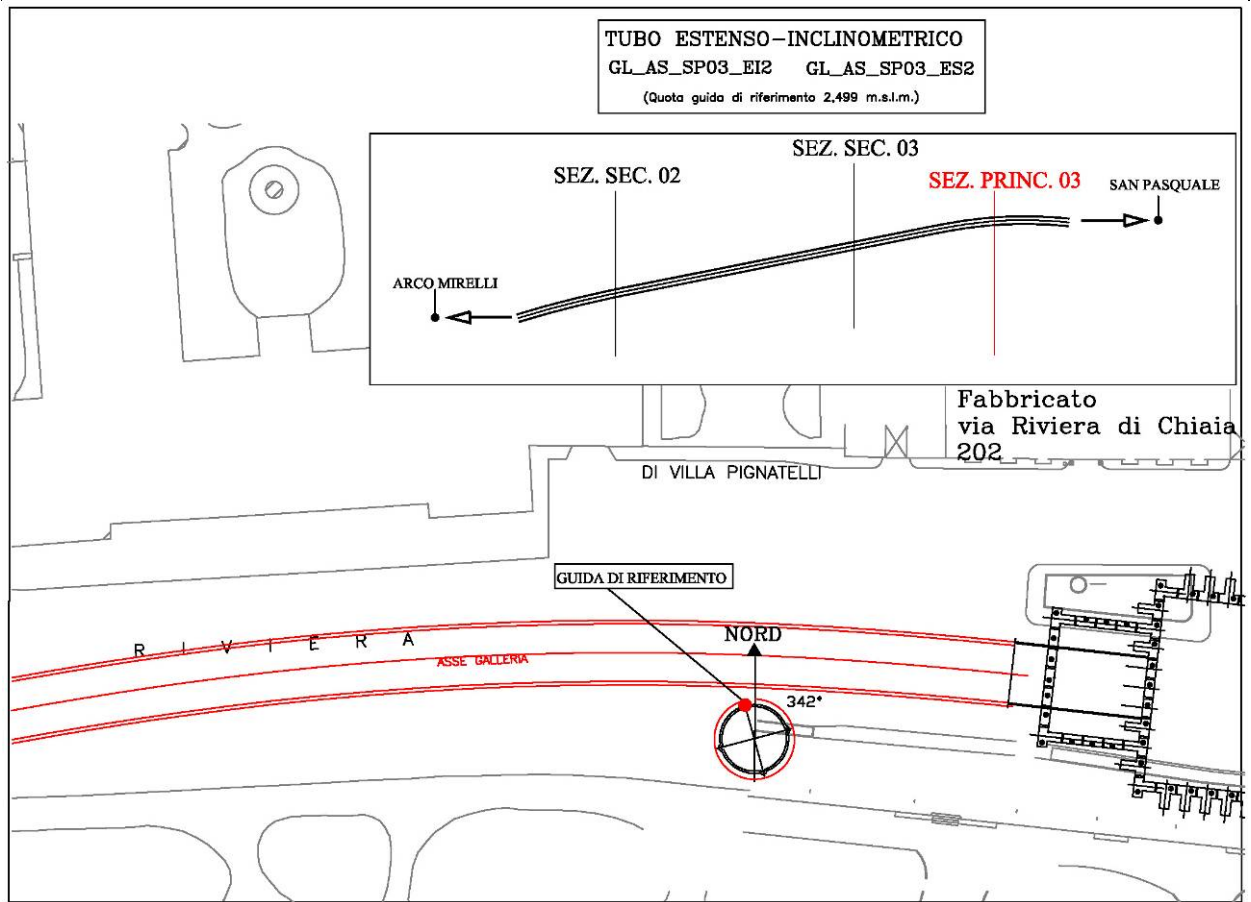

Affidabilità strumentale

A.T.I. LM6 – Tre Esse

buono
da rivedere
da scartare

X

Congruenza progettuale

C.T. ATI LM6 – C.T.
Monitoraggio

congruente
non congruente, da valutare
non congruente con implicazioni
sulla sicurezza

NOTE

Per lo strumento, nel periodo relativo al presente report, non ci sono misure da consegnare

L'ultima misura disponibile è riportata nel report APR 2012 con codifica: LM6 7FX 4B E 10

Inclinometro

GL_AS_SC03_EI1

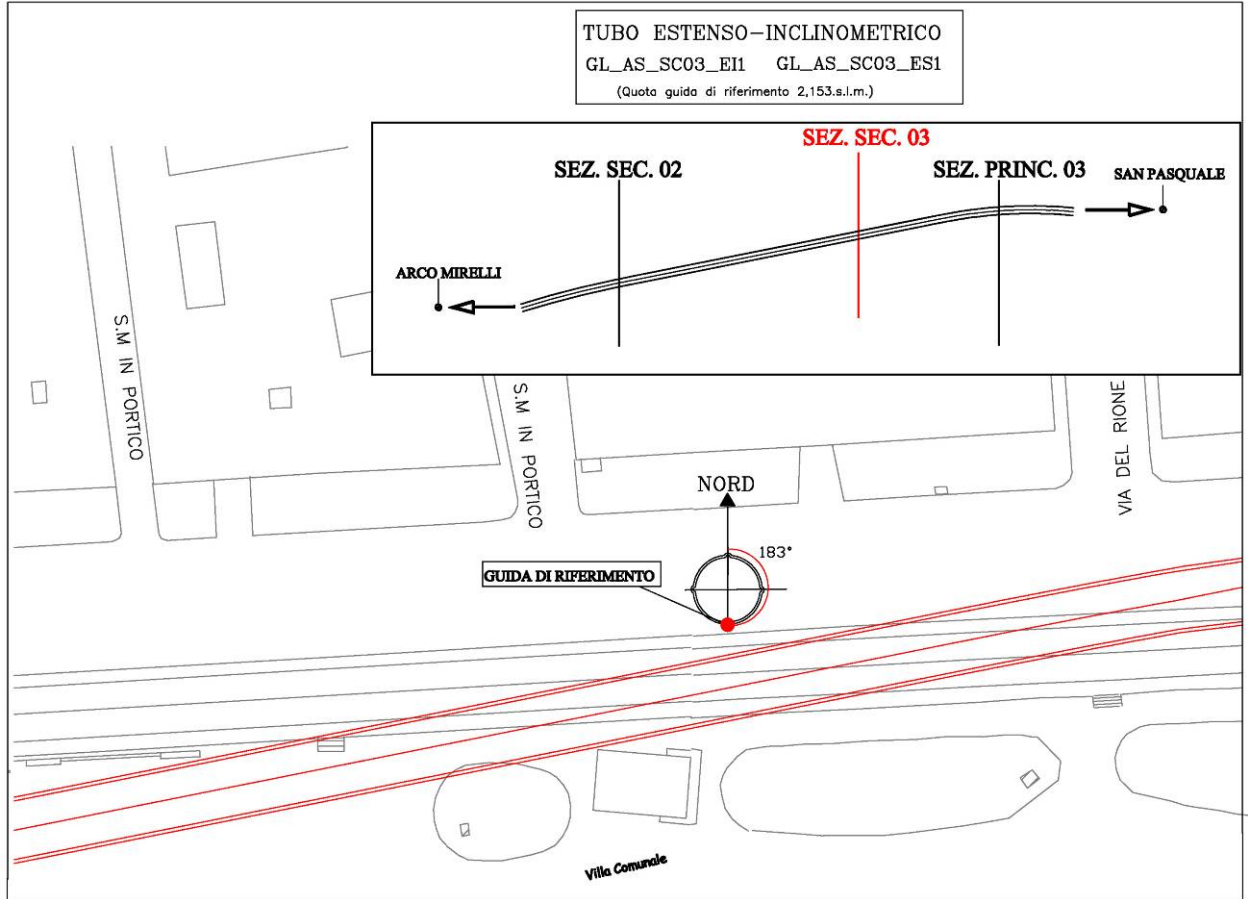

Affidabilità strumentale

A.T.I. LM6 – Tre Esse

buono
da rivedere
da scartare

X

Congruenza progettuale

C.T. ATI LM6 – C.T.
Monitoraggio

congruente
non congruente, da valutare
non congruente con implicazioni
sulla sicurezza

NOTE

Per lo strumento, nel periodo relativo al presente report, non ci sono misure da consegnare

L'ultima misura disponibile è riportata nel report APR 2012 con codifica: LM6 7FX 4B E 10

Inclinometro

GL_AS_SC03_EI2

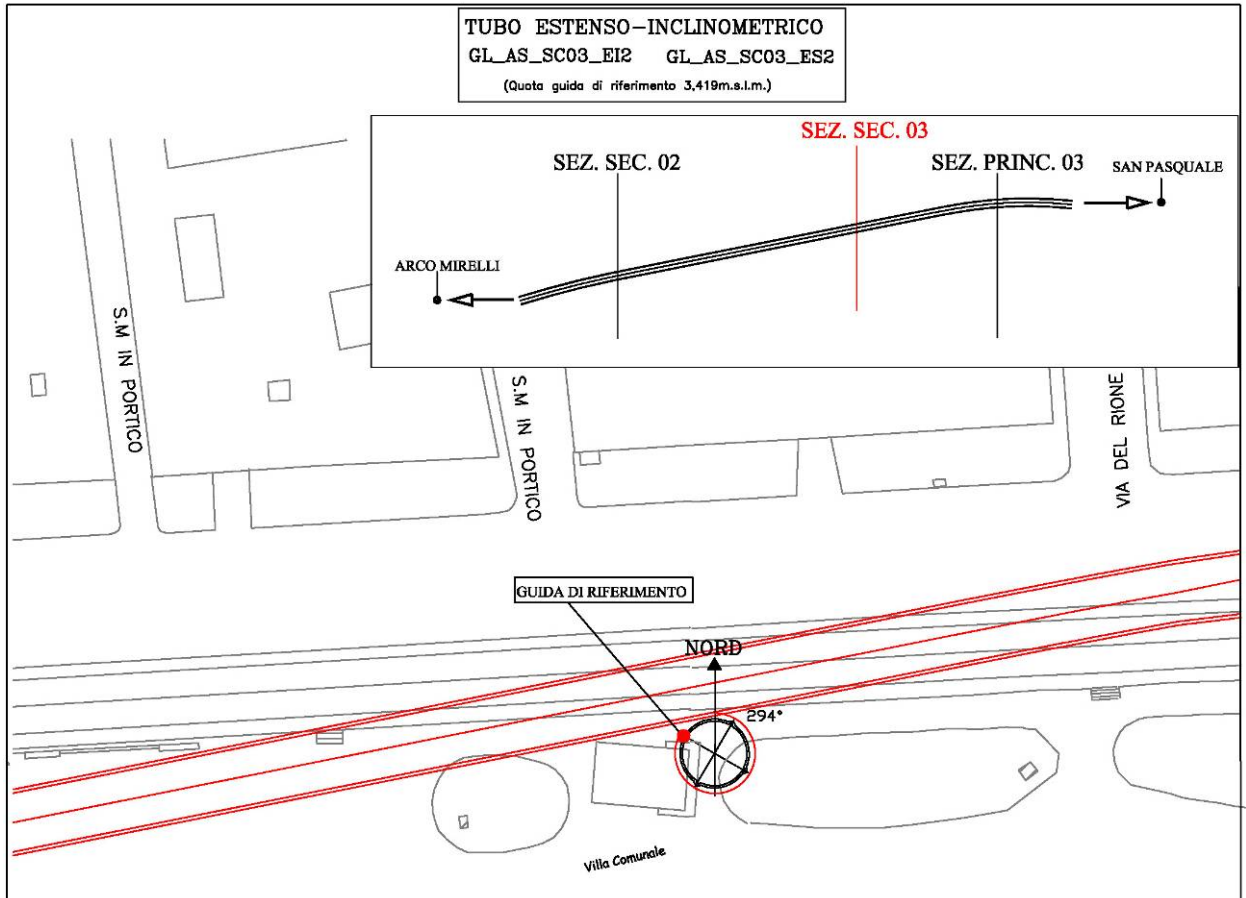

Affidabilità strumentale

A.T.I. LM6 – Tre Esse

buono
da rivedere
da scartare

X

Congruenza progettuale

C.T. ATI LM6 – C.T.
Monitoraggio

congruente
non congruente, da valutare
non congruente con implicazioni
sulla sicurezza

NOTE

Per lo strumento, nel periodo relativo al presente report, non ci sono misure da consegnare

L'ultima misura disponibile è riportata nel report APR 2012 con codifica: LM6 7FX 4B E 10

8. MISURE GEOTECNICHE – PIEZOMETRICHE

I piezometri sono strumenti per il controllo delle variazioni di quota della falda. Ciò è reso possibile tramite l'utilizzo di tubi che raggiungono l'acquifero, possono essere di tipo aperto o fornite di cella di Casagrande. I primi terminano in fondo con un tratto fenestrato, gli altri con una cella porosa, entrambe permettono l'ingresso al loro interno dell'acqua di falda. La misura si effettua mediante freatimetro elettrico, che restituisce la profondità del livello di falda in metri da boccaforo, successivamente trasformata in quota assoluta.

Tabella riepilogativa per i piezometri installati

NOME STRUMENTO	TIPOLOGIA STRUM.	DATA INSTALLAZIONE	DISPONIBILITA' LETTURA			NOTE
			DATA LETTURA DI ZERO	PERIODO INTERRUZIONI	DATA FINE ATTIVITA'	
GL_AS_SC02_PZ	PIEZ CS	12/11/10	22/11/2010			
GL_AS_SP03_PZ	PIEZ CS	15/11/10	22/11/2010			
GL_AS_SC03_PZ	PIEZ CS	13/11/10	02/12/2010			

Piezometro GL_AS_SC02_PZ

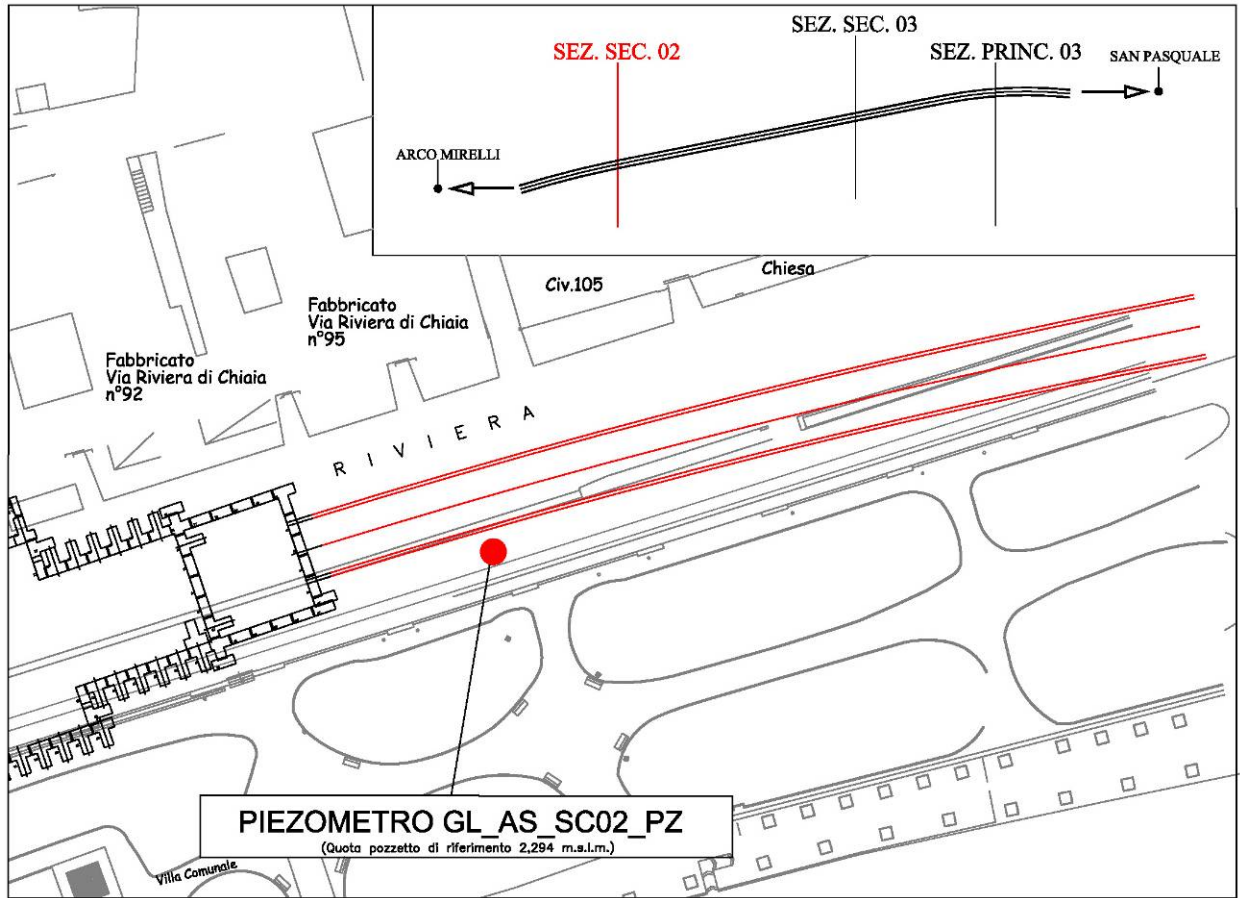

<p>Affidabilità strumentale</p> <p>A.T.I. LM6 – Tre Esse</p>	<p>Congruenza progettuale</p> <p>C.T. ATI LM6 – C.T. Monitoraggio</p>						
<p>buono</p> <p>da rivedere</p> <p>da scartare</p>	<p>congruente</p> <p>non congruente, da valutare</p> <p>non congruente con implicazioni sulla sicurezza</p>						
<table border="1" style="margin: auto;"> <tr><td style="width: 30px; height: 30px; text-align: center;">X</td></tr> <tr><td style="width: 30px; height: 30px;"></td></tr> <tr><td style="width: 30px; height: 30px;"></td></tr> </table>	X			<table border="1" style="margin: auto;"> <tr><td style="width: 30px; height: 30px;"></td></tr> <tr><td style="width: 30px; height: 30px;"></td></tr> <tr><td style="width: 30px; height: 30px;"></td></tr> </table>			
X							

NOTE
Le elaborazioni di seguito riportate includono lo storico delle misure.

Ubicazione TRATTA ARCO MIRELLI - SAN
Tipo Strumento Piezometro Casagrande
Nome Tubo Piezometrico \ SC02
Data posa in opera 22/11/2010
Data lettura di zero 22/11/2010

Ultima **misura** 134 **in data** 06/03/2015

Letture n°	DATA	GL_AS_SC02_PZ	
		Boccaf. [m s.l.m.]	Cella [m s.l.m.]
		Quota [m.s.l.m.]	Spostam. [mm]
		2,294	-32,706
83	16/01/2013 11:30	0,94	-190,00
84	31/01/2013 10:00	0,97	-160,00
85	22/02/2013 10:30	1,01	-120,00
86	28/02/2013 10:00	1,03	-100,00
87	08/03/2013 10:30	0,98	-150,00
88	20/03/2013 10:00	0,98	-150,00
89	18/04/2013 11:00	0,91	-220,00
90	22/04/2013 10:30	0,88	-250,00
91	10/05/2013 10:40	0,89	-240,00
92	15/05/2013 11:00	0,93	-200,00
93	30/05/2013 11:30	0,94	-190,00
94	05/06/2013 11:00	0,96	-170,00
95	27/06/2013 12:00	1,00	-130,00
96	11/07/2013 09:30	1,01	-120,00
97	14/08/2013 11:30	0,99	-140,00
98	22/08/2013 11:00	0,97	-160,00
99	04/09/2013 09:30	0,98	-150,00
100	17/09/2013 11:30	1,01	-120,00
101	04/10/2013 14:30	1,05	-80,00
102	18/10/2013 11:30	1,06	-70,00
103	23/10/2013 11:00	1,09	-40,00
104	05/11/2013 10:30	1,11	-20,00
105	22/11/2013 10:00	1,13	0,00
106	03/12/2013 14:00	1,15	20,00
107	20/12/2013 11:00	1,14	10,00
108	17/01/2014 11:00	1,04	-90,00
109	30/01/2014 11:30	1,06	-70,00
110	13/02/2014 11:30	1,09	-40,00
111	26/02/2014 11:00	1,08	-50,00
112	14/03/2014 11:00	1,05	-80,00
113	21/03/2014 11:00	1,07	-60,00
114	28/03/2014 11:30	1,09	-40,00
115	11/04/2014 11:00	1,07	-60,00
116	23/04/2014 10:00	1,06	-70,00
117	07/05/2014 10:00	1,04	-90,00
118	21/05/2014 10:30	0,92	-210,00
119	04/06/2014 10:30	0,91	-220,00
120	12/06/2014 10:30	0,92	-210,00
121	26/06/2014 10:30	0,94	-190,00
122	04/07/2014 10:30	0,93	-200,00
123	10/07/2014 10:30	0,89	-240,00
124	21/07/2014 11:00	0,98	-150,00
125	30/07/2014 11:00	0,96	-170,00
126	14/08/2014 11:00	0,97	-160,00
127	21/08/2014 10:00	1,00	-130,00
128	10/09/2014 10:00	1,05	-80,00
129	10/10/2014 10:00	1,02	-110,00
130	26/11/2014 10:00	1,04	-90,00
131	10/12/2014 10:00	1,06	-70,00
132	21/01/2015 10:00	1,09	-40,00
133	11/02/2015 10:00	1,05	-80,00
134	06/03/2015 10:00	1,06	-70,00



SCHEMA UBICAZIONE

TRATTA ARCO MIRELLI - SAN PASQUALE

\ SC02

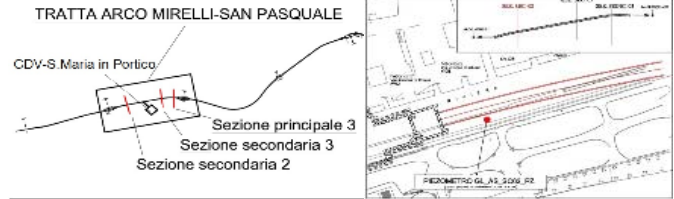

Ubicazione TRATTA ARCO MIRELLI - SAN
Tipo Strumento Piezometro Casagrande
Nome Tubo Piezometrico \ SC02
Data posa in opera 22/11/2010
Data lettura di zero 22/11/2010

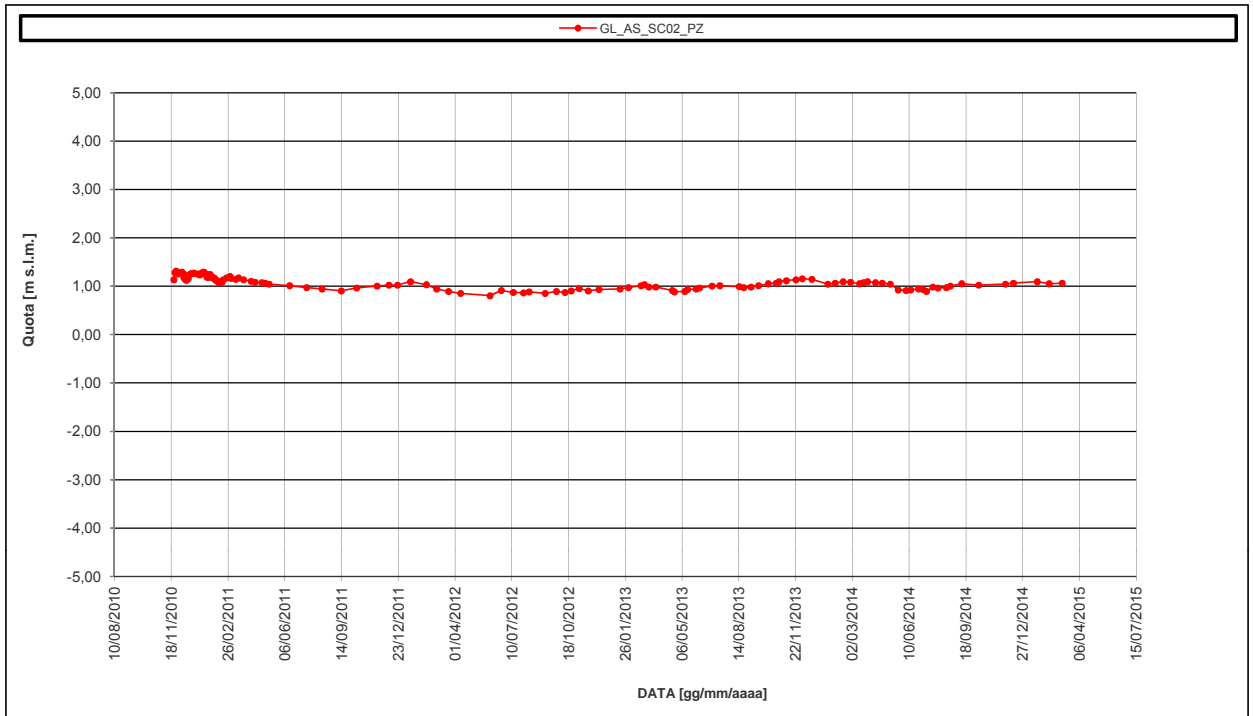

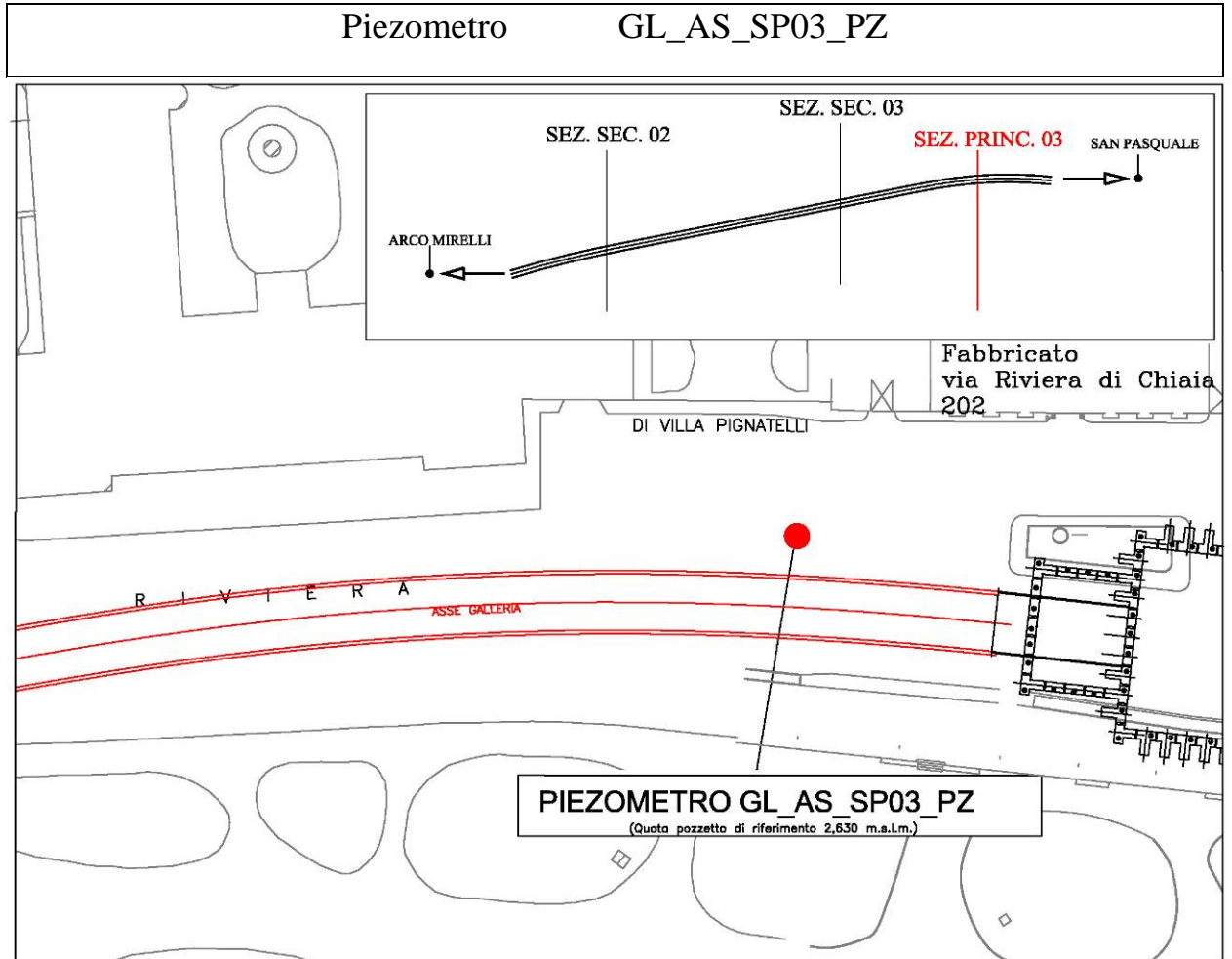

<p>Affidabilità strumentale</p> <p>A.T.I. LM6 – Tre Esse</p>	<p>Congruenza progettuale</p> <p>C.T. ATI LM6 – C.T. Monitoraggio</p>						
<p>buono</p> <p>da rivedere</p> <p>da scartare</p>	<p>congruente</p> <p>non congruente, da valutare</p> <p>non congruente con implicazioni sulla sicurezza</p>						
<table border="1" style="margin: auto;"> <tr><td style="width: 30px; height: 30px; text-align: center;">X</td></tr> <tr><td style="width: 30px; height: 30px;"></td></tr> <tr><td style="width: 30px; height: 30px;"></td></tr> </table>	X			<table border="1" style="margin: auto;"> <tr><td style="width: 30px; height: 30px;"></td></tr> <tr><td style="width: 30px; height: 30px;"></td></tr> <tr><td style="width: 30px; height: 30px;"></td></tr> </table>			
X							

NOTE
Le elaborazioni di seguito riportate includono lo storico delle misure.

TABULATI

Ubicazione TRATTA ARCO MIRELLI - SAN
Tipo Strumento Piezometro Casagrande
Nome Tubo Piezometrico \ SP03
Data posa in opera 22/11/2010
Data lettura di zero 22/11/2010

Ultima
misura 141 **in data** 06/03/2015

Letture n°	DATA	GL_AS_SP03_PZ	
		Boccaf. [m s.l.m.]	Cella [m s.l.m.]
		Quota [m.s.l.m.]	Spostam. [mm]
		2,63	-32,37
90	16/01/2013 11:30	0,93	-570,00
91	31/01/2013 10:00	0,95	-550,00
92	22/02/2013 10:30	0,97	-530,00
93	28/02/2013 10:00	1,01	-490,00
94	08/03/2013 10:30	0,88	-620,00
95	20/03/2013 10:00	0,93	-570,00
96	18/04/2013 11:00	0,88	-620,00
97	22/04/2013 10:30	0,86	-640,00
98	10/05/2013 10:40	0,88	-620,00
99	15/05/2013 11:00	0,90	-600,00
100	30/05/2013 11:30	0,93	-570,00
101	05/06/2013 11:00	0,92	-580,00
102	27/06/2013 12:00	0,96	-540,00
103	11/07/2013 09:30	0,97	-530,00
104	14/08/2013 11:30	0,94	-560,00
105	22/08/2013 11:00	0,92	-580,00
106	04/09/2013 09:30	0,89	-610,00
107	17/09/2013 11:30	0,93	-570,00
108	04/10/2013 14:30	0,94	-560,00
109	18/10/2013 11:30	0,98	-520,00
110	23/10/2013 11:00	1,02	-480,00
111	05/11/2013 10:30	1,07	-430,00
112	22/11/2013 10:00	1,09	-410,00
113	03/12/2013 14:00	1,11	-390,00
114	20/12/2013 11:00	1,10	-400,00
115	17/01/2014 11:00	1,33	-170,00
116	30/01/2014 11:30	1,35	-150,00
117	13/02/2014 11:30	1,38	-120,00
118	26/02/2014 11:00	1,40	-100,00
119	14/03/2014 11:00	1,37	-130,00
120	21/03/2014 11:00	1,35	-150,00
121	28/03/2014 11:30	1,39	-110,00
122	11/04/2014 11:00	1,37	-130,00
123	23/04/2014 10:00	1,35	-150,00
124	07/05/2014 10:00	1,37	-130,00
125	21/05/2014 10:30	1,31	-190,00
126	04/06/2014 10:30	1,30	-200,00
127	12/06/2014 10:30	1,31	-190,00
128	26/06/2014 10:30	1,33	-170,00
129	04/07/2014 10:30	1,32	-180,00
130	10/07/2014 10:30	1,30	-200,00
131	21/07/2014 11:00	1,34	-160,00
132	30/07/2014 11:00	1,33	-170,00
133	14/08/2014 11:00	1,32	-180,00
134	21/08/2014 10:00	1,33	-170,00
135	10/09/2014 10:00	1,35	-150,00
136	10/10/2014 10:00	1,34	-160,00
137	26/11/2014 10:00	1,37	-130,00
138	10/12/2014 10:00	1,39	-110,00
139	21/01/2015 10:00	1,40	-100,00
140	11/02/2015 10:00	1,40	-100,00
141	06/03/2015 10:00	1,41	-90,00



SCHEMA UBICAZIONE

TRATTA ARCO MIRELLI - SAN PASQUALE

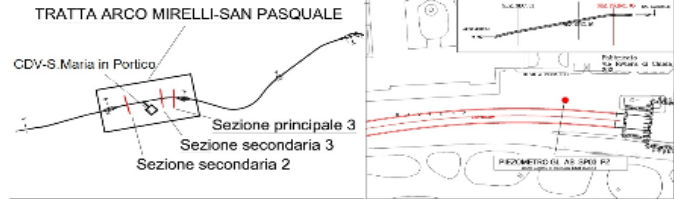

Ubicazione TRATTA ARCO MIRELLI - SAN
Tipo Strumento Piezometro Casagrande
Nome Tubo Piezometrico \ SP03
Data posa in opera 22/11/2010
Data lettura di zero 22/11/2010

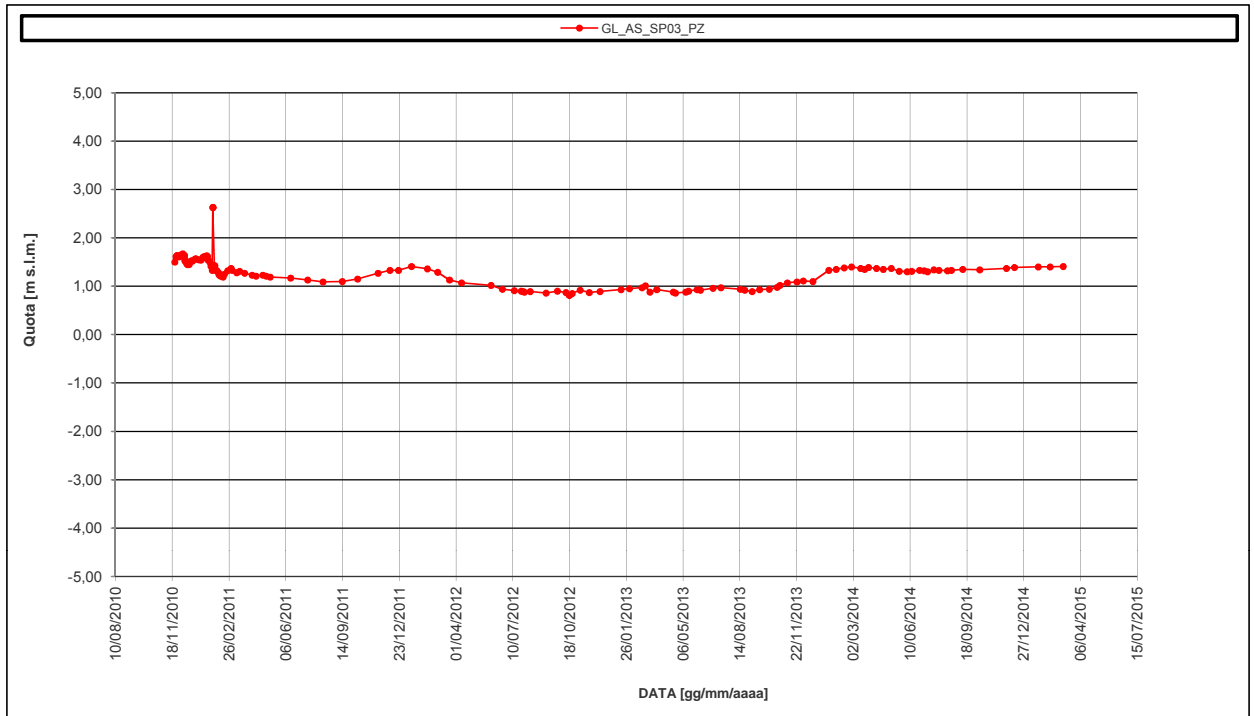

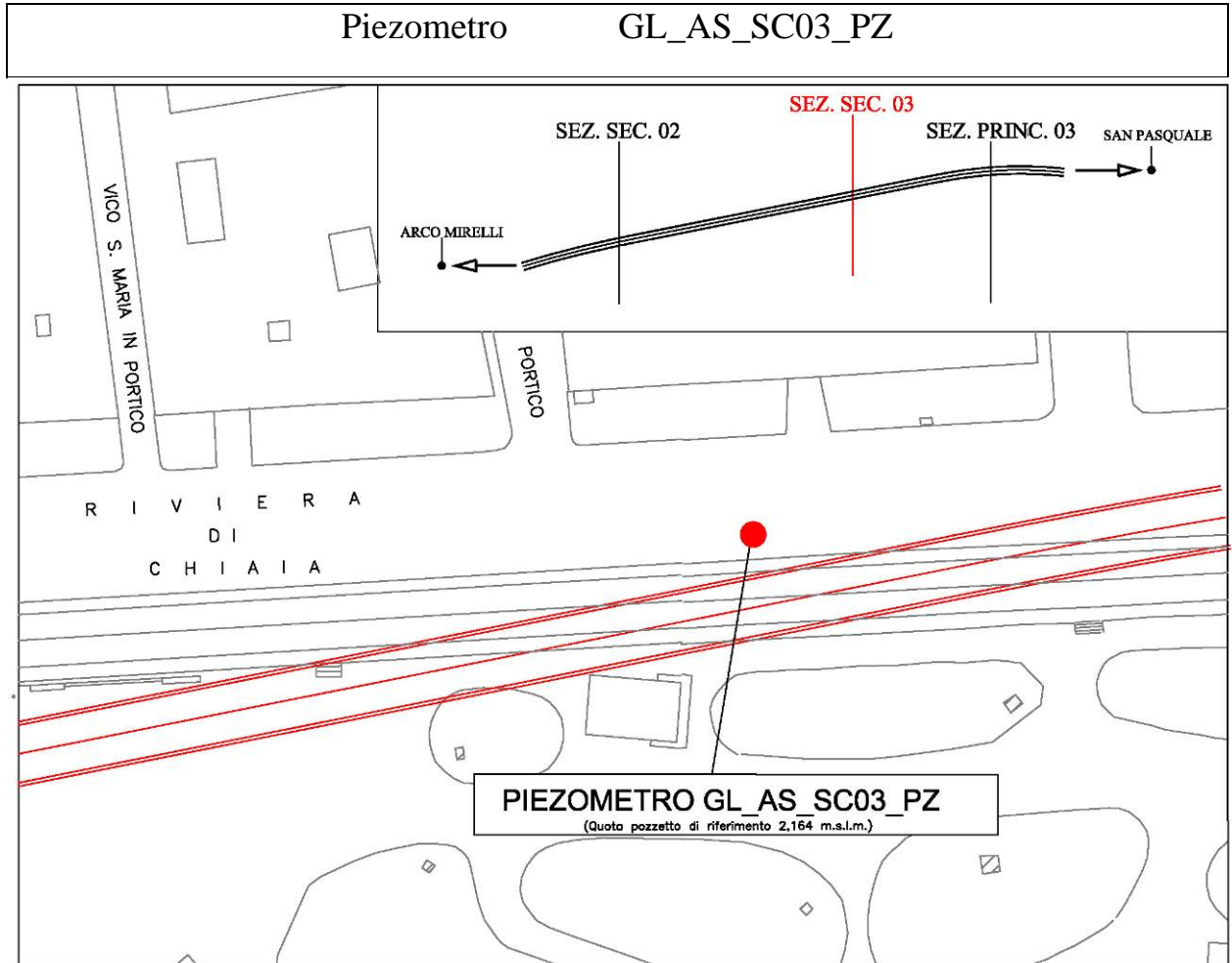

<p>Affidabilità strumentale</p> <p>A.T.I. LM6 – Tre Esse</p>	<p>Congruenza progettuale</p> <p>C.T. ATI LM6 – C.T. Monitoraggio</p>
buono	<input checked="" type="checkbox"/>
da rivedere	<input type="checkbox"/>
da scartare	<input type="checkbox"/>
congruente	<input type="checkbox"/>
non congruente, da valutare	<input type="checkbox"/>
non congruente con implicazioni sulla sicurezza	<input type="checkbox"/>

NOTE
Le elaborazioni di seguito riportate includono lo storico delle misure.

Ubicazione TRATTA ARCO MIRELLI - SAN
Tipo Strumento Piezometro Casagrande
Nome Tubo Piezometrico \ SC03
Data posa in opera 22/11/2010
Data lettura di zero 22/11/2010

Ultima misura 141 **in data** 06/03/2015

Letture n°	DATA	GL_AS_SC03_PZ	
		Boccaf. [m s.l.m.]	Cella [m s.l.m.]
		Quota [m.s.l.m.]	Spostam. [mm]
		2,164	-32,836
90	16/01/2013 11:30	0,83	-250,00
91	31/01/2013 10:00	0,86	-220,00
92	22/02/2013 10:30	0,90	-180,00
93	28/02/2013 10:00	0,94	-140,00
94	08/03/2013 10:30	0,92	-160,00
95	20/03/2013 10:00	0,97	-110,00
96	18/04/2013 11:00	0,89	-190,00
97	22/04/2013 10:30	0,87	-210,00
98	10/05/2013 10:40	0,85	-230,00
99	15/05/2013 11:00	0,87	-210,00
100	30/05/2013 11:30	0,88	-200,00
101	05/06/2013 11:00	0,89	-190,00
102	27/06/2013 12:00	0,90	-180,00
103	11/07/2013 09:30	0,92	-160,00
104	14/08/2013 11:30	0,89	-190,00
105	22/08/2013 11:00	0,86	-220,00
106	04/09/2013 09:30	0,81	-270,00
107	17/09/2013 11:30	0,83	-250,00
108	04/10/2013 14:30	0,85	-230,00
109	18/10/2013 11:30	0,86	-220,00
110	23/10/2013 11:00	0,90	-180,00
111	05/11/2013 10:30	0,94	-140,00
112	22/11/2013 10:00	0,96	-120,00
113	03/12/2013 14:00	0,98	-100,00
114	20/12/2013 11:00	1,00	-80,00
115	17/01/2014 11:00	0,86	-220,00
116	30/01/2014 11:30	0,84	-240,00
117	13/02/2014 11:30	0,86	-220,00
118	26/02/2014 11:00	0,85	-230,00
119	14/03/2014 11:00	0,82	-260,00
120	21/03/2014 11:00	0,84	-240,00
121	28/03/2014 11:30	0,86	-220,00
122	11/04/2014 11:00	0,84	-240,00
123	23/04/2014 10:00	0,86	-220,00
124	07/05/2014 10:00	0,88	-200,00
125	21/05/2014 10:30	0,86	-220,00
126	04/06/2014 10:30	0,85	-230,00
127	12/06/2014 10:30	0,86	-220,00
128	26/06/2014 10:30	0,84	-240,00
129	04/07/2014 10:30	0,83	-250,00
130	10/07/2014 10:30	0,80	-280,00
131	21/07/2014 11:00	0,84	-240,00
132	30/07/2014 11:00	0,87	-210,00
133	14/08/2014 11:00	0,90	-180,00
134	21/08/2014 10:00	0,89	-190,00
135	10/09/2014 10:00	0,91	-170,00
136	10/10/2014 10:00	0,89	-190,00
137	26/11/2014 10:00	0,92	-160,00
138	10/12/2014 10:00	0,94	-140,00
139	21/01/2015 10:00	0,96	-120,00
140	11/02/2015 10:00	0,93	-150,00
141	06/03/2015 10:00	0,95	-130,00





SCHEMA UBICAZIONE

TRATTA ARCO MIRELLI - SAN PASQUALE

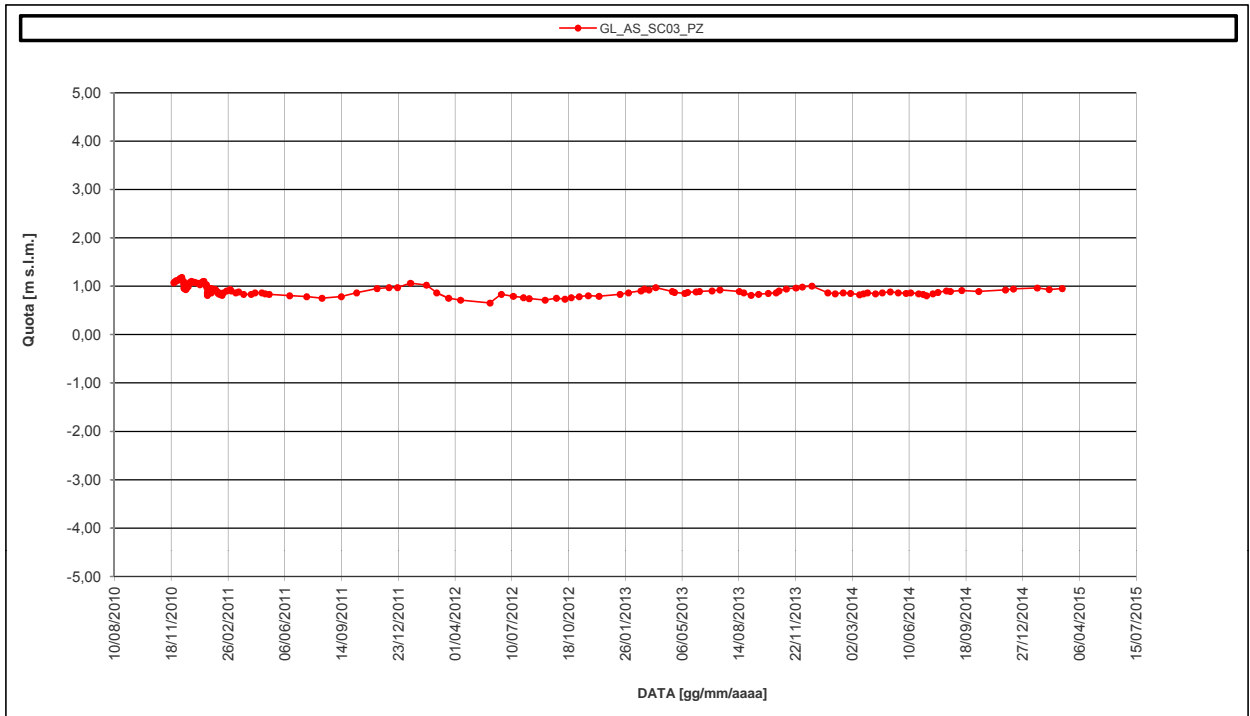

Ubicazione TRATTA ARCO MIRELLI - SAN
Tipo Strumento Piezometro Casagrande
Nome Tubo Piezometrico \ SC03
Data posa in opera 22/11/2010
Data lettura di zero 22/11/2010



 Ansaldo STS A Finmeccanica Company	LINEA 6 METROPOLITANA DI NAPOLI - PROGETTO ESECUTIVO OPERE CIVILI – MONITORAGGIO GEOTECNICO GEOREFERENZIATO REPORT DELLE MISURE – GALLERIA DI LINEA ARCO MIRELLI – SAN PASQUALE	LM6 7FX 4B E 24 Data: 31/03/15 Metropolit. di Napoli A.T.I. LM6 TreEsse Engineering S.r.l.
---	---	---

9. MISURE TOPOGRAFICHE – STAFFE DI LIVELLAZIONE

Le staffe livellometriche, installate sugli edifici in corrispondenza dei capisaldi a p.c., permettono di controllare nelle aree d’influenza delle lavorazioni il comportamento delle strutture, registrando eventuali variazioni di quota. La misurazione verrà effettuata tramite livello elettronico.

Tabella riepilogativa per le staffe livellometriche installate

NOME STRUMENTO	TIPOLOGIA STRUM.	DATA INSTALLAZIONE	DISPONIBILITA' LETTURA			NOTE
			DATA LETTURA DI ZERO	PERIODO INTERRUZIONE	DATA FINE ATTIVITA'	
GL_AS_STL243	STAFFA LIVELLAZIONE	28/09/2010	28/09/2010	29/10/10		(*)
GL_AS_STL245	STAFFA LIVELLAZIONE	28/09/2010	28/09/2010	10/11/10		(*)
GL_AS_STL247	STAFFA LIVELLAZIONE	28/09/2010	28/09/2010	04/11/10		(*)
GL_AS_STL249	STAFFA LIVELLAZIONE	28/09/2010	28/09/2010	15/11/10		(*)
GL_AS_STL251	STAFFA LIVELLAZIONE	06/10/2010	06/10/2010	18/11/10		(*)
GL_AS_STL253	STAFFA LIVELLAZIONE	06/10/2010	06/10/2010	18/11/10		(*)
GL_AS_STL255	STAFFA LIVELLAZIONE	06/10/2010	06/10/2010	18/11/10		(*)
GL_AS_STL257	STAFFA LIVELLAZIONE	06/10/2010	06/10/2010	15/10/10		(*)
GL_AS_STL259	STAFFA LIVELLAZIONE	06/10/2010	06/10/2010			Ricevuta solo lettura di zero
GL_AS_STL261	STAFFA LIVELLAZIONE	06/10/2010	06/10/2010	29/10/10		(*)
GL_AS_STL263	STAFFA LIVELLAZIONE	06/10/2010	06/10/2010	29/10/10		(*)
GL_AS_STL265	STAFFA LIVELLAZIONE	06/10/2010	06/10/2010	25/11/10		(*)
GL_AS_STL267	STAFFA LIVELLAZIONE	06/10/2010	06/10/2010	07/12/10		(*)
GL_AS_STL269	STAFFA LIVELLAZIONE	06/10/2010	06/10/2010	07/12/10		(*)
GL_AS_STL271	STAFFA LIVELLAZIONE	06/10/2010	06/10/2010	03/12/10		(*)
GL_AS_STL273	STAFFA LIVELLAZIONE	06/10/2010	06/10/2010	07/12/10		(*)
GL_AS_STL275	STAFFA LIVELLAZIONE	06/10/2010	06/10/2010	07/12/10		(*)
GL_AS_STL277	STAFFA LIVELLAZIONE	06/10/2010	06/10/2010	07/12/10		(*)
GL_AS_STL279	STAFFA LIVELLAZIONE	10/01/2011	10/01/2011	27/01/2011		(*)
GL_AS_STL281	STAFFA LIVELLAZIONE	10/01/2011	10/01/2011	02/02/2011		(*)
GL_AS_STL283	STAFFA LIVELLAZIONE	10/01/2011	10/01/2011	27/01/2011		(*)
GL_AS_STL285	STAFFA LIVELLAZIONE	10/01/2011	10/01/2011	27/01/2011		(*)
GL_AS_STL287	STAFFA LIVELLAZIONE	10/01/2011	10/01/2011	04/02/2011		(*)
GL_AS_STL289	STAFFA LIVELLAZIONE	10/01/2011	10/01/2011	04/02/2011		(*)
GL_AS_STL291	STAFFA LIVELLAZIONE	10/01/2011	10/01/2011	04/02/2011		(*)
GL_AS_STL293	STAFFA LIVELLAZIONE	10/01/2011	10/01/2011	04/02/2011		(*)
GL_AS_STL295	STAFFA LIVELLAZIONE	10/01/2011	10/01/2011	04/02/2011		(*)
GL_AS_STL297	STAFFA LIVELLAZIONE	10/01/2011	10/01/2011	04/02/2011		(*)
GL_AS_STL299	STAFFA LIVELLAZIONE	10/01/2011	10/01/2011	10/03/2011		(*)
GL_AS_STL301	STAFFA LIVELLAZIONE	19/01/2011	19/01/2011	10/03/2011		(*)

(*)I dati topografici rilevati e distribuiti dall'ATI, relativi al periodo di pertinenza del presente report, non contengono misure per lo strumento. (Vedi i report precedenti alla data d'interruzione o fine attività).

NOME STRUMENTO	TIPOLOGIA STRUM.	DATA INSTALLAZIONE	DISPONIBILITA' LETTURA			NOTE
			DATA LETTURA DI ZERO	PERIODO INTERRUZIONE	DATA FINE ATTIVITA'	
GL_AS_STL303	STAFFA LIVELLAZIONE	19/01/2011	19/01/2011	10/03/2011		(*)
GL_AS_STL305	STAFFA LIVELLAZIONE	19/01/2011	19/01/2011	10/03/2011		(*)
GL_AS_STL307	STAFFA LIVELLAZIONE	19/01/2011	19/01/2011	10/03/2011		(*)
GL_AS_STL309	STAFFA LIVELLAZIONE	19/01/2011	19/01/2011	15/03/2011		(*)
GL_AS_STL311	STAFFA LIVELLAZIONE	19/01/2011	19/01/2011	15/03/2011		(*)
GL_AS_STL313	STAFFA LIVELLAZIONE	19/01/2011	19/01/2011	15/03/2011		(*)
GL_AS_STL315	STAFFA LIVELLAZIONE	19/01/2011	19/01/2011	15/03/2011		(*)
GL_AS_STL317	STAFFA LIVELLAZIONE	19/01/2011	19/01/2011	15/03/2011		(*)
GL_AS_STL319	STAFFA LIVELLAZIONE	19/01/2011	19/01/2011	15/03/2011		(*)
GL_AS_STL321	STAFFA LIVELLAZIONE	19/01/2011	19/01/2011	15/03/2011		(*)
GL_AS_STL323	STAFFA LIVELLAZIONE	19/01/2011	19/01/2011	15/03/2011		(*)
GL_AS_STL325	STAFFA LIVELLAZIONE	19/01/2011	19/01/2011	28/03/2011		(*)

(*)I dati topografici rilevati e distribuiti dall'ATI, relativi al periodo di pertinenza del presente report, non contengono misure per lo strumento. (Vedi i report precedenti alla data d'interruzione o fine attività).

 Ansaldo STS A Finmeccanica Company	LINEA 6 METROPOLITANA DI NAPOLI - PROGETTO ESECUTIVO OPERE CIVILI – MONITORAGGIO GEOTECNICO GEOREFERENZIATO REPORT DELLE MISURE – GALLERIA DI LINEA ARCO MIRELLI – SAN PASQUALE	LM6 7FX 4B E 24 Data: 31/03/15 Metropolit. di Napoli A.T.I. LM6 TreEsse Engineering S.r.l.
---	---	---

10. MISURE TOPOGRAFICHE - CAPISALDI

I capisaldi previsti per il monitoraggio topografico a P.C. saranno tutti del tipo “CSB”(chiodo topografico), per quelli ricadenti nelle aree soggette a passaggio di mezzi, di tipo “CSA” (basetta topografica posta all’interno di un pozzetto carrabile). I capisaldi a p.c. posti a tergo degli edifici monitorati sono collocati in corrispondenza delle staffe livellometriche installate sugli edifici in modo da offrire una facile interpolazione fra i dati derivanti dalla subsidenza del terreno con quella delle interferenze. La misurazione verrà effettuata tramite livello elettronico.

Tabella riepilogativa per i capisaldi installati

NOME STRUMENTO	TIPOLOGIA STRUM.	DATA INSTALLAZIONE	DISPONIBILITA' LETTURA			NOTE
			DATA LETTURA DI ZERO	PERIODO INTERRUZIONI	DATA FINE ATTIVITA'	
GL_AS_AT45_CS01	CAPOSALDO	06/10/2010	06/10/2010			Nessuna misura ricevuta
GL_AS_AT45_CS02	CAPOSALDO	06/10/2010	06/10/2010	29/10/10		(*)
GL_AS_AT45_CS03	CAPOSALDO	06/10/2010	06/10/2010	29/10/10		(*)
GL_AS_AT45_CS04	CAPOSALDO	06/10/2010	06/10/2010	29/10/10		(*)
GL_AS_AT45_CS05	CAPOSALDO	06/10/2010	06/10/2010	29/10/10		(*)
GL_AS_AT46_CS01	CAPOSALDO	06/10/2010	06/10/2010	17/11/10		(*)
GL_AS_AT46_CS02	CAPOSALDO	06/10/2010	06/10/2010	17/11/10		(*)
GL_AS_AT46_CS03	CAPOSALDO	06/10/2010	06/10/2010	17/11/10		(*)
GL_AS_AT46_CS04	CAPOSALDO	06/10/2010	06/10/2010	17/11/10		(*)
GL_AS_AT47_CS01	CAPOSALDO	06/10/2010	06/10/2010	24/11/10		(*)
GL_AS_AT47_CS02	CAPOSALDO	06/10/2010	06/10/2010	24/11/10		(*)
GL_AS_AT47_CS03	CAPOSALDO	06/10/2010	06/10/2010	24/11/10		(*)
GL_AS_AT47_CS04	CAPOSALDO	06/10/2010	06/10/2010	24/11/10		(*)
GL_AS_AT47_CS05	CAPOSALDO	06/10/2010	06/10/2010	24/11/10		(*)
GL_AS_AT48_CS01	CAPOSALDO	06/10/2010	06/10/2010	24/11/10		(*)
GL_AS_AT48_CS02	CAPOSALDO	06/10/2010	06/10/2010	25/11/10		(*)
GL_AS_AT48_CS03	CAPOSALDO	06/10/2010	06/10/2010	25/11/10		(*)
GL_AS_AT48_CS04	CAPOSALDO	06/10/2010	06/10/2010	25/11/10		(*)
GL_AS_AT48_CS05	CAPOSALDO	06/10/2010	06/10/2010	25/11/10		(*)
GL_AS_AT49_CS01	CAPOSALDO	06/10/2010	06/10/2010	18/11/10		(*)
GL_AS_AT49_CS02	CAPOSALDO	06/10/2010	06/10/2010	29/11/10		(*)
GL_AS_AT49_CS03	CAPOSALDO	06/10/2010	06/10/2010	29/11/10		(*)
GL_AS_AT49_CS04	CAPOSALDO	06/10/2010	06/10/2010	29/11/10		(*)
GL_AS_AT49_CS05	CAPOSALDO	06/10/2010	06/10/2010	29/11/10		(*)
GL_AS_AT50_CS01	CAPOSALDO	06/10/2010	06/10/2010	03/12/10		(*)
GL_AS_AT50_CS02	CAPOSALDO	06/10/2010	06/10/2010	03/12/10		(*)
GL_AS_AT50_CS03	CAPOSALDO	06/10/2010	06/10/2010	03/12/10		(*)
GL_AS_AT50_CS04	CAPOSALDO	06/10/2010	06/10/2010	03/12/10		(*)
GL_AS_AT50_CS05	CAPOSALDO	06/10/2010	06/10/2010	03/12/10		(*)
GL_AS_AT51_CS01	CAPOSALDO	06/10/2010	06/10/2010	07/12/10		(*)
GL_AS_AT51_CS02	CAPOSALDO	06/10/2010	06/10/2010	07/12/10		(*)
GL_AS_AT51_CS03	CAPOSALDO	06/10/2010	06/10/2010	07/12/10		(*)
GL_AS_AT51_CS04	CAPOSALDO	06/10/2010	06/10/2010	07/12/10		(*)
GL_AS_AT52_CS01	CAPOSALDO	06/10/2010	06/10/2010	15/12/10		(*)
GL_AS_AT52_CS02	CAPOSALDO	06/10/2010	06/10/2010	17/12/10		(*)
GL_AS_AT52_CS03	CAPOSALDO	06/10/2010	06/10/2010	15/12/10		(*)

(*)I dati topografici rilevati e distribuiti dall'ATI, relativi al periodo di pertinenza del presente report, non contengono misure per lo strumento. (Vedi i report precedenti alla data d'interruzione o fine attività).

NOME STRUMENTO	TIPOLOGIA STRUM.	DATA INSTALLAZIONE	DISPONIBILITA' LETTURA			NOTE
			DATA LETTURA DI ZERO	PERIODO INTERRUZIONI	DATA FINE ATTIVITA'	
GL_AS_AT53_CS01	CAPOSALDO	06/10/2010	06/10/2010	21/12/10		(*)
GL_AS_AT53_CS02	CAPOSALDO	06/10/2010	06/10/2010	22/12/10		(*)
GL_AS_AT53_CS03	CAPOSALDO	06/10/2010	06/10/2010	22/12/10		(*)
GL_AS_AT54_CS01	CAPOSALDO	06/10/2010	06/10/2010	22/12/10		(*)
GL_AS_AT54_CS02	CAPOSALDO	06/10/2010	06/10/2010	22/12/10		(*)
GL_AS_AT54_CS03	CAPOSALDO	06/10/2010	06/10/2010	22/12/10		(*)
GL_AS_AT54_CS04	CAPOSALDO	06/10/2010	06/10/2010	22/12/10		(*)
GL_AS_AT54_CS05	CAPOSALDO	06/10/2010	06/10/2010	05/01/11		(*)
GL_AS_AT55_CS01	CAPOSALDO	06/10/2010	06/10/2010	05/01/11		(*)
GL_AS_AT55_CS02	CAPOSALDO	06/10/2010	06/10/2010	17/12/10		(*)
GL_AS_AT55_CS03	CAPOSALDO	06/10/2010	06/10/2010	17/12/10		(*)
GL_AS_AT55_CS04	CAPOSALDO	06/10/2010	06/10/2010	21/12/10		(*)
GL_AS_AT56_CS01	CAPOSALDO	06/10/2010	06/10/2010	12/01/11		(*)
GL_AS_AT56_CS02	CAPOSALDO	06/10/2010	06/10/2010	12/01/11		(*)
GL_AS_AT56_CS03	CAPOSALDO	06/10/2010	06/10/2010	12/01/11		(*)
GL_AS_AT56_CS04	CAPOSALDO	06/10/2010	06/10/2010	12/01/11		(*)
GL_AS_AT57_CS01	CAPOSALDO	06/10/2010	06/10/2010	12/01/11		(*)
GL_AS_AT57_CS02	CAPOSALDO	06/10/2010	06/10/2010	27/01/11		(*)
GL_AS_AT57_CS03	CAPOSALDO	06/10/2010	06/10/2010	12/01/11		(*)
GL_AS_AT57_CS04	CAPOSALDO	06/10/2010	06/10/2010	12/01/11		(*)
GL_AS_AT58_CS01	CAPOSALDO	06/10/2010	06/10/2010	27/01/11		(*)
GL_AS_AT58_CS02	CAPOSALDO	06/10/2010	06/10/2010	27/01/11		(*)
GL_AS_AT58_CS03	CAPOSALDO	06/10/2010	06/10/2010	18/01/11		(*)
GL_AS_AT58_CS04	CAPOSALDO	06/10/2010	06/10/2010	18/01/11		(*)
GL_AS_AT58_CS05	CAPOSALDO	06/10/2010	06/10/2010	18/01/11		(*)
GL_AS_AT59_CS01	CAPOSALDO	06/10/2010	06/10/2010	27/01/11		(*)
GL_AS_AT59_CS02	CAPOSALDO	06/10/2010	06/10/2010	27/01/11		(*)
GL_AS_AT59_CS03	CAPOSALDO	06/10/2010	06/10/2010	27/01/11		(*)
GL_AS_AT59_CS04	CAPOSALDO	06/10/2010	06/10/2010	18/01/11		(*)
GL_AS_AT59_CS05	CAPOSALDO	06/10/2010	06/10/2010	18/01/11		(*)
GL_AS_AT60_CS01	CAPOSALDO	06/10/2010	06/10/2010	27/01/11		(*)
GL_AS_AT60_CS02	CAPOSALDO	06/10/2010	06/10/2010	27/01/11		(*)
GL_AS_AT60_CS03	CAPOSALDO	06/10/2010	06/10/2010	27/01/11		(*)
GL_AS_AT60_CS04	CAPOSALDO	06/10/2010	06/10/2010	27/01/11		(*)
GL_AS_AT60_CS05	CAPOSALDO	06/10/2010	06/10/2010	27/01/11		(*)
GL_AS_AT60_CS06	CAPOSALDO	06/10/2010	06/10/2010	27/01/11		(*)
GL_AS_AT61_CS01	CAPOSALDO	06/10/2010	06/10/2010	27/01/11		(*)
GL_AS_AT61_CS02	CAPOSALDO	06/10/2010	06/10/2010	27/01/11		(*)
GL_AS_AT61_CS03	CAPOSALDO	06/10/2010	06/10/2010	27/01/11		(*)

(*)I dati topografici rilevati e distribuiti dall'ATI, relativi al periodo di pertinenza del presente report, non contengono misure per lo strumento. (Vedi i report precedenti alla data d'interruzione o fine attività).

NOME STRUMENTO	TIPOLOGIA STRUM.	DATA INSTALLAZIONE	DISPONIBILITA' LETTURA			NOTE
			DATA LETTURA DI ZERO	PERIODO INTERRUZIONI	DATA FINE ATTIVITA'	
GL_AS_AT61_CS04	CAPOSALDO	06/10/2010	06/10/2010	27/01/11		(*)
GL_AS_AT61_CS05	CAPOSALDO	06/10/2010	06/10/2010	19/01/11		(*)
GL_AS_AT62_CS01	CAPOSALDO	06/10/2010	06/10/2010	27/01/11		(*)
GL_AS_AT62_CS02	CAPOSALDO	06/10/2010	06/10/2010	27/01/11		(*)
GL_AS_AT62_CS03	CAPOSALDO	06/10/2010	06/10/2010	27/01/11		(*)
GL_AS_AT62_CS04	CAPOSALDO	06/10/2010	06/10/2010	27/01/11		(*)
GL_AS_AT62_CS05	CAPOSALDO	06/10/2010	06/10/2010	27/01/11		(*)
GL_AS_AT63_CS01	CAPOSALDO	19/01/2010	19/01/2010	2/02/11		(*)
GL_AS_AT63_CS02	CAPOSALDO	19/01/2010	19/01/2010	2/02/11		(*)
GL_AS_AT63_CS03	CAPOSALDO	19/01/2010	19/01/2010	2/02/11		(*)
GL_AS_AT63_CS04	CAPOSALDO	19/01/2010	19/01/2010	2/02/11		(*)
GL_AS_AT64_CS01	CAPOSALDO	19/01/2010	19/01/2010	2/02/11		(*)
GL_AS_AT64_CS02	CAPOSALDO	19/01/2010	19/01/2010	2/02/11		(*)
GL_AS_AT64_CS03	CAPOSALDO	19/01/2010	19/01/2010	2/02/11		(*)
GL_AS_AT64_CS04	CAPOSALDO	19/01/2010	19/01/2010	2/02/11		(*)

(*)I dati topografici rilevati e distribuiti dall'ATI, relativi al periodo di pertinenza del presente report, non contengono misure per lo strumento. (Vedi i report precedenti alla data d'interruzione o fine attività).

11. MISURE GEOTECNICHE – BARRETTE ESTENSIMETRICHE A CORDA VIBRANTE ALL'INTERNO DEI CONCI STRUMENTATI

Gli estensimetri a corda vibrante sono costituiti da un filo d'acciaio, teso tra due supporti ancorati alla struttura da monitorare e messo in vibrazione da un elettromagnete.

Le deformazioni della struttura causano un movimento dei due supporti, facendo variare il tensionamento del filo. Questa variazione di tesatura provoca un mutamento della frequenza di vibrazione della corda, che risulta proporzionale alle deformazioni agenti all'interno dell'armatura dei conci.

Tutte le barrette estensimetriche sono del tipo a corda vibrante per calcestruzzo, installate mediante legatura con filo di ferro all'armatura del concio, in modo da svincolare le barrette dall'armatura stessa.

Terzo Anello Strumentato Montato in Galleria (An653)

CONCIO B

Tratta Arco Mirelli - San Pasquale: progressiva 1400,00 ANELLO 653

Posizionamento anello in galleria

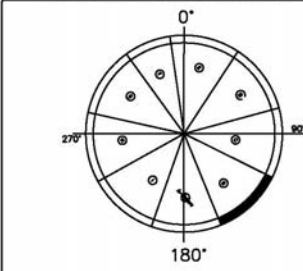

180°

Schema concio con posizionamento barrette estensimetriche c.l.s.

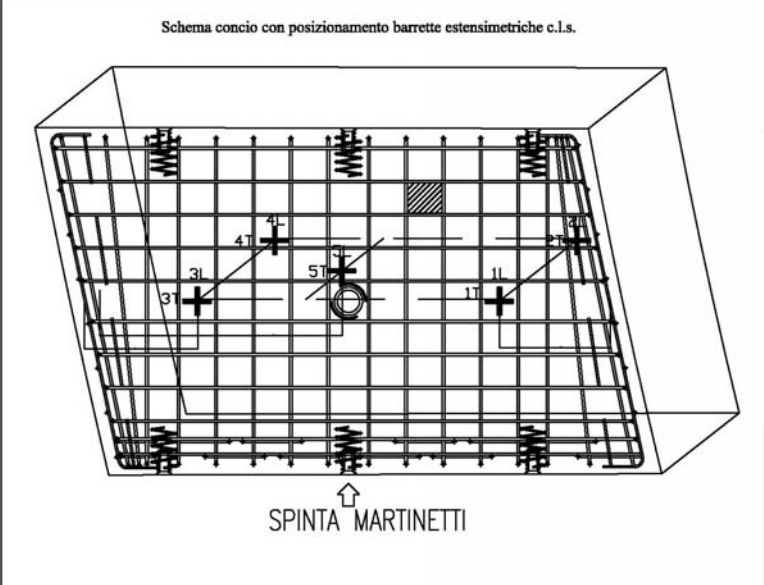

SPINTA MARTINETTI

Tabella materiali

CLS	
CLASSE DI RESISTENZA	Rok >= 45 MPa (C37/45)
CLASSE DI ESPOSIZIONE	XA2
RECLAMMENTO	Rok >= 15 MPa
ACCIAIO	F46 44 K controllato
ARMATURE	
COPRIFORNO	
ARMATURA SPIRALI	4 cm S20E 3 cm S20E
INSOTTI	
CONNETTORI MECCANICI LONGITUDINALI	BIBLOCK SYSTEM O EQUIVALENTE
FORO PRESA PER ERETTORE	SISTEMA VACUUM
BARRA GUIDA	L=1200mm, ø=30mm
QUARAZIONE	IN ELASTOMERO TIPO FP - T140 O EQUIVALENTE

<p>Affidabilità strumentale</p> <p>A.T.I. LM6 – Tre Esse</p>	<p>Congruenza progettuale</p> <p>C.T. ATI LM6 – C.T. Monitoraggio</p>						
<p>buono</p> <p>da rivedere</p> <p>da scartare</p>	<p>congruente</p> <p>non congruente, da valutare</p> <p>non congruente con implicazioni sulla sicurezza</p>						
<table border="1" style="width: 50px; height: 50px; margin: auto;"> <tr><td style="width: 50%; height: 20px;"></td></tr> <tr><td style="width: 50%; height: 20px;"></td></tr> <tr><td style="width: 50%; height: 20px; text-align: center;">X</td></tr> </table>			X	<table border="1" style="width: 50px; height: 50px; margin: auto;"> <tr><td style="width: 50%; height: 20px;"></td></tr> <tr><td style="width: 50%; height: 20px;"></td></tr> <tr><td style="width: 50%; height: 20px;"></td></tr> </table>			
X							

<i>NOTE</i>
Per il concio non ci sono dati disponibili al presente report
L'ultima misura disponibile è riportata nel report APR 2012 con codifica: LM6 7FX 4B E 10

CONCIO C

Tratta Arco Mirelli - San Pasquale: progressiva 1400,00 ANELLO 653

Posizionamento anello in galleria

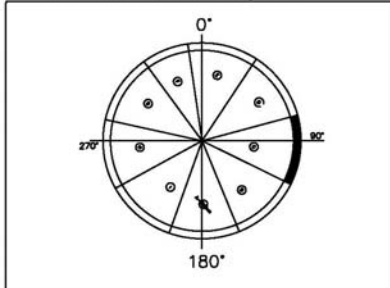

Schema concio con posizionamento barrette estensimetriche c.l.s.



Tabella materiali

CLS		
CLASSE DI RESISTENZA	Rok >= 45 MPa (C27/40)	
CLASSE DI ESPOSIZIONE	XSE	
REQUIREMENTO	Rok >= 15 MPa	
ACCIAIO		
ARMATURE	F40 44 K controllato	
COPRIFERRO		
ARMATURA	4 cm 220E	
SPIRALI	3 cm 220E	
INSOTTI		
CONNETTORI MECCANICI LONGITUDINALI	BIBLOCK SYSTEM O EQUIVALENTE	
FORO PRESA PER ERETTORE	SISTEMA VACUUM	
BARRA GUIDA	L=1200mm, ø=30mm	
QUARAZIONE	IN ELASTOMERO TIPO FIP - T140 O EQUIVALENTE	

Affidabilità strumentale

A.T.I. LM6 – Tre Esse

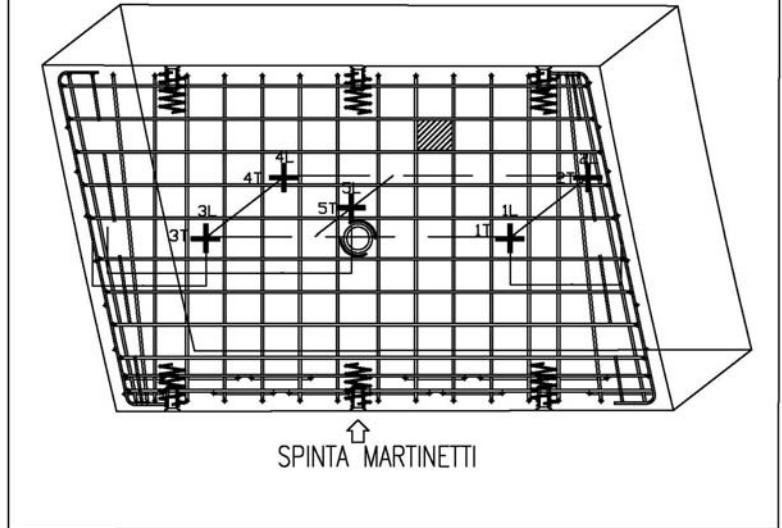
buono
da rivedere
da scartare

X

Congruenza progettuale
C.T. ATI LM6 – C.T.
Monitoraggio

congruente
non congruente, da valutare
non congruente con implicazioni
sulla sicurezza

NOTE

Per il concio non ci sono dati disponibili al presente report

L'ultima misura disponibile è riportata nel report APR 2012 con codifica: LM6 7FX 4B E 10

CONCIO D

Tratta Arco Mirelli - San Pasquale: progressiva 1400,00 ANELLO 653

Posizionamento anello in galleria



Tabella materiali

CLS	
CLASSE DI RESISTENZA	Rok >= 45 MPa (C37/45)
CLASSE DI ESPOSIZIONE	XA2
RECIPIAMENTO	Rok >= 15 MPa
ACCIAIO	
ARMATURE	FaB 44 K controllate
COPRIFERRO	
ARMATURA	4 cm A20E
SPRALI	3 cm A20E
INSONI	
CONNETTORI MECCANICI LONGITUDINALI	WILLOCK SYSTEM O EQUIVALENTE
FORO PRESA PER ERETTORE	SISTEMA VINCINI
BARRA GUIDA	L=1200mm, ø=35mm
QUARAZIONE	IN ELASTOMERO TIPO FIP - T140 O EQUIVALENTE

Schema concio con posizionamento barrette estensimetriche c.l.s.

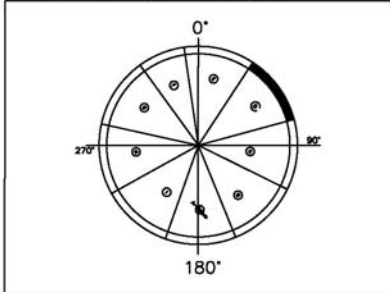
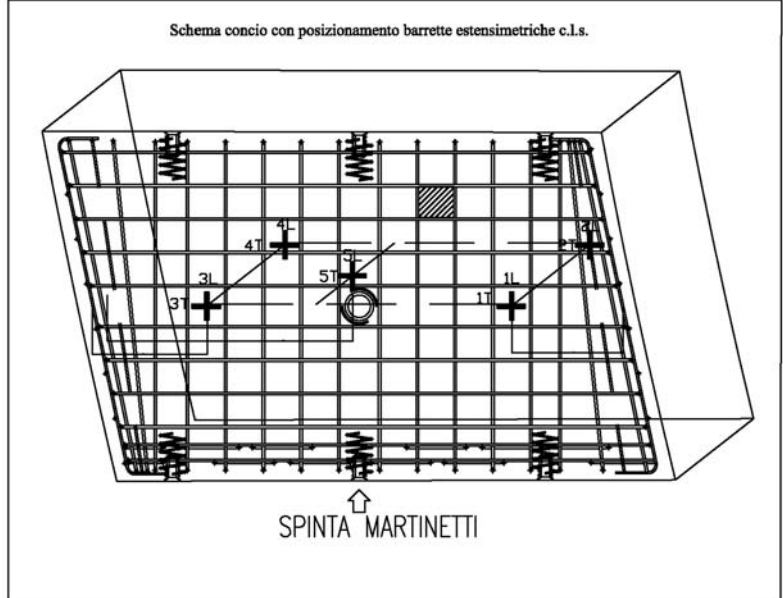

Affidabilità strumentale

A.T.I. LM6 – Tre Esse

buono
da rivedere
da scartare

X

Congruenza progettuale
C.T. ATI LM6 – C.T.
Monitoraggio

congruente
non congruente, da valutare
non congruente con implicazioni
sulla sicurezza

NOTE

La centralina non restituisce dati dal 03/02/2011, non è stato più possibile stabilire una comunicazione. Risulta impossibile anche l'accesso fisico a causa della posizione del concio posto in alto e parzialmente coperto dal rullo trasportatore, appena possibile si provvederà a risolvere il problema.

Per il concio non ci sono dati disponibili al presente report

L'ultima misura disponibile è riportata nel report FEB-MAR 2011 con codifica: LM6 7FX 00 151-R03

CONCIO E

Tratta Arco Mirelli - San Pasquale: progressiva 1400,00 ANELLO 653

Posizionamento anello in galleria

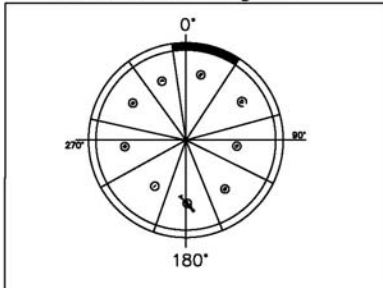

Schema concio con posizionamento barrette estensimetriche c.l.s.



Tabella materiali

CLS		
CLASSE DI RESISTENZA	Rck >= 45 MPa (C37/40)	
CLASSE DI ESPOSIZIONE	X02	
REINPIGMENTO	Rck >= 15 MPa	
ACCIAIO		
ARMATURE	Futl 44 K controllato	
COPRIFILLO		
ARMATURA	4 cm ±20%	
SPRALI	3 cm ±20%	
INSEITI		
CONNETTORI MECCANICI LONGITUDINALI	BELOCK SYSTEM O EQUIVALENTE	
FORO PRESA PER ERETTORE	SISTEMA VACUUM	
BARRA GUIDA	L=1200mm, φ=35mm	
GUARNIZIONE	IN ELASTOMERO TIPO FIP – T140 O EQUIVALENTE	

Affidabilità strumentale

A.T.I. LM6 – Tre Esse

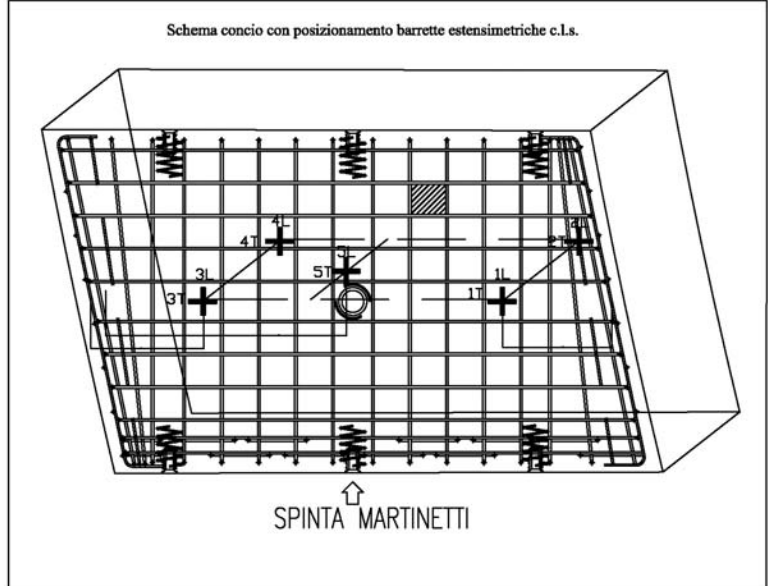
buono
da rivedere
da scartare

X

Congruenza progettuale

C.T. ATI LM6 – C.T.

Monitoraggio

congruente
non congruente, da valutare
non congruente con implicazioni
sulla sicurezza

NOTE

Per il concio non ci sono dati disponibili al presente report

L'ultima misura disponibile è riportata nel report APR 2012 con codifica: LM6 7FX 4B E 10

CONCIO F

Tratta Arco Mirelli - San Pasquale: progressiva 1400,00 ANELLO 653

Posizionamento anello in galleria



Tabella materiali

CLS		
CLASSE DI RESISTENZA	Rck >= 40 MPa (C37/40)	
CLASSE DI ESPOSIZIONE	Xa2	
RIEMPIMENTO	Rck >= 15 MPa	
ACCIAIO		
ARMATURE	FaB 44 K controllato	
COPRIFERRO		
ARMATURA	4 cm s205	
SPINA	3 cm s205	
INSERTI		
CONNETTORI MECCANICI LONGITUDINALI	BI-BLOCK SYSTEM O EQUIVALENTE	
FORO PRESA PER ERETTORE	SYSTEM VACUUM	
BARRA GUIDA	L=1200mm, φ=35mm	
QUARAZZIONE	IN ELASTOMERO TIPO FP - T140 O EQUIVALENTE	

Schema concio con posizionamento barrette estensimetriche c.l.s.

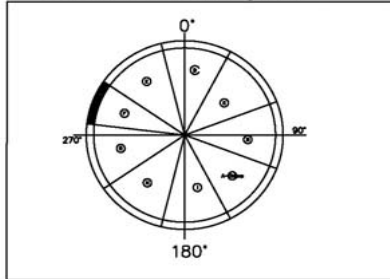
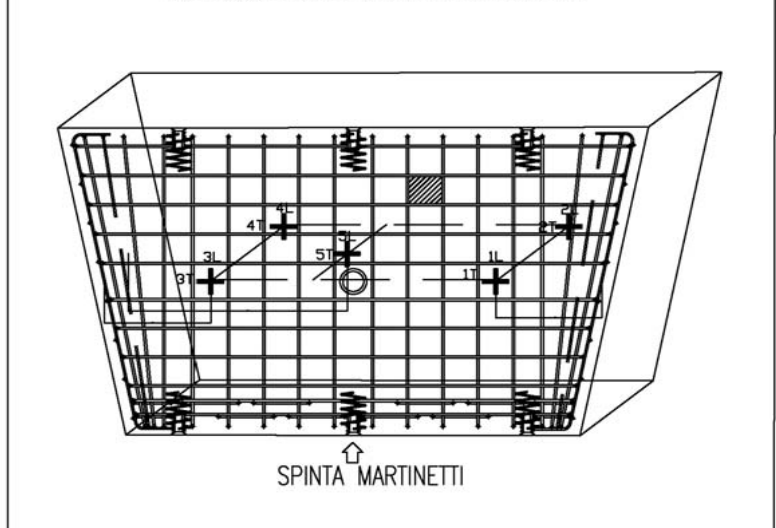

Affidabilità strumentale

A.T.I. LM6 – Tre Esse

buono
da rivedere
da scartare

X

Congruenza progettuale

C.T. ATI LM6 – C.T.
Monitoraggio

congruente
non congruente, da valutare
non congruente con implicazioni
sulla sicurezza

NOTE

Per il concio non ci sono dati disponibili al presente report

L'ultima misura disponibile è riportata nel report LUG-AGO 2011 con codifica: LM6 7FX 4B E 03

CONCIO G

Tratta Arco Mirelli - San Pasquale: progressiva 1400,00 ANELLO 653

Posizionamento anello in galleria



Tabella materiali

CLS	Rak >= 45 MPa (C37/45)
CLASSE DI ESPOSIZIONE	Xa2
RIEMPIMENTO	Rak >= 15 MPa
ACCIAIO	FaB 44 X controllato
ARMATURE	
COPRIFERRO	4 cm Ø20S
ARMATURA SPIRALI	3 cm Ø20S
INSEDI	
CONNETTORI MECCANICI LONGITUDINALI	BUILDUP SYSTEM O EQUIVALENTE
FORO FREMA PER ERETTORE	SISTEMA VACUUM
BARRA GUIDA	L=1200mm, d=35mm
GUARNIZIONE	IN ELASTOMERO TIPO FFP - T140 O EQUIVALENTE

Schema concio con posizionamento barrette estensimetriche c.l.s.

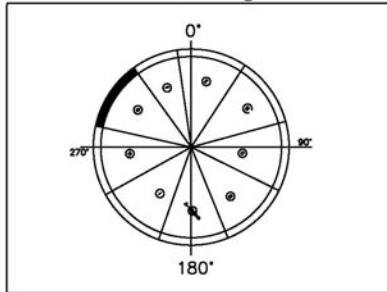

Affidabilità strumentale

A.T.I. LM6 – Tre Esse

buono
da rivedere
da scartare

X

Congruenza progettuale
C.T. ATI LM6 – C.T.
Monitoraggio

congruente
non congruente, da valutare
non congruente con implicazioni
sulla sicurezza

NOTE

Per il concio non ci sono dati disponibili al presente report

L'ultima misura disponibile è riportata nel report LUG-AGO 2011 con codifica: LM6 7FX 4B E 03

CONCIO H

Tratta Arco Mirelli - San Pasquale: progressiva 1400,00 ANELLO 653

Posizionamento anello in galleria

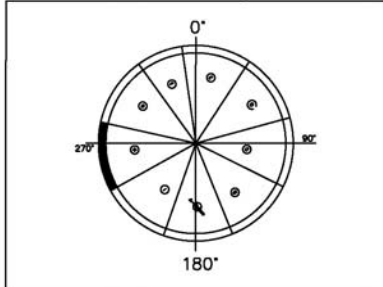

Schema concio con posizionamento barrette estensimetriche c.i.s.



Tabella materiali

CLS	Rak >= 45 MPa (C37/45)
CLASSE DI RESISTENZA	R42
CLASSE DI ESPOSIZIONE	Rak >= 15 MPa
RIEMPIMENTO	
ACCIAIO	FyB 44 K controllato
ARMATURE	
COPRIFERRO	4 cm s.20E
ARMATURA	3 cm s.20E
SPALLI	
INSERTI	
CONNETTORI MECCANICI LONGITUDINALI	BBLOCK SYSTEM O EQUIVALENTE
FORDI PRESA PER ERETTORE	SISTEMA VACUUM
BARRA GUIDA	L=1200mm, φ=35mm
GUARNIZIONE	IN ELASTOMERO TIPO FP – T140 O EQUIVALENTE

Affidabilità strumentale

A.T.I. LM6 – Tre Esse

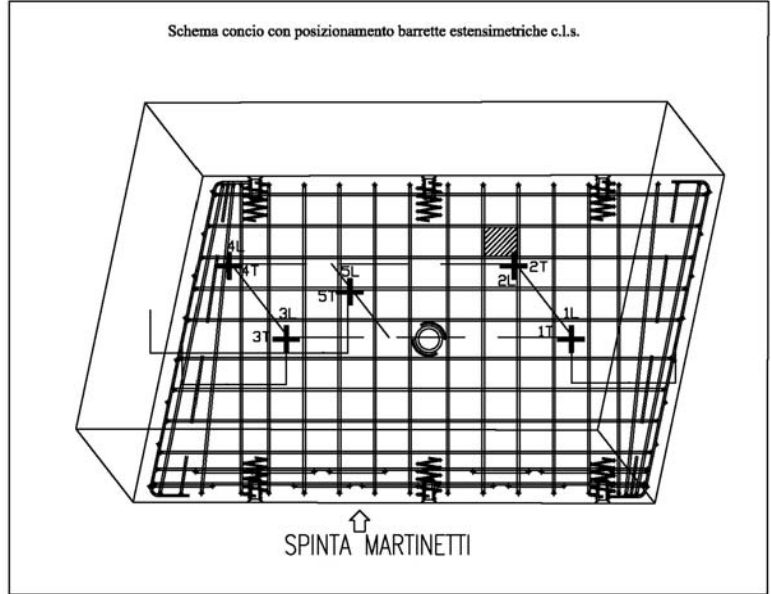
buono
da rivedere
da scartare

X

Congruenza progettuale
C.T. ATI LM6 – C.T.
Monitoraggio

congruente
non congruente, da valutare
non congruente con implicazioni
sulla sicurezza

NOTE

A seguito del cablaggio dei cavi le letture vengono effettuate tramite centralina manuale.

Per il concio non ci sono dati disponibili al presente report

L'ultima misura disponibile è riportata nel report APR 2012 con codifica: LM6 7FX 4B E 10

CONCIO I

Tratta Arco Mirelli - San Pasquale: progressiva 1400,00 ANELLO 653

Posizionamento anello in galleria



Tabella materiali

CLS	
CLASSE DI RESISTENZA	Rok >= 45 MPa (C37/45)
CLASSE DI ESPOSIZIONE	XA2
REMPIMENTO	Rok >= 15 MPa
ACCIAIO	
ARMATURE	FaB 44 K controllate
CORIFERRO	
ARMATURA	4 cm Ø20E
SPRALI	3 cm Ø20E
INDETTI	
CONNETTORI MECCANICI LONGITUDINALI	WILLOCK SYSTEM O EQUIVALENTE
FORDI PRESA PER ERETTORE	SISTEMA WOLKUM
BARRA GUIDA	L=1200mm, Ø=35mm
QUARAZIONE	IN ELASTOMERO TIPO FP - T140 O EQUIVALENTE

Schema concio con posizionamento barrette estensimetriche c.l.s.

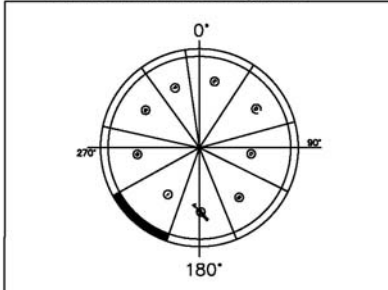
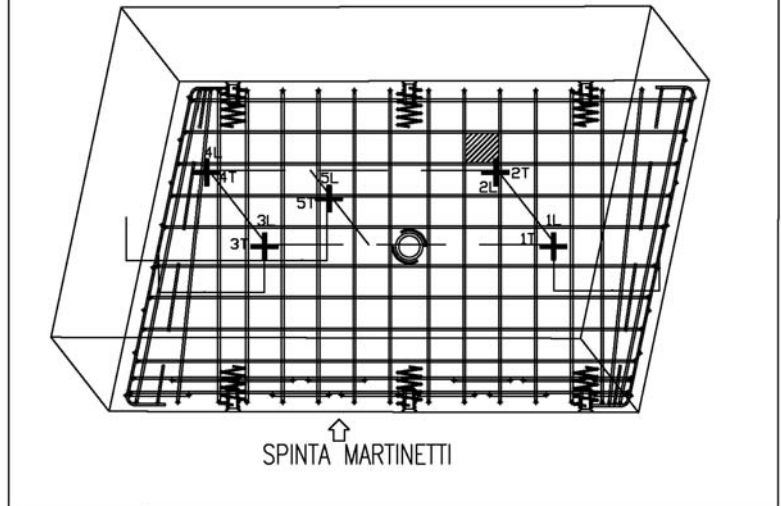

Affidabilità strumentale

A.T.I. LM6 – Tre Esse

buono
da rivedere
da scartare

X

Congruenza progettuale

C.T. ATI LM6 – C.T.
Monitoraggio

congruente
non congruente, da valutare
non congruente con implicazioni
sulla sicurezza

NOTE

Per il concio non ci sono dati disponibili al presente report

L'ultima misura disponibile è riportata nel report APR 2012 con codifica: LM6 7FX 4B E 10

12. CAMERA DI VENTILAZIONE “S.MARIA IN PORTICO”

13. STRUMENTAZIONE INSTALLATA

La nomenclatura della strumentazione di monitoraggio è la seguente:

Esempio: **CDV** **SMP** **ES1**;

la prima serie di simboli identifica la tipologia di lavorazione oggetto di monitoraggio, in questo caso CAMERA DI VENTILAZIONE,

la seconda è identificativa la zona oggetto del monitoraggio, in questo caso S. MARIA IN PORTICO

la terza è identificativa dello strumento,

Elenco strumentazione installata:

- n°1 Estenso-inclinometri CDV_SMP_ES1
- n°1 Inclinometri CDV_SMP_EI1
- n°6 Piezometri CDV_SMP_PZ1_S, CDV_SMP_PZ1_P,
CDV_SMP_PZ2_S, CDV_SMP_PZ2_P,
CDV_SMP_PZ3_S, CDV_SMP_PZ3_P,
- n°9 Staffe di Livellazione CDV_SMP_STL01-09
- n°1 Capisaldi CDV_SMP_CS01

 Ansaldo STS A Finmeccanica Company	LINEA 6 METROPOLITANA DI NAPOLI - PROGETTO ESECUTIVO OPERE CIVILI – MONITORAGGIO GEOTECNICO GEOREFERENZIATO REPORT DELLE MISURE – GALLERIA DI LINEA ARCO MIRELLI – SAN PASQUALE	LM6 7FX 4B E 24 Data: 31/03/15 Metropolit. di Napoli A.T.I. LM6 TreEsse Engineering S.r.l.
---	---	---

14. PLANIMETRIA STRUMENTAZIONE MONITORAGGIO

Figure 14.1. nella figura viene rappresentata la planimetria della Camera di Ventilazione “S. MARIA IN PORTICO” e la disposizione degli strumenti previsti per il monitoraggio geotecnico.



Figura 14.1.: Planimetria Camera di Ventilazione “S.MARIA IN PORTICO”, raffigurante la disposizione della strumentazione di monitoraggio.

15. MISURE GEOTECNICHE – ESTENSIMETRICHE

Tabella riepilogativa per gli estensimetri installati.

NOME STRUMENTO	TIPOLOGIA STRUM.	DATA INSTALLAZIONE	DISPONIBILITA' LETTURA			NOTE
			DATA LETTURA DI ZERO	PERIODO INTERRUZIONE	DATA FINE ATTIVITA'	
CDV_SMP_ES1	ESTENSIMETRO	23/12/14	23/12/14			

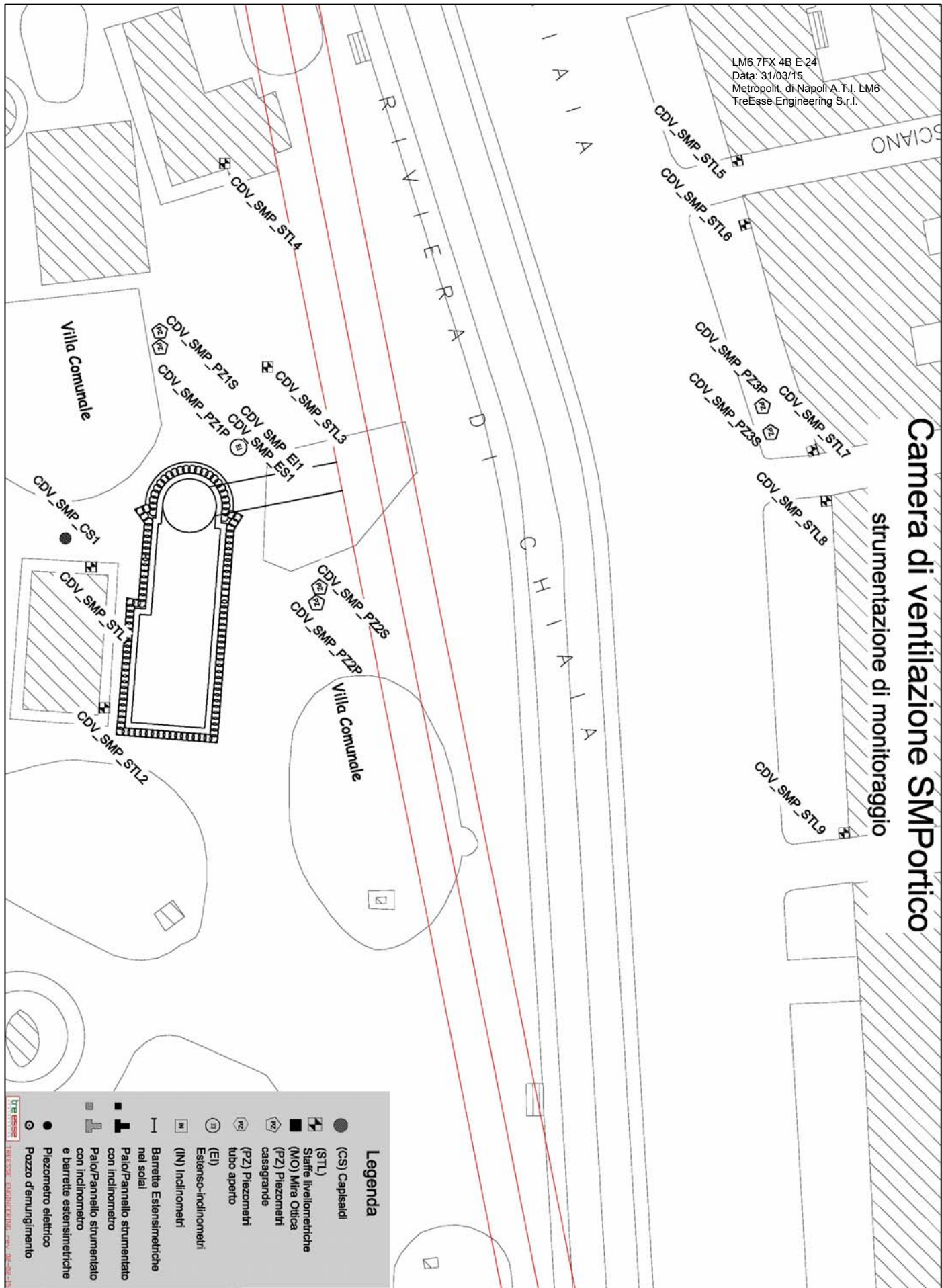
(*) Per lo strumento, nel periodo relativo al presente report, non ci sono misure da consegnare.

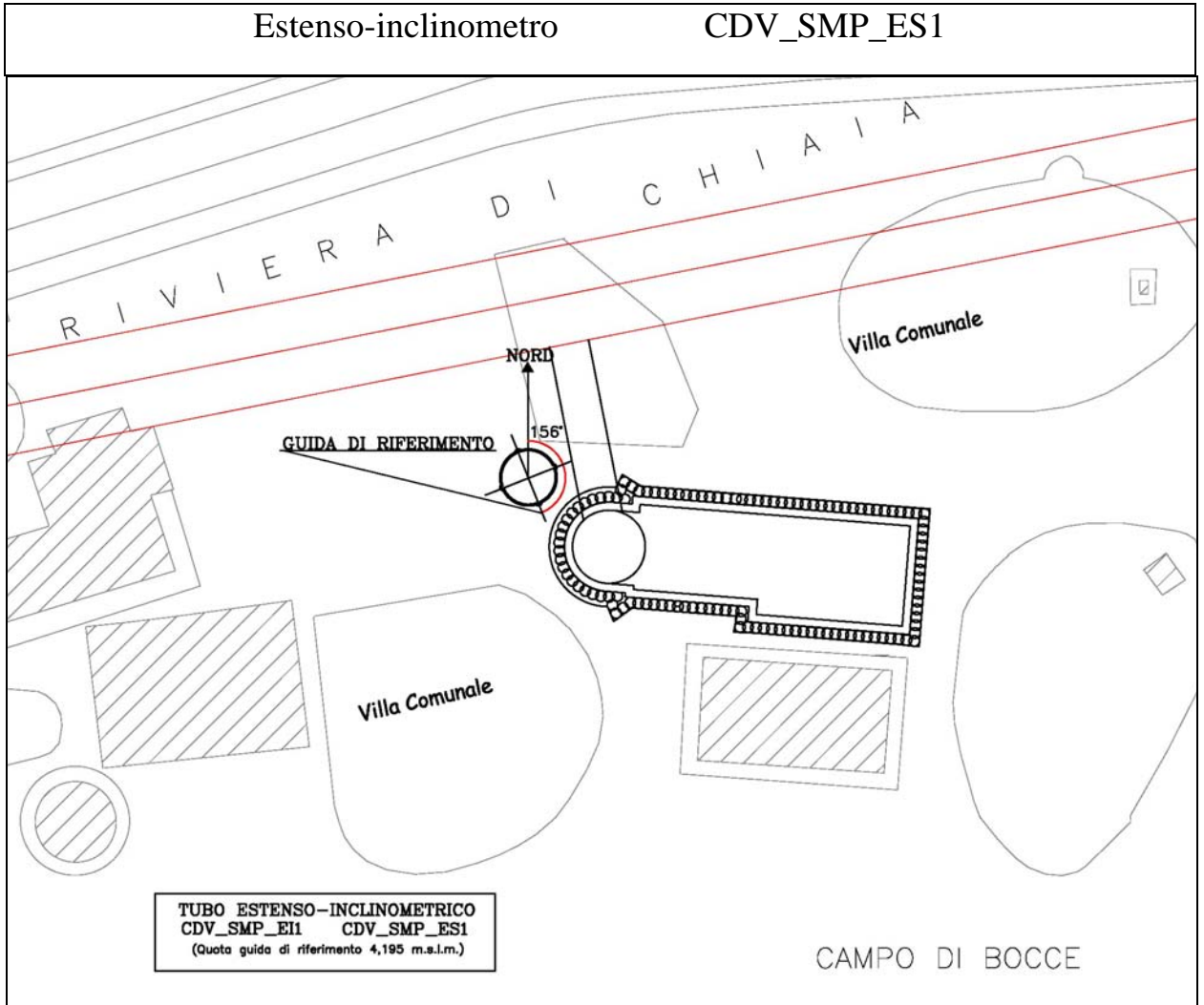

<p>Affidabilità strumentale</p> <p>A.T.I. LM6 – Consorzio TreEsse</p>	<p>Congruenza progettuale</p> <p>C.T. ATI LM6 – C.T. Monitoraggio</p>						
<p>buono</p> <p>da rivedere</p> <p>da scartare</p>	<p>congruente</p> <p>non congruente, da valutare</p> <p>non congruente con implicazioni sulla sicurezza</p>						
<table border="1" style="margin: auto;"> <tr><td style="width: 30px; height: 30px; text-align: center;">X</td></tr> <tr><td style="width: 30px; height: 30px;"></td></tr> <tr><td style="width: 30px; height: 30px;"></td></tr> </table>	X			<table border="1" style="margin: auto;"> <tr><td style="width: 30px; height: 30px;"></td></tr> <tr><td style="width: 30px; height: 30px;"></td></tr> <tr><td style="width: 30px; height: 30px;"></td></tr> </table>			
X							

<i>NOTE</i>



Ubicazione	CDV-S.MARIA IN PORTICO
Opera	Tubo estensimetrico
Nome tubo	CDV_SMP_ES1
Data posa in opera	19/12/2014
Data lettura di zero	23/12/2014

Ultima misura	In data
25	25/3/15 11:00

TABULATI (I)

QUOTA ASSOLUTA (m)	Spostamenti differenziali locali (mm/m)					Spostamenti differenziali integrali (mm)				
	N. LETTURA					N. LETTURA				
	16	17	18	19	20	16	17	18	19	20
	18/2/15 11:15	20/2/15 11:00	23/2/15 10:00	25/2/15 11:00	27/2/15 11:00	18/2/15 11:15	20/2/15 11:00	23/2/15 10:00	25/2/15 11:00	27/2/15 11:00
3,0	-0,026	-0,027	-0,029	-0,030	-0,032	0,650	0,602	0,547	0,508	0,449
2,0	-0,007	-0,011	-0,015	-0,019	-0,023	0,676	0,629	0,576	0,538	0,481
1,0	0,019	0,016	0,012	0,009	0,005	0,683	0,640	0,591	0,557	0,504
0,0	0,000	-0,001	-0,001	-0,002	-0,002	0,664	0,624	0,579	0,548	0,499
-1,0	-0,028	-0,023	-0,019	-0,015	-0,012	0,664	0,625	0,580	0,550	0,501
-2,0	-0,001	-0,005	-0,010	-0,014	-0,019	0,692	0,648	0,599	0,565	0,513
-3,0	-0,057	-0,058	-0,060	-0,061	-0,062	0,693	0,653	0,609	0,579	0,532
-4,0	0,019	0,015	0,011	0,007	0,003	0,750	0,711	0,669	0,640	0,594
-5,0	0,036	0,027	0,017	0,008	-0,002	0,731	0,696	0,658	0,633	0,591
-6,0	0,038	0,034	0,030	0,027	0,023	0,695	0,669	0,641	0,625	0,593
-7,0	0,031	0,031	0,030	0,030	0,029	0,657	0,635	0,611	0,598	0,570
-8,0	0,085	0,088	0,091	0,094	0,097	0,626	0,604	0,581	0,568	0,541
-9,0	-0,019	-0,017	-0,014	-0,012	-0,009	0,541	0,516	0,490	0,474	0,444
-10,0	0,005	0,004	0,003	0,003	0,002	0,560	0,533	0,504	0,486	0,453
-11,0	0,011	0,014	0,017	0,021	0,024	0,555	0,529	0,501	0,483	0,451
-12,0	0,269	0,266	0,264	0,261	0,259	0,544	0,515	0,484	0,462	0,427
-13,0	-0,023	-0,027	-0,032	-0,036	-0,041	0,275	0,249	0,220	0,201	0,168
-14,0	0,006	0,004	0,002	0,001	-0,001	0,298	0,276	0,252	0,237	0,209
-15,0	0,029	0,030	0,031	0,032	0,033	0,292	0,272	0,250	0,236	0,210
-16,0	0,008	0,005	0,003	0,000	-0,002	0,263	0,242	0,219	0,204	0,177
-17,0	0,036	0,033	0,030	0,027	0,024	0,255	0,237	0,216	0,204	0,179
-18,0	0,030	0,025	0,020	0,016	0,011	0,219	0,204	0,186	0,177	0,155
-19,0	0,043	0,040	0,036	0,033	0,029	0,189	0,179	0,166	0,161	0,144
-20,0	0,021	0,021	0,021	0,022	0,022	0,146	0,139	0,130	0,128	0,115
-21,0	0,024	0,021	0,017	0,014	0,010	0,125	0,118	0,109	0,106	0,093
-22,0	0,048	0,051	0,054	0,057	0,060	0,101	0,097	0,092	0,092	0,083
-23,0	0,023	0,021	0,019	0,017	0,015	0,053	0,046	0,038	0,035	0,023
-24,0	0,016	0,010	0,004	-0,002	-0,008	0,030	0,025	0,019	0,018	0,008
-25,0	0,008	0,010	0,011	0,013	0,014	0,014	0,015	0,015	0,020	0,016
-26,0	0,006	0,005	0,004	0,007	0,002	0,006	0,005	0,004	0,007	0,002



Ubicazione	CDV-S.MARIA IN PORTICO
Opera	Tubo estensimetrico
Nome tubo	CDV_SMP_ES1
Data posa in opera	19/12/2014
Data lettura di zero	23/12/2014

Ultima misura	In data
25	25/3/15 11:00

TABULATI (II)

QUOTA ASSOLUTA (m)	Spostamenti differenziali locali (mm/m)					Spostamenti differenziali integrali (mm)				
	N. LETTURA					N. LETTURA				
	21	22	23	24	25	21	22	23	24	25
	2/3/15 12:00	4/3/15 11:20	6/3/15 11:30	11/3/15 11:00	25/3/15 11:00	2/3/15 12:00	4/3/15 11:20	6/3/15 11:30	11/3/15 11:00	25/3/15 11:00
3,0	-0,033	-0,035	-0,031	-0,027	-0,023	0,400	0,338	0,395	0,539	0,670
2,0	-0,027	-0,031	-0,022	-0,018	-0,015	0,433	0,373	0,426	0,566	0,693
1,0	0,002	-0,002	0,008	0,002	-0,005	0,460	0,404	0,448	0,584	0,708
0,0	-0,003	-0,003	-0,013	-0,017	-0,020	0,458	0,406	0,440	0,582	0,713
-1,0	-0,009	-0,006	0,005	-0,002	-0,009	0,461	0,409	0,453	0,599	0,733
-2,0	-0,023	-0,028	-0,039	-0,024	-0,010	0,470	0,415	0,448	0,601	0,742
-3,0	-0,063	-0,065	-0,062	-0,058	-0,055	0,493	0,443	0,487	0,625	0,752
-4,0	-0,001	-0,006	0,000	-0,002	-0,005	0,556	0,508	0,549	0,683	0,807
-5,0	-0,011	-0,021	-0,016	0,014	0,044	0,557	0,514	0,549	0,685	0,812
-6,0	0,019	0,015	0,011	0,019	0,026	0,568	0,535	0,565	0,671	0,768
-7,0	0,028	0,027	0,036	0,046	0,055	0,549	0,520	0,554	0,652	0,742
-8,0	0,100	0,102	0,095	0,054	0,012	0,521	0,493	0,518	0,606	0,687
-9,0	-0,006	-0,003	0,005	-0,001	-0,007	0,421	0,391	0,423	0,552	0,675
-10,0	0,001	0,000	0,006	-0,019	-0,045	0,427	0,394	0,418	0,553	0,682
-11,0	0,027	0,030	0,026	-0,001	-0,028	0,426	0,394	0,412	0,572	0,727
-12,0	0,256	0,254	0,258	0,268	0,279	0,399	0,364	0,386	0,573	0,755
-13,0	-0,045	-0,050	-0,057	-0,027	0,003	0,143	0,110	0,128	0,305	0,476
-14,0	-0,003	-0,005	0,003	0,027	0,050	0,188	0,160	0,185	0,332	0,473
-15,0	0,035	0,035	0,038	0,033	0,027	0,191	0,165	0,182	0,305	0,423
-16,0	-0,004	-0,006	-0,010	-0,001	0,009	0,156	0,130	0,144	0,272	0,396
-17,0	0,021	0,018	0,020	0,034	0,047	0,160	0,136	0,154	0,273	0,387
-18,0	0,006	0,001	0,006	0,021	0,036	0,139	0,118	0,134	0,239	0,340
-19,0	0,025	0,021	0,017	0,034	0,050	0,133	0,117	0,128	0,218	0,304
-20,0	0,022	0,022	0,019	0,027	0,034	0,108	0,096	0,111	0,184	0,254
-21,0	0,007	0,003	0,012	0,038	0,064	0,086	0,074	0,092	0,157	0,220
-22,0	0,063	0,065	0,068	0,028	-0,013	0,079	0,071	0,080	0,119	0,156
-23,0	0,013	0,010	0,007	0,017	0,026	0,016	0,006	0,012	0,091	0,169
-24,0	-0,014	-0,020	-0,024	0,014	0,053	0,003	-0,004	0,005	0,074	0,143
-25,0	0,017	0,016	0,022	0,036	0,050	0,017	0,016	0,029	0,060	0,090
-26,0	0,000	0,000	0,007	0,024	0,040	0,000	0,000	0,007	0,024	0,040



Ubicazione	CDV-S.MARIA IN PORTICO
Opera	Tubo estensimetrico
Nome tubo	CDV_SMP_ES1
Data posa in opera	19/12/2014
Data lettura di zero	23/12/2014

Ultima misura	In data
25	25/3/15 11:00

GRAFICI

spostamenti differenziali locali

spostamenti differenziali integrali

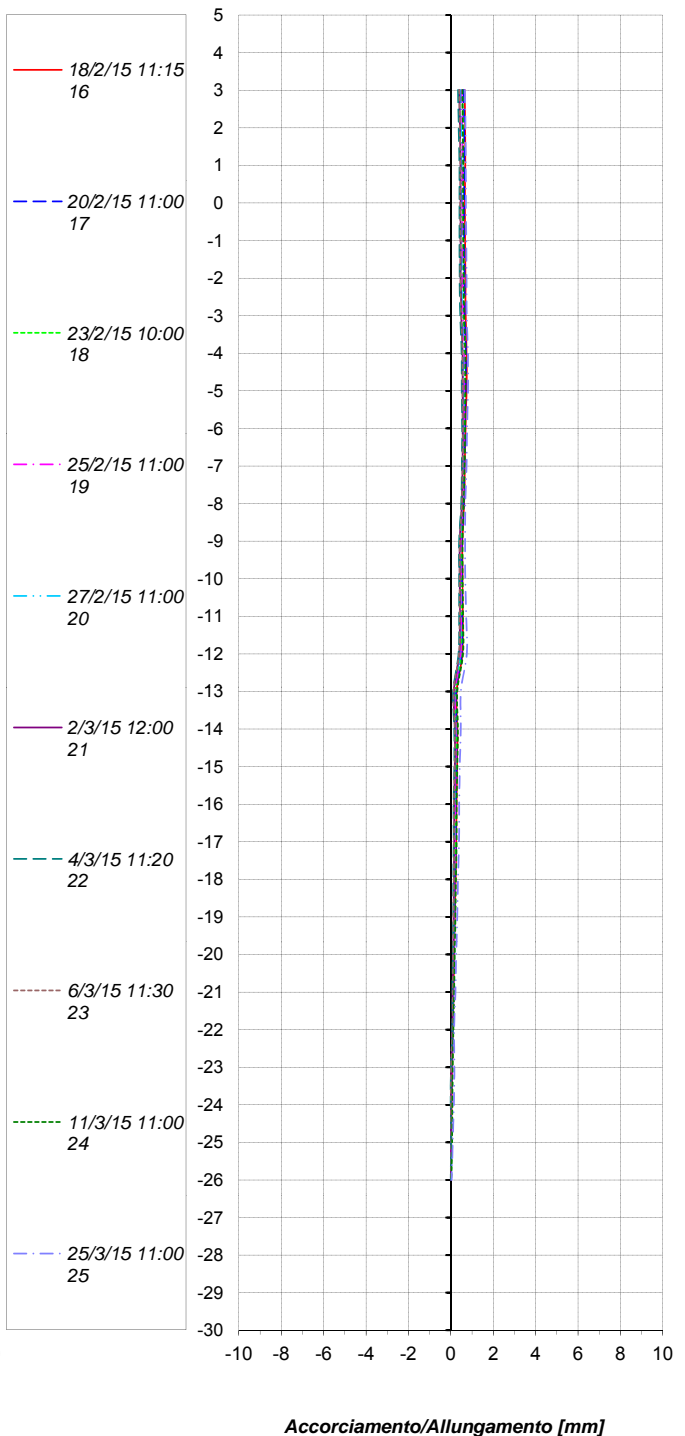
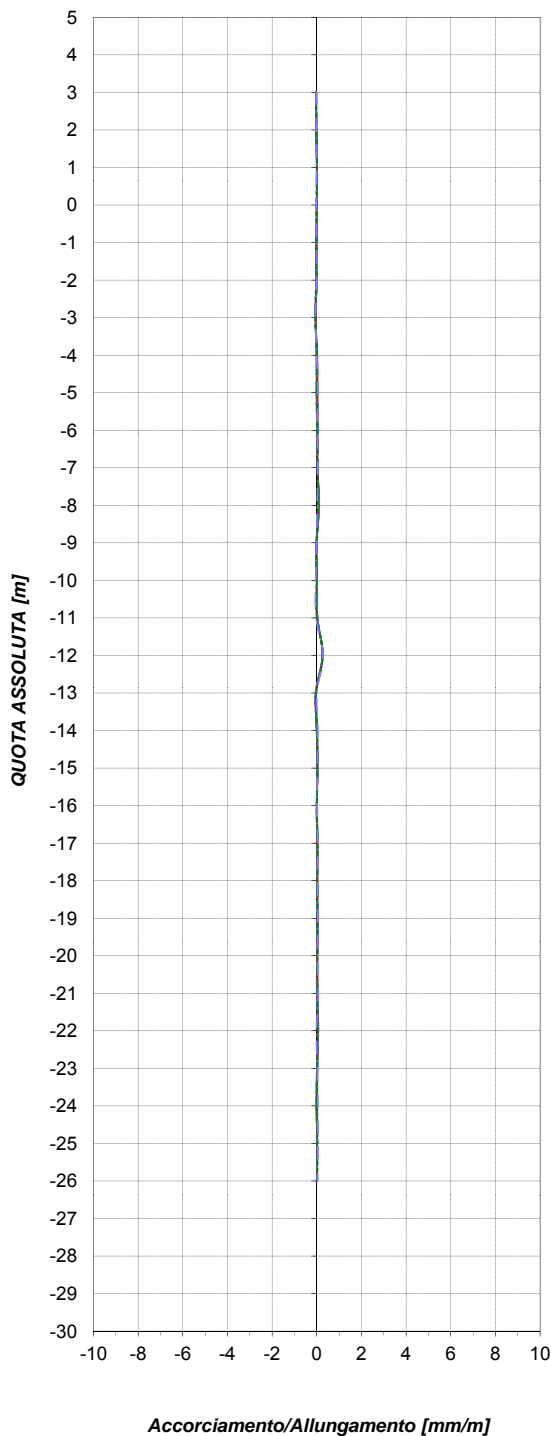

 Ansaldo STS A Finmeccanica Company	LINEA 6 METROPOLITANA DI NAPOLI - PROGETTO ESECUTIVO OPERE CIVILI – MONITORAGGIO GEOTECNICO GEOREFERENZIATO REPORT DELLE MISURE – GALLERIA DI LINEA ARCO MIRELLI – SAN PASQUALE	LM6 7FX 4B E 24 Data: 31/03/15 Metropolit. di Napoli A.T.I. LM6 TreEsse Engineering S.r.l.
---	---	---

16. MISURE GEOTECNICHE – INCLINOMETRICHE

Tabella riepilogativa per gli inclinometri installati

NOME STRUMENTO	TIPOLOGIA STRUM.	DATA INSTALLAZIONE	DISPONIBILITA' LETTURA			NOTE
			DATA LETTURA DI ZERO	PERIODO INTERRUZIONE	DATA FINE ATTIVITA'	
CDV_SMP_EI1	INCLINOMETRO	23/12/14	23/12/14			

(*) Per lo strumento, nel periodo relativo al presente report, non ci sono misure da consegnare.

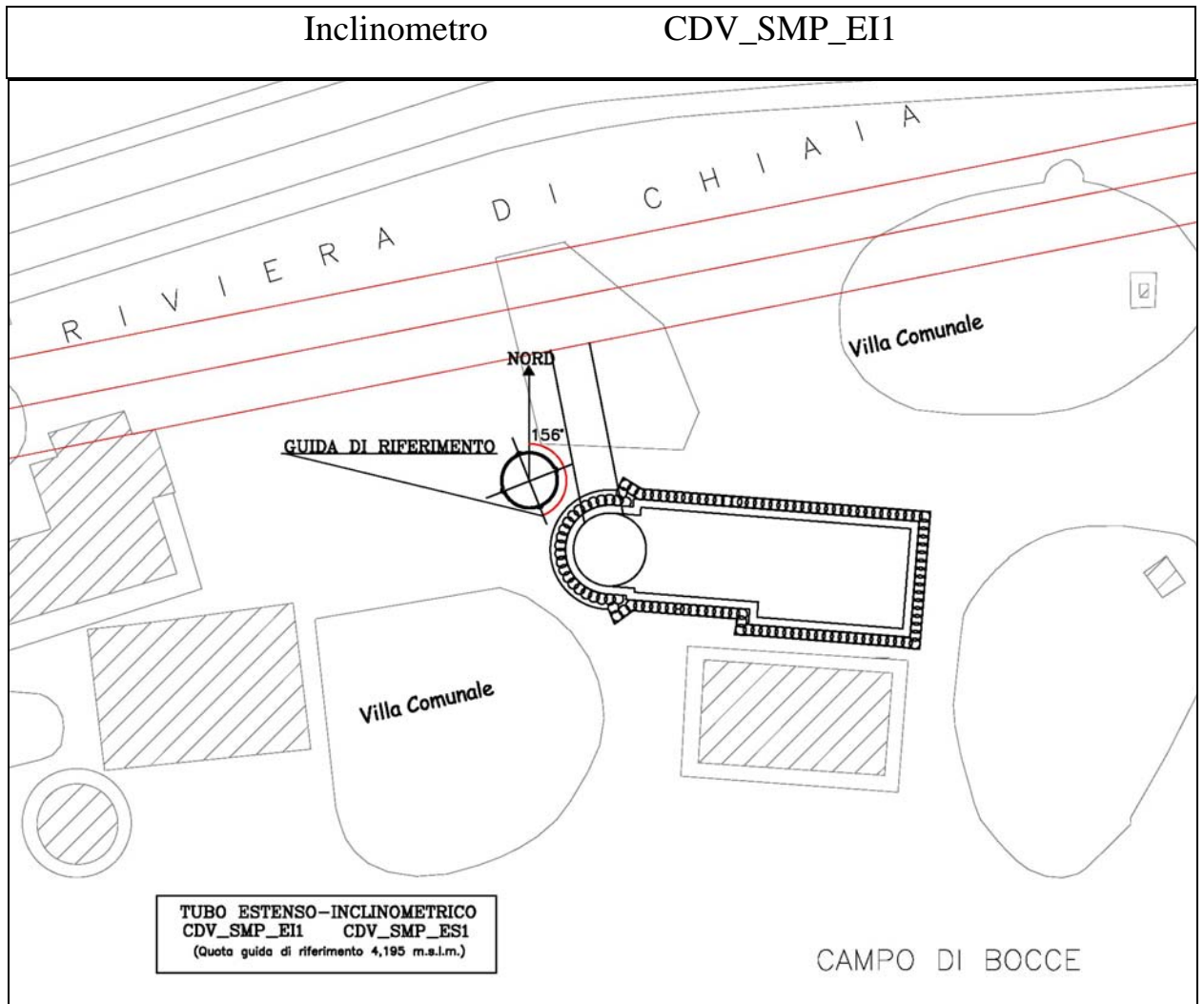

<p>Affidabilità strumentale</p> <p>A.T.I. LM6 – Consorzio TreEsse</p>	<p>Congruenza progettuale</p> <p>C.T. ATI LM6 – C.T. Monitoraggio</p>
<p>buono <input checked="" type="checkbox"/></p> <p>da rivedere <input type="checkbox"/></p> <p>da scartare <input type="checkbox"/></p>	<p>congruente <input type="checkbox"/></p> <p>non congruente, da valutare <input type="checkbox"/></p> <p>non congruente con implicazioni sulla sicurezza <input type="checkbox"/></p>

NOTE

Ubicazione TRATTA ARCO MIRELLI - SAN PASQUALE
Tipo Strumento Tubo inclinometrico
Nome tubo CDV_SMP_EI1
Azimut di riferimento 156
Quota guida rif. (m.s.l.m.) 4,195
Data lettura di zero 23/12/2014
Data posa in opera 19/12/2014

Misura 26 **in data** 25/03/2015 11:18

SPOSTAMENTI LOCALI (mm)				
PROFONDITA (m.s.l.m.)	EST	NORD	RISULTANTE	AZIMUT
3,7	-0,724	-0,236	0,762	251,955
2,7	-0,449	-0,429	0,621	226,281
1,7	0,340	-0,430	0,548	141,633
0,7	1,836	-1,819	2,584	134,731
-0,3	0,840	-0,199	0,863	103,323
-1,3	2,718	-3,011	4,057	137,923
-2,3	-0,188	0,697	0,721	344,898
-3,3	0,707	-0,568	0,906	128,779
-4,3	-1,393	-0,232	1,413	260,555
-5,3	0,604	0,372	0,709	58,373
-6,3	-0,063	-0,157	0,169	201,727
-7,3	-0,820	1,184	1,440	325,285
-8,3	-0,202	-0,101	0,226	243,322
-9,3	-0,331	0,274	0,429	309,633
-10,3	-1,100	0,609	1,257	298,986
-11,3	-2,134	0,671	2,237	287,447
-12,3	-1,243	0,962	1,571	307,729
-13,3	-0,415	0,385	0,566	312,850
-14,3	0,352	-0,192	0,401	118,648
-15,3	0,227	0,125	0,259	61,183
-16,3	-0,183	-0,008	0,183	267,424
-17,3	0,055	0,097	0,111	29,549
-18,3	0,463	0,049	0,466	83,942
-19,3	0,163	-0,158	0,227	133,954
-20,3	0,646	-0,310	0,716	115,630
-21,3	-0,121	0,304	0,328	338,231
-22,3	-0,046	0,205	0,210	347,483
-23,3	0,403	-0,315	0,512	128,012
-24,3	-0,040	-0,160	0,164	194,026
-25,3	0,239	-0,050	0,245	101,684

SPOSTAMENTI INTEGRALI (mm)				
PROFONDITA (m.s.l.m.)	EST	NORD	RISULTANTE	AZIMUT
3,7	0,142	-2,441	2,445	176,662
2,7	0,867	-2,205	2,369	158,545
1,7	1,316	-1,776	2,210	143,471
0,7	0,976	-1,347	1,663	144,077
-0,3	-0,860	0,472	0,981	298,757
-1,3	-1,700	0,671	1,827	291,538
-2,3	-4,418	3,682	5,751	309,806
-3,3	-4,230	2,985	5,178	305,211
-4,3	-4,937	3,553	6,083	305,742
-5,3	-3,544	3,785	5,185	316,886
-6,3	-4,148	3,413	5,371	309,449
-7,3	-4,085	3,570	5,425	311,152
-8,3	-3,265	2,387	4,044	306,165
-9,3	-3,063	2,488	3,946	309,083
-10,3	-2,733	2,214	3,517	309,016
-11,3	-1,633	1,605	2,290	314,505
-12,3	0,502	0,934	1,060	28,232
-13,3	1,744	-0,027	1,745	90,901
-14,3	2,159	-0,412	2,198	100,808
-15,3	1,807	-0,220	1,820	96,934
-16,3	1,580	-0,345	1,617	102,307
-17,3	1,763	-0,336	1,795	100,805
-18,3	1,708	-0,433	1,762	104,229
-19,3	1,245	-0,482	1,335	111,176
-20,3	1,081	-0,325	1,129	106,710
-21,3	0,436	-0,015	0,436	91,962
-22,3	0,557	-0,319	0,642	119,794
-23,3	0,603	-0,524	0,799	131,011
-24,3	0,200	-0,209	0,289	136,328
-25,3	0,239	-0,050	0,245	101,684

Ubicazione **TRATTA ARCO MIRELLI - SAN PASQUALE**
 Tipo Strumento **Tubo inclinometrico**
 Nome tubo **CDV_SMP_E11**
 Azimut di riferimento **156**
 Quota guida rif. (m.s.l.m.) **4,195**
 Data lettura di zero **23/12/2014**
 Data posa in opera **19/12/2014**

Ultima Misura **26** in data **25/03/2015 11:18**

Spostamenti Differenziali Locali
OVEST- (valori negativi) / EST + (valori positivi)

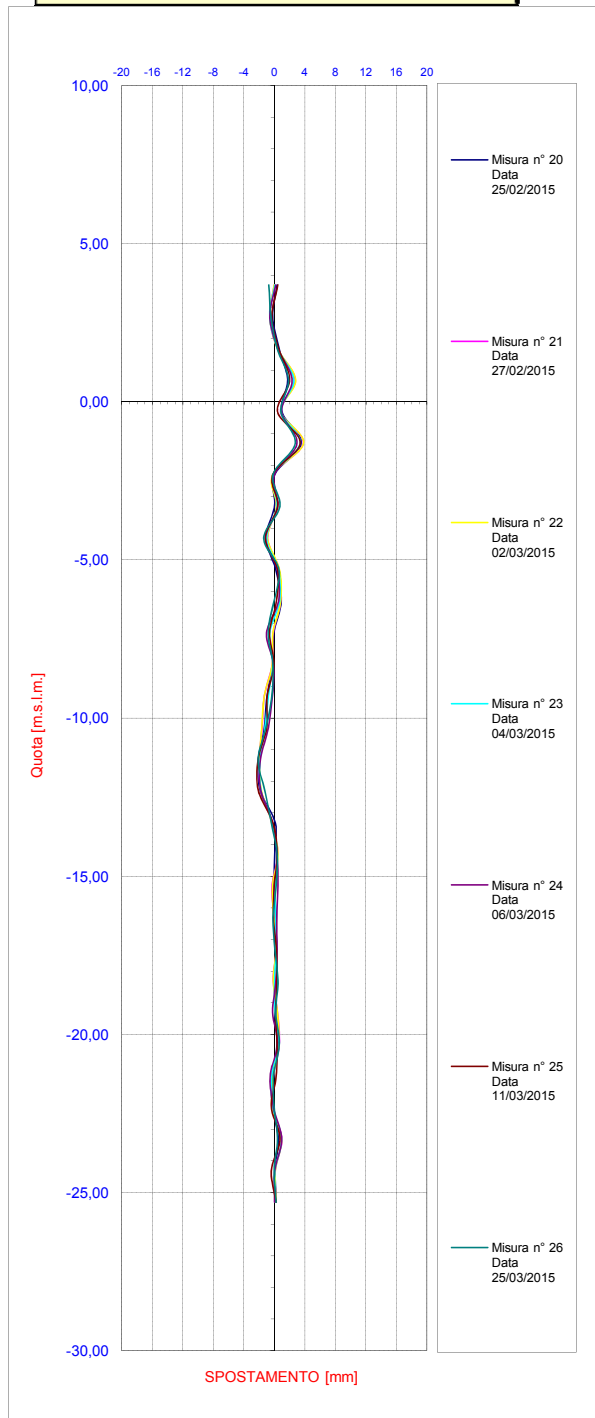

Spostamenti Differenziali Locali
SUD - (valori negativi) / NORD + (valori positivi)

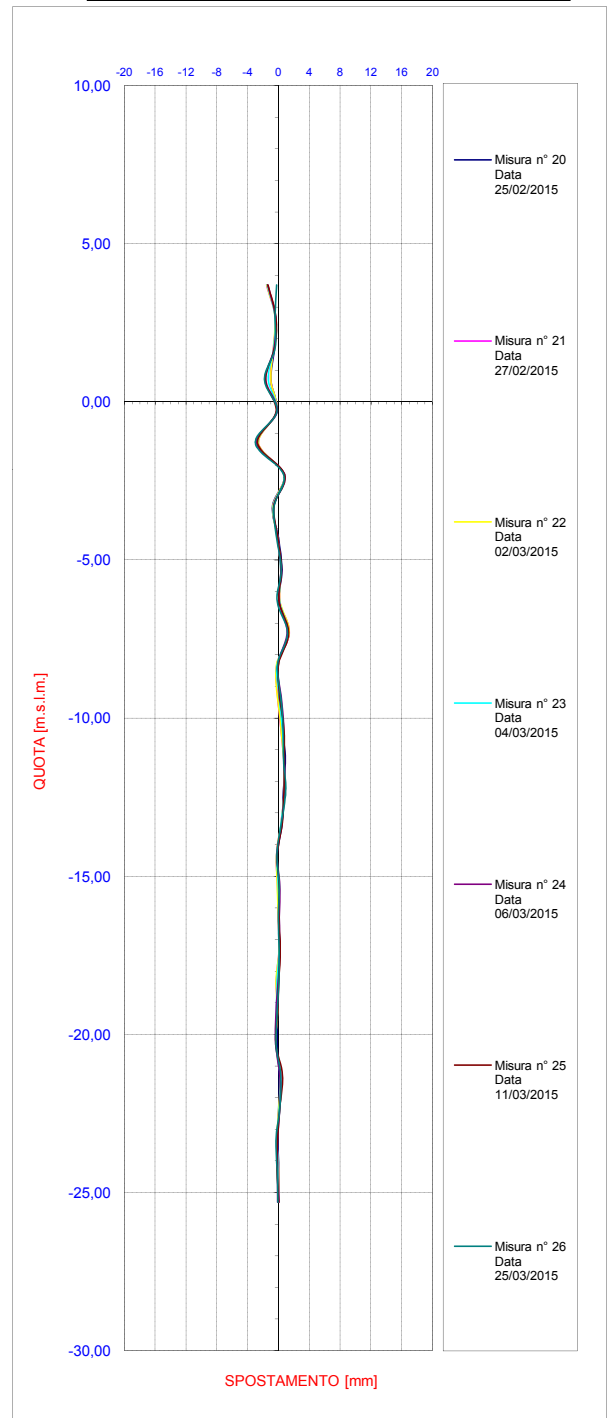

Ubicazione **TRATTA ARCO MIRELLI - SAN PASQUALE**
 Tipo Strumento **Tubo inclinometrico**
 Nome tubo **CDV_SMP_E11**
 Azimut di riferimento **156**
 Quota guida rif. (m.s.l.m.) **4,195**
 Data lettura di zero **23/12/2014**
 Data posa in opera **19/12/2014**

Ultima Misura **26** in data **25/03/2015 11:18**

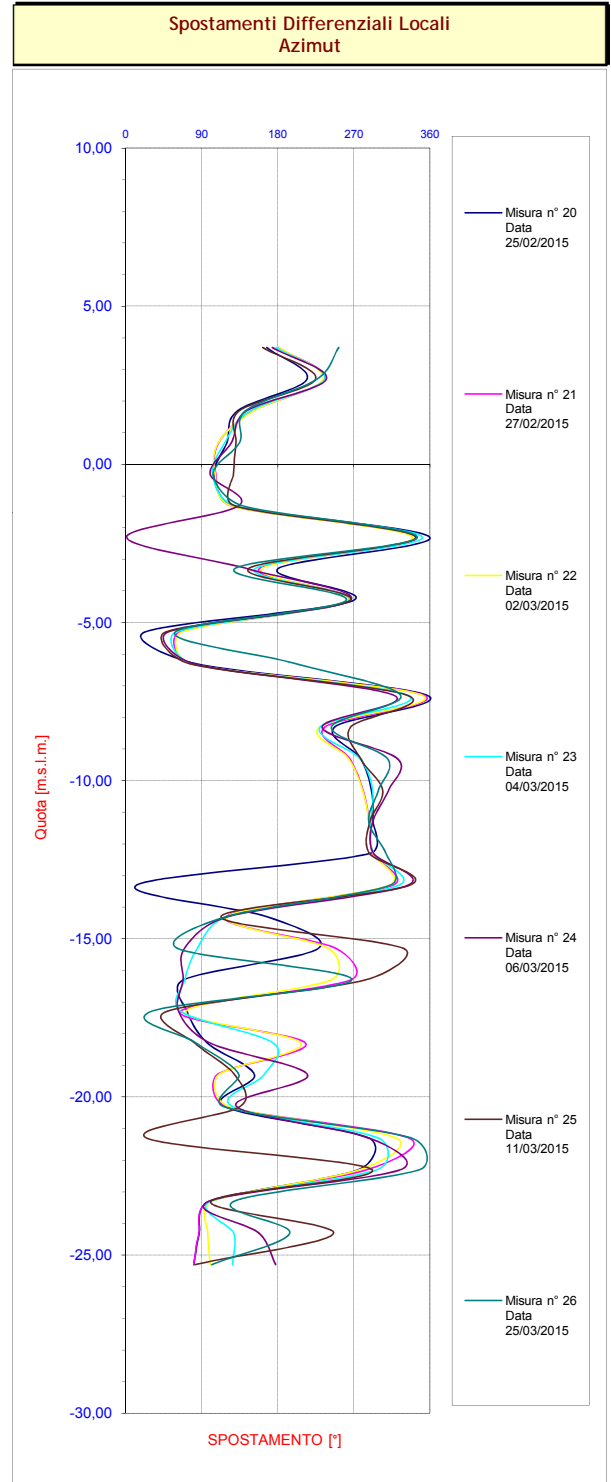
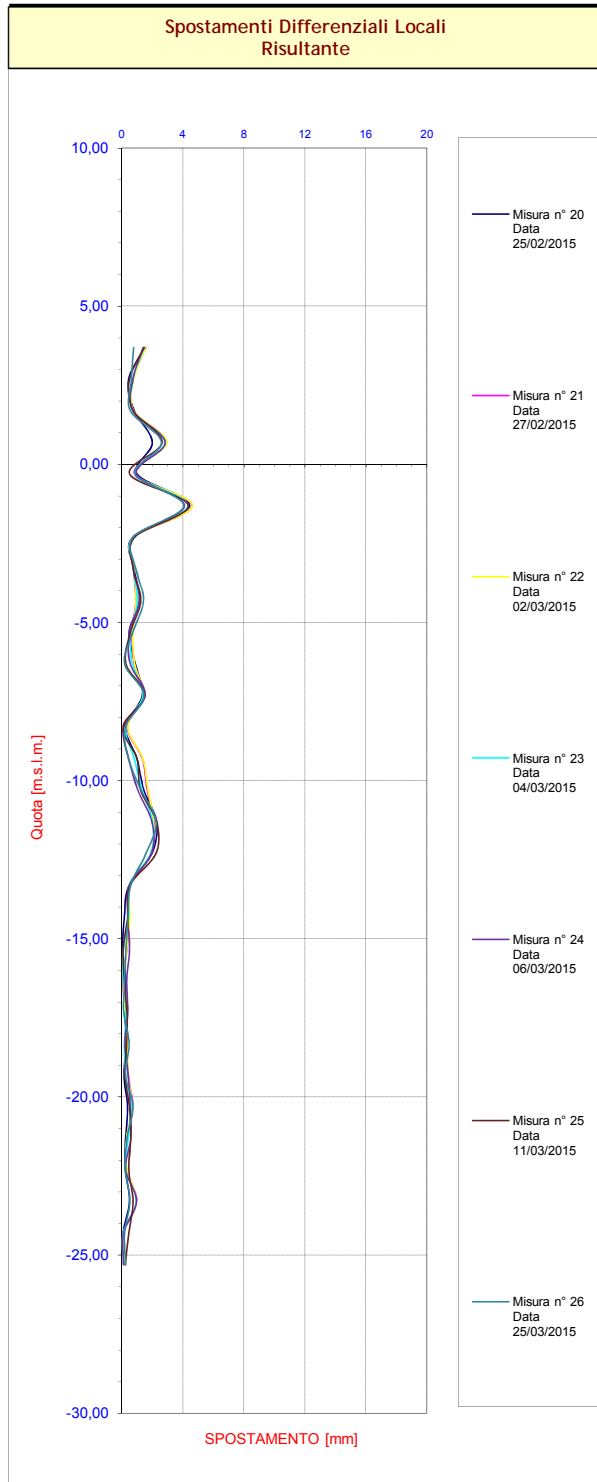

Ubicazione **TRATTA ARCO MIRELLI - SAN PASQUALE**
 Tipo Strumento **Tubo inclinometrico**
 Nome tubo **CDV_SMP_E11**
 Azimut di riferimento **156**
 Quota guida rif. (m.s.l.m.) **4,195**
 Data lettura di zero **23/12/2014**
 Data posa in opera **19/12/2014**

Ultima Misura **26** in data **25/03/2015 11:18**

**Spostamenti Differenziali Integrali
OVEST- (valori negativi) / EST + (valori positivi)**

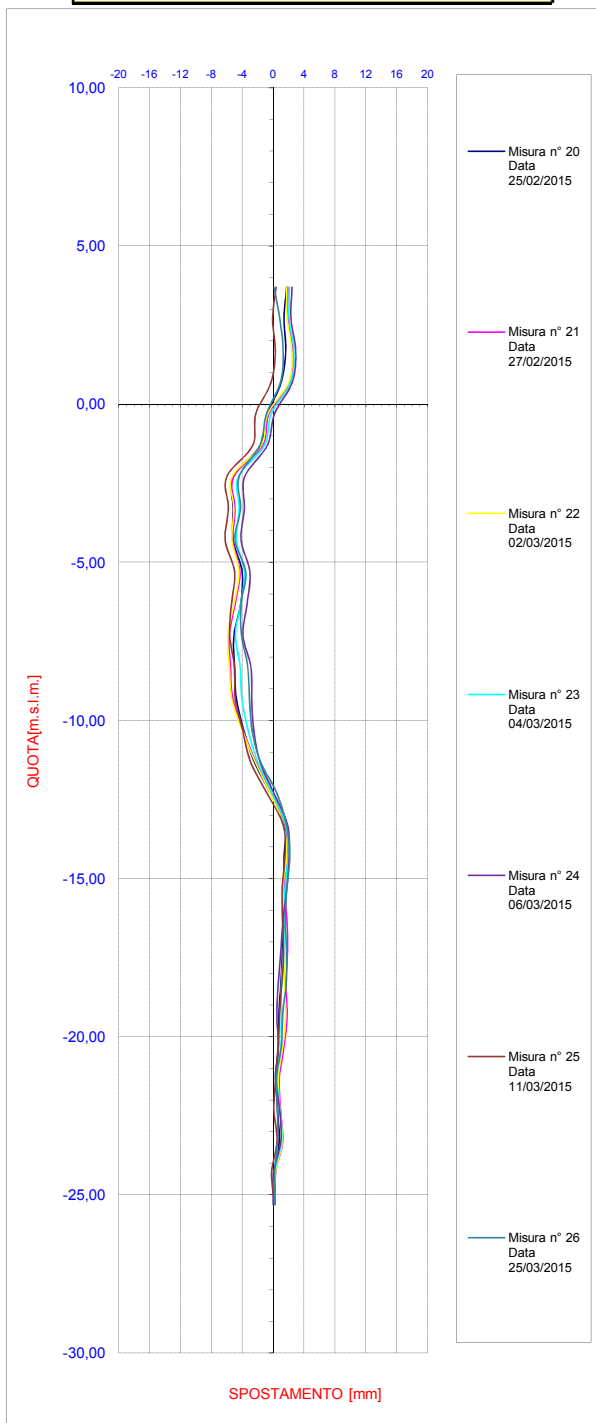

**Spostamenti Differenziali Integrali
SUD - (valori negativi) / NORD + (valori positivi)**

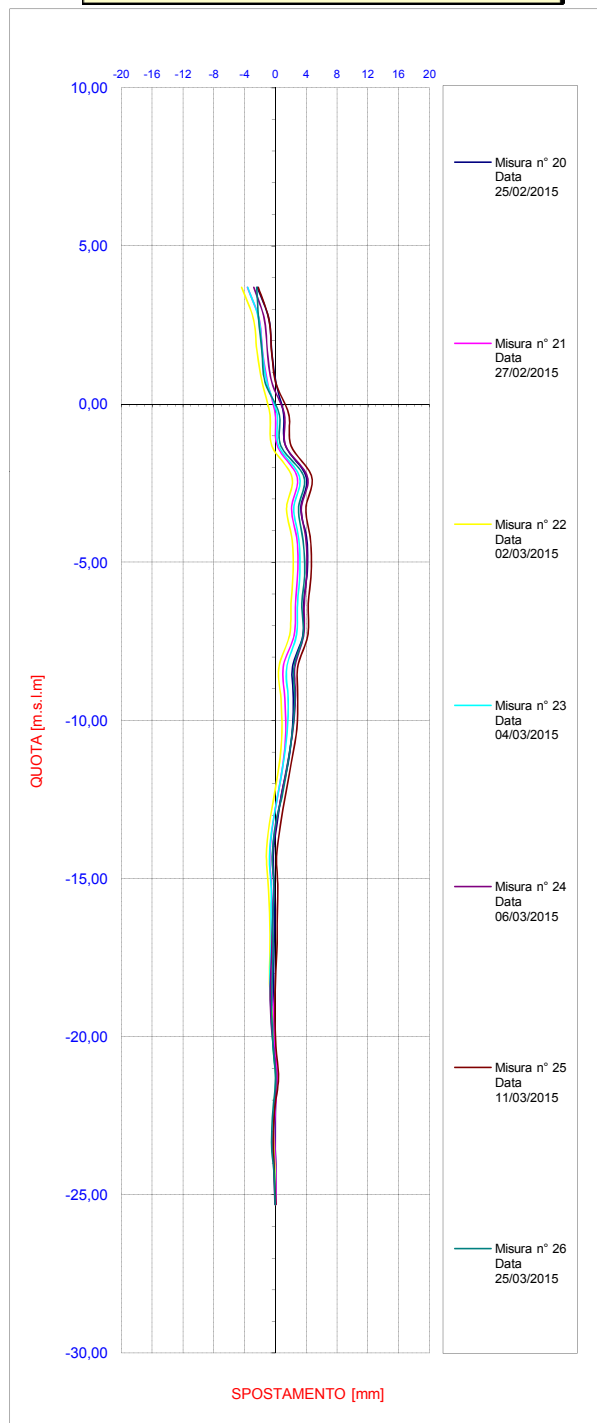

Ubicazione **TRATTA ARCO MIRELLI - SAN PASQUALE**
 Tipo Strumento **Tubo inclinometrico**
 Nome tubo **CDV_SMP_E11**
 Azimut di riferimento **156**
 Quota guida rif. (m.s.l.m.) **4,195**
 Data lettura di zero **23/12/2014**
 Data posa in opera **19/12/2014**

Ultima Misura **26** in data **25/03/2015 11:18**

Spostamenti Differenziali Integrali Risultante

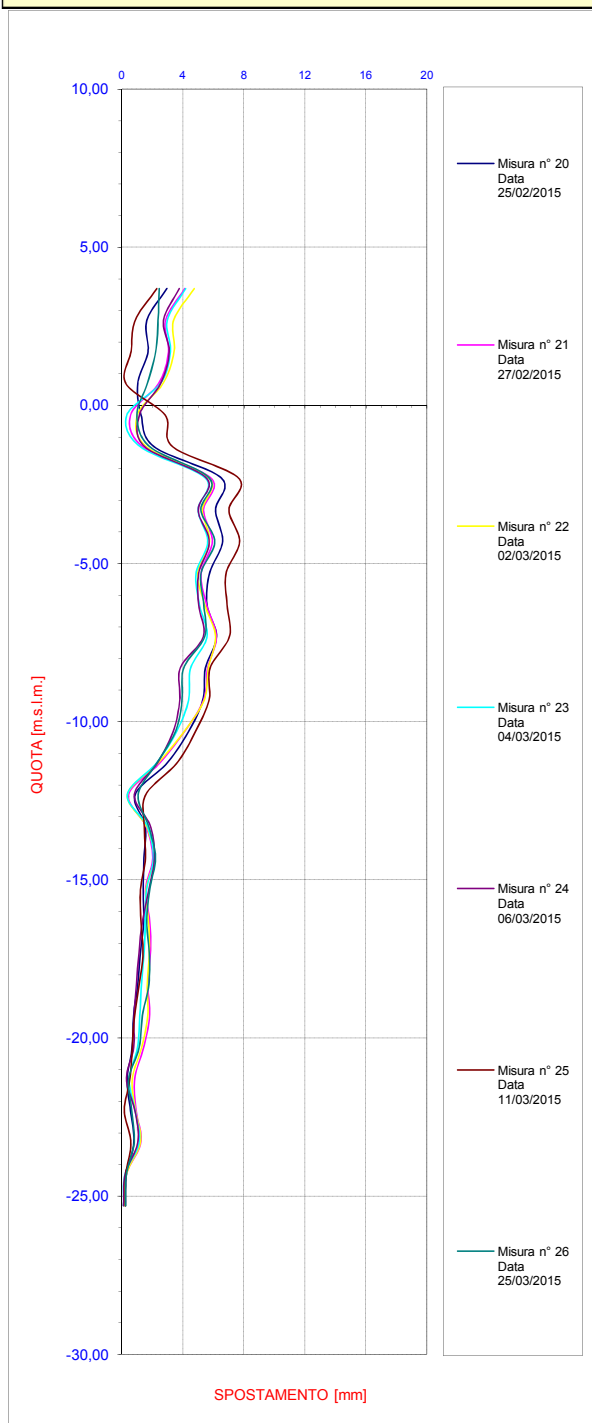

Spostamenti Differenziali Integrali Azimut

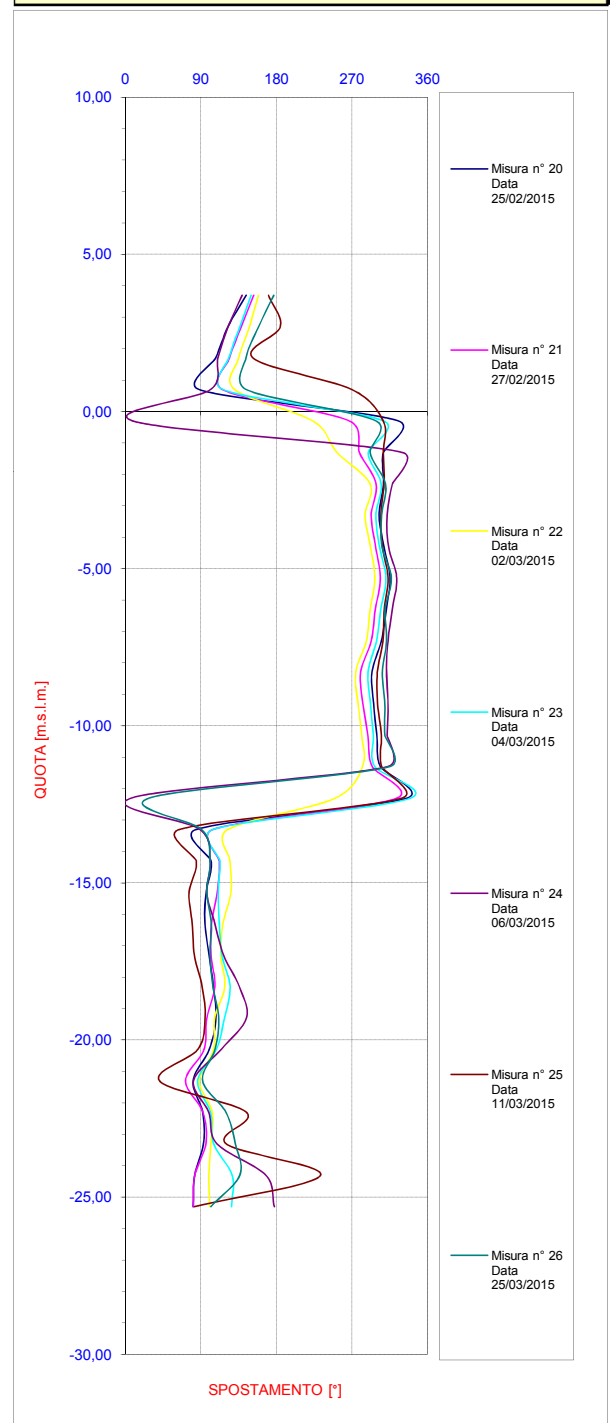

Ubicazione	TRATTA ARCO MIRELLI - SAN PASQUALE
Tipo Strumento	Tubo inclinometrico
Nome tubo	CDV_SMP_E11
Azimut di riferimento	156
Quota guida rif. (m.s.l.m.)	4,195
Data lettura di zero	23/12/2014
Data posa in opera	19/12/2014

Ultima Misura 26 in data 25/03/2015 11:18

Spostamenti Differenziali Integrali
Diagramma polare

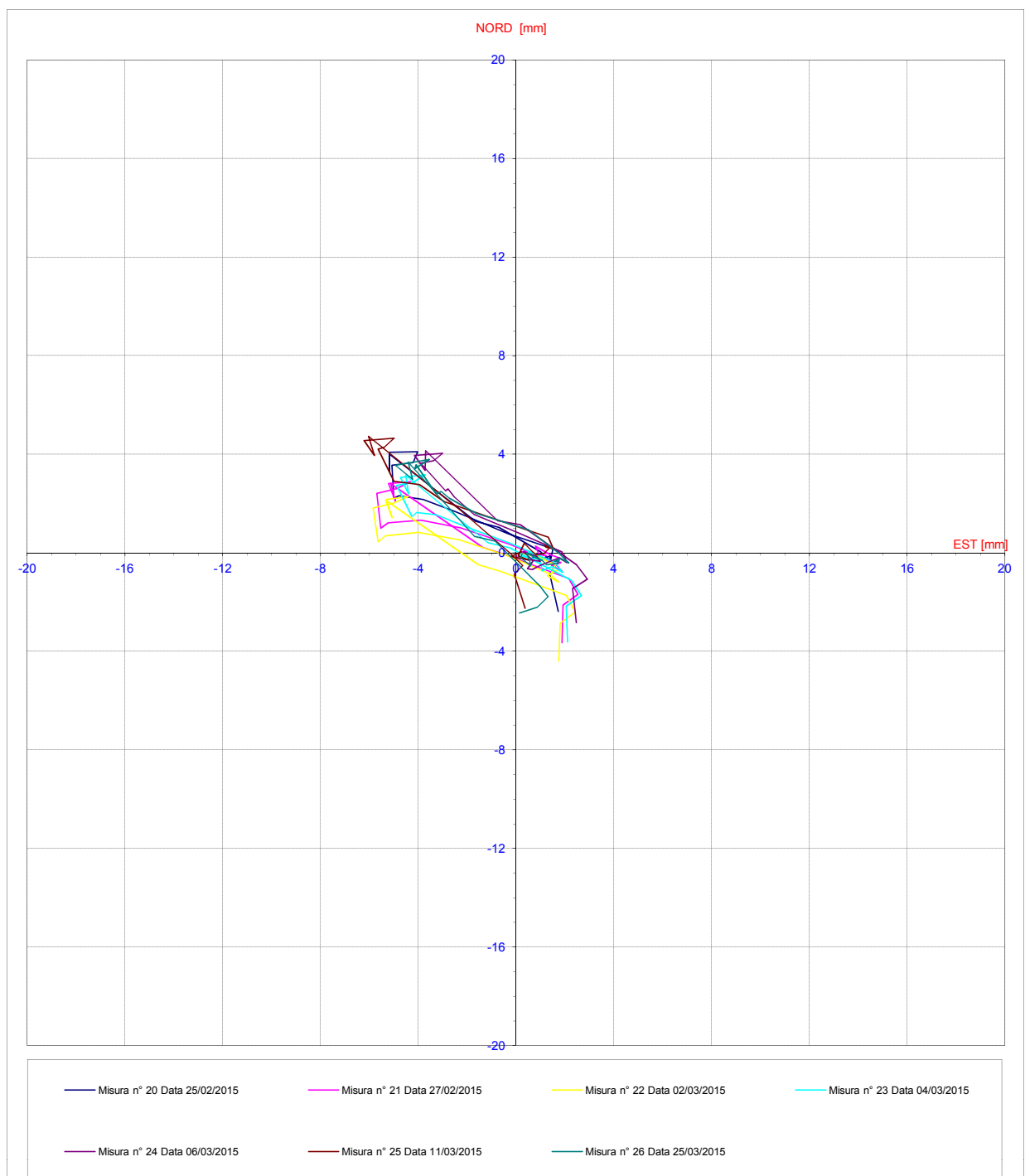

17. MISURE GEOTECNICHE – PIEZOMETRICHE

Tabella riepilogativa per i piezometri installati

NOME STRUMENTO	TIPOLOGIA STRUM.	DATA INSTALLAZIONE	DISPONIBILITA' LETTURA			NOTE
			DATA LETTURA DI ZERO	PERIODO INTERRUZIONE	DATA FINE ATTIVITA'	
CDV_SMP_PZ1_S	PIEZ CS	22/12/14	22/12/14			
CDV_SMP_PZ1_P	PIEZ CS	22/12/14	22/12/14			
CDV_SMP_PZ2_S	PIEZ CS	22/12/14	22/12/14			
CDV_SMP_PZ2_P	PIEZ CS	22/12/14	22/12/14			
CDV_SMP_PZ3_S	PIEZ CS	30/01/15	30/01/15			
CDV_SMP_PZ3_P	PIEZ CS	30/01/15	30/01/15			

(*) Per lo strumento, nel periodo relativo al presente report, non ci sono misure disponibili da consegnare.

Piezometri

CDV_SMP_PZ1_S / CDV_SMP_PZ1_P

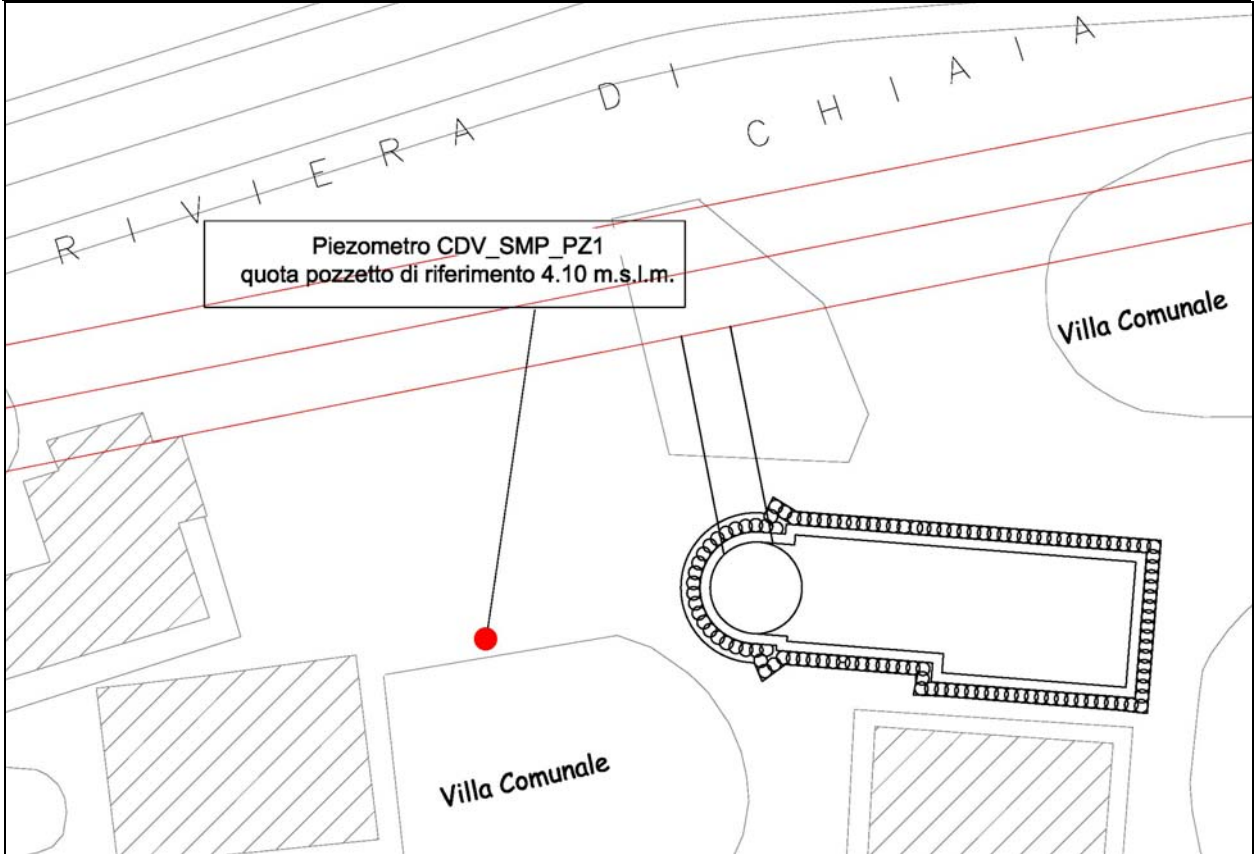

Affidabilità strumentale

A.T.I. LM6 – Consorzio TreEsse

buono
da rivedere
da scartare

X

Congruenza progettuale

C.T. ATI LM6 – C.T.
Monitoraggio

congruente
non congruente, da valutare
non congruente con implicazioni
sulla sicurezza

NOTE

Le elaborazioni di seguito riportate includono lo storico delle misure.

Ubicazione TRATTA ARCO MIRELLI - SAN
Tipo Strumento Piezometro Casagrande
Nome Tubo Piezometrico \ PZ1
Data posa in opera 22/12/2014
Data lettura di zero 22/12/2014

Ultima misura 37 **in data** 30/03/2015

Letture n°	DATA	CDV_SMP_PZ1_P		CDV_SMP_PZ1_S	
		Boccaf. [m s.l.m.]	Cella [m s.l.m.]	Boccaf. [m s.l.m.]	Cella [m s.l.m.]
		4,107	-15,593	4,117	-9,283
		Quota [m.s.l.m.]	Spostam. [mm]	Quota [m.s.l.m.]	Spostam. [mm]
1	22/12/2014 10:01	0,76	0,00	0,68	0,00
2	23/12/2014 10:00	0,75	-10,00	0,68	0,00
3	29/12/2014 10:30	0,73	-30,00	0,70	20,00
4	30/12/2014 10:00	0,72	-40,00	0,70	20,00
5	08/01/2015 11:00	0,73	-30,00	0,68	0,00
6	09/01/2015 11:00	0,71	-50,00	0,71	30,00
7	12/01/2015 11:00	0,69	-70,00	0,70	20,00
8	14/01/2015 10:30	0,72	-40,00	0,74	60,00
9	16/01/2015 10:00	0,73	-30,00	0,73	50,00
10	19/01/2015 11:00	0,78	20,00	0,68	0,00
11	21/01/2015 11:30	0,81	50,00	0,72	40,00
12	23/01/2015 10:30	0,80	40,00	0,70	20,00
13	26/01/2015 10:30	0,77	10,00	0,73	50,00
14	28/01/2015 10:00	0,75	-10,00	0,68	0,00
15	30/01/2015 11:00	0,88	120,00	0,84	160,00
16	02/02/2015 10:30	0,82	60,00	0,84	160,00
17	04/02/2015 11:00	0,87	110,00	0,84	160,00
18	06/02/2015 10:00	0,86	100,00	0,85	170,00
19	09/02/2015 10:00	0,82	60,00	0,78	100,00
20	11/02/2015 10:00	0,80	40,00	0,74	60,00
21	13/02/2015 10:00	0,77	10,00	0,68	0,00
22	16/02/2015 10:30	0,84	80,00	0,72	40,00
23	18/02/2015 10:30	0,83	70,00	0,71	30,00
24	20/02/2015 10:30	0,82	60,00	0,70	20,00
25	23/02/2015 09:30	0,83	70,00	0,72	40,00
26	25/02/2015 10:30	0,87	110,00	0,75	70,00
27	27/02/2015 10:00	0,85	90,00	0,72	40,00
28	02/03/2015 10:00	0,77	10,00	0,67	-10,00
29	04/03/2015 10:00	0,72	-40,00	0,65	-30,00
30	06/03/2015 10:00	0,73	-30,00	0,66	-20,00
31	11/03/2015 10:30	0,71	-50,00	0,67	-10,00
32	13/03/2015 10:30	0,70	-60,00	0,66	-20,00
33	20/03/2015 10:30	0,73	-30,00	0,69	10,00
34	23/03/2015 10:30	0,77	10,00	0,69	10,00
35	25/03/2015 10:30	0,78	20,00	0,72	40,00
36	27/03/2015 11:00	0,77	10,00	0,71	30,00
37	30/03/2015 11:00	0,78	20,00	0,70	20,00



SCHEMA UBICAZIONE

Ubicazione **TRATTA ARCO MIRELLI - SAN**
Tipo Strumento **Piezometro Casagrande**
Nome Tubo Piezometrico **\ PZ1**
Data posa in opera **22/12/2014**
Data lettura di zero **22/12/2014**

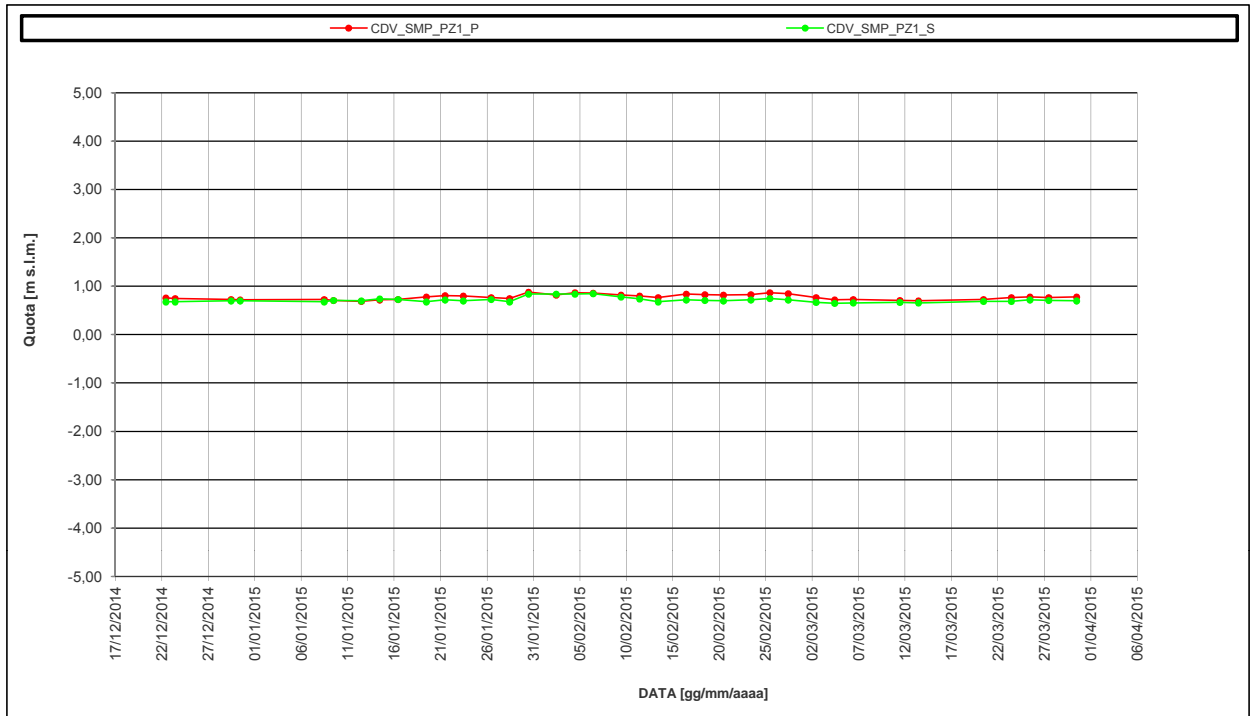
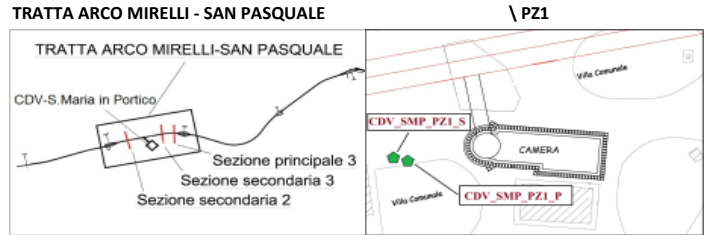

Piezometri CDV_SMP_PZ2_S / CDV_SMP_PZ2_P

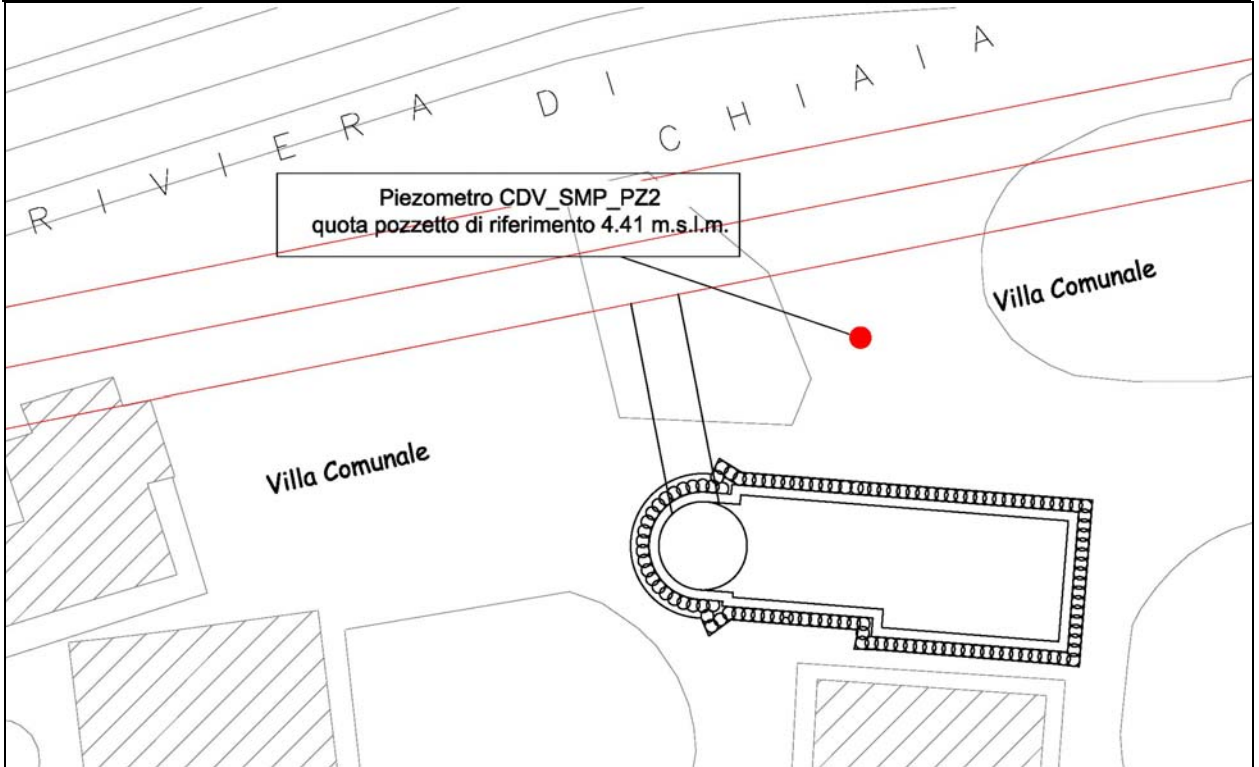

Affidabilità strumentale

A.T.I. LM6 – Consorzio TreEsse

buono
da rivedere
da scartare

X

Congruenza progettuale

C.T. ATI LM6 – C.T. Monitoraggio

congruente
non congruente, da valutare
non congruente con implicazioni sulla sicurezza

NOTE

Le elaborazioni di seguito riportate includono lo storico delle misure.

Ubicazione TRATTA ARCO MIRELLI - SAN
Tipo Strumento Piezometro Casagrande
Nome Tubo Piezometrico \ PZ2
Data posa in opera 22/12/2014
Data lettura di zero 22/12/2014

Ultima misura 37 **in data** 30/03/2015

Letture n°	DATA	CDV_SMP_PZ2_P		CDV_SMP_PZ2_S	
		Boccaf. [m s.l.m.]	Cella [m s.l.m.]	Boccaf. [m s.l.m.]	Cella [m s.l.m.]
		4,411	-15,589	4,463	-9,737
		Quota [m.s.l.m.]	Spostam. [mm]	Quota [m.s.l.m.]	Spostam. [mm]
1	22/12/2014 10:01	0,95	0,00	0,68	0,00
2	23/12/2014 10:00	0,94	-10,00	0,68	0,00
3	29/12/2014 10:30	0,93	-20,00	0,72	40,00
4	30/12/2014 10:00	0,94	-10,00	0,73	50,00
5	08/01/2015 11:00	0,94	-10,00	0,71	30,00
6	09/01/2015 11:00	0,95	0,00	0,74	60,00
7	12/01/2015 11:00	0,94	-10,00	0,76	80,00
8	14/01/2015 10:30	0,93	-20,00	0,78	100,00
9	16/01/2015 10:00	0,92	-30,00	0,79	110,00
10	19/01/2015 11:00	0,94	-10,00	0,78	100,00
11	21/01/2015 11:30	0,95	0,00	0,83	150,00
12	23/01/2015 10:30	0,96	10,00	0,82	140,00
13	26/01/2015 10:30	0,95	0,00	0,76	80,00
14	28/01/2015 10:00	0,95	0,00	0,74	60,00
15	30/01/2015 11:00	0,95	0,00	0,91	230,00
16	02/02/2015 10:30	0,92	-30,00	0,93	250,00
17	04/02/2015 11:00	0,93	-20,00	0,87	190,00
18	06/02/2015 10:00	0,92	-30,00	0,89	210,00
19	09/02/2015 10:00	0,93	-20,00	0,82	140,00
20	11/02/2015 10:00	0,92	-30,00	0,78	100,00
21	13/02/2015 10:00	0,93	-20,00	0,75	70,00
22	16/02/2015 10:30	0,99	40,00	0,80	120,00
23	18/02/2015 10:30	1,00	50,00	0,79	110,00
24	20/02/2015 10:30	0,98	30,00	0,78	100,00
25	23/02/2015 09:30	0,99	40,00	0,80	120,00
26	25/02/2015 10:30	1,01	60,00	0,81	130,00
27	27/02/2015 10:00	0,99	40,00	0,79	110,00
28	02/03/2015 10:00	0,94	-10,00	0,72	40,00
29	04/03/2015 10:00	0,92	-30,00	0,71	30,00
30	06/03/2015 10:00	0,93	-20,00	0,72	40,00
31	11/03/2015 10:30	0,95	0,00	0,74	60,00
32	13/03/2015 10:30	0,94	-10,00	0,72	40,00
33	20/03/2015 10:30	0,96	10,00	0,71	30,00
34	23/03/2015 10:30	0,96	10,00	0,71	30,00
35	25/03/2015 10:30	0,96	10,00	0,69	10,00
36	27/03/2015 11:00	0,95	0,00	0,68	0,00
37	30/03/2015 11:00	0,95	0,00	0,71	30,00



SCHEMA UBICAZIONE

TRATTA ARCO MIRELLI - SAN PASQUALE

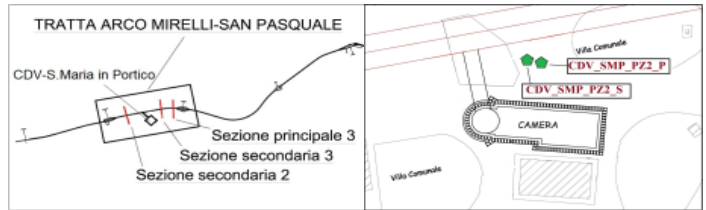

Ubicazione TRATTA ARCO MIRELLI - SAN
Tipo Strumento Piezometro Casagrande
Nome Tubo Piezometrico \ PZ2
Data posa in opera 22/12/2014
Data lettura di zero 22/12/2014

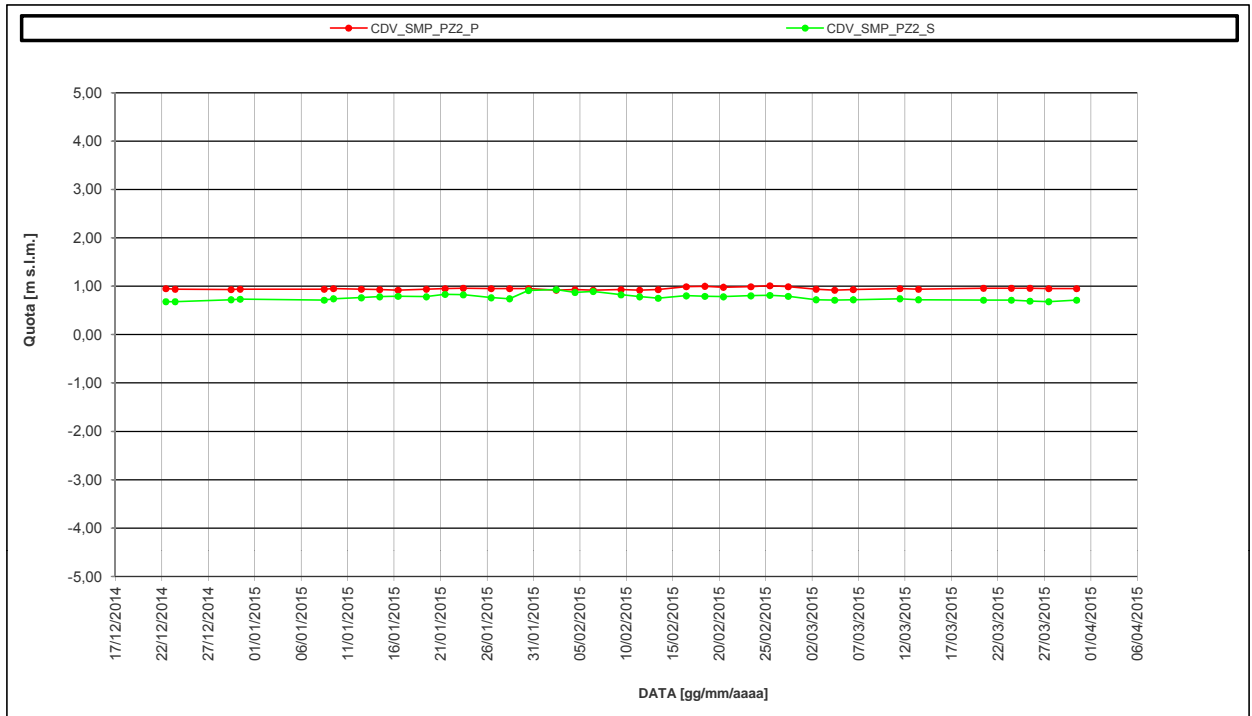

Piezometri

CDV_SMP_PZ3_S / CDV_SMP_PZ3_P

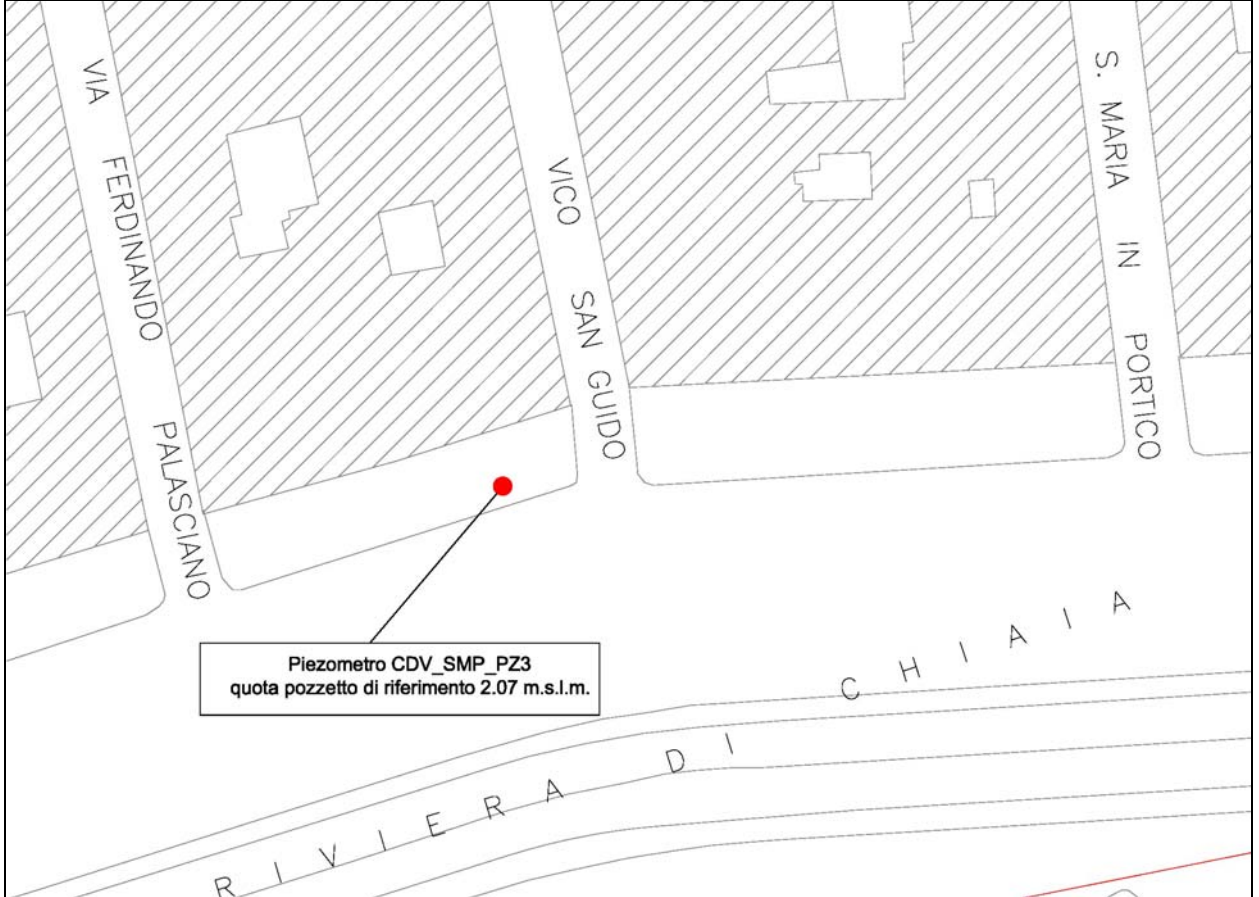

Affidabilità strumentale

A.T.I. LM6 – Consorzio TreEsse

buono
da rivedere
da scartare

X

Congruenza progettuale

C.T. ATI LM6 – C.T. Monitoraggio

congruente
non congruente, da valutare
non congruente con implicazioni sulla sicurezza

NOTE

Le elaborazioni di seguito riportate includono lo storico delle misure.

TABULATI

Ubicazione TRATTA ARCO MIRELLI - SAN
Tipo Strumento Piezometro Casagrande
Nome Tubo Piezometrico \ PZ3
Data posa in opera 30/01/2015
Data lettura di zero 30/01/2015

Ultima 23 **in data** 30/03/2015
misura

Letture n°	DATA	CDV_SMP_PZ3_P		CDV_SMP_PZ3_S	
		Boccaf. [m s.l.m.]	Cella [m s.l.m.]	Boccaf. [m s.l.m.]	Cella [m s.l.m.]
		Quota [m.s.l.m.]	Spostam. [mm]	Quota [m.s.l.m.]	Spostam. [mm]
		2,07	-15,33	2,09	-9,11
1	30/01/2015 11:00	1,17	0,00	1,09	0,00
2	02/02/2015 10:30	1,16	-10,00	1,10	10,00
3	04/02/2015 11:00	1,13	-40,00	1,01	-80,00
4	06/02/2015 10:00	1,14	-30,00	1,02	-70,00
5	09/02/2015 10:00	1,10	-70,00	1,00	-90,00
6	11/02/2015 10:00	1,06	-110,00	0,98	-110,00
7	13/02/2015 10:00	1,05	-120,00	0,97	-120,00
8	16/02/2015 10:30	1,07	-100,00	0,99	-100,00
9	18/02/2015 10:30	1,06	-110,00	1,01	-80,00
10	20/02/2015 10:30	1,04	-130,00	0,99	-100,00
11	23/02/2015 09:30	1,07	-100,00	1,01	-80,00
12	25/02/2015 10:30	1,09	-80,00	1,04	-50,00
13	27/02/2015 10:00	1,08	-90,00	1,03	-60,00
14	02/03/2015 10:00	0,97	-200,00	0,93	-160,00
15	04/03/2015 10:00	0,96	-210,00	0,89	-200,00
16	06/03/2015 10:00	0,97	-200,00	0,87	-220,00
17	11/03/2015 10:30	0,95	-220,00	0,88	-210,00
18	13/03/2015 10:30	0,96	-210,00	0,89	-200,00
19	20/03/2015 10:30	0,98	-190,00	0,91	-180,00
20	23/03/2015 10:30	0,97	-200,00	0,90	-190,00
21	25/03/2015 10:30	0,99	-180,00	0,92	-170,00
22	27/03/2015 11:00	0,98	-190,00	0,91	-180,00
23	30/03/2015 11:00	0,97	-200,00	0,90	-190,00



SCHEMA UBICAZIONE

TRATTA ARCO MIRELLI - SAN PASQUALE



Ubicazione TRATTA ARCO MIRELLI - SAN
Tipo Strumento Piezometro Casagrande
Nome Tubo Piezometrico \ PZ3
Data posa in opera 30/01/2015
Data lettura di zero 30/01/2015

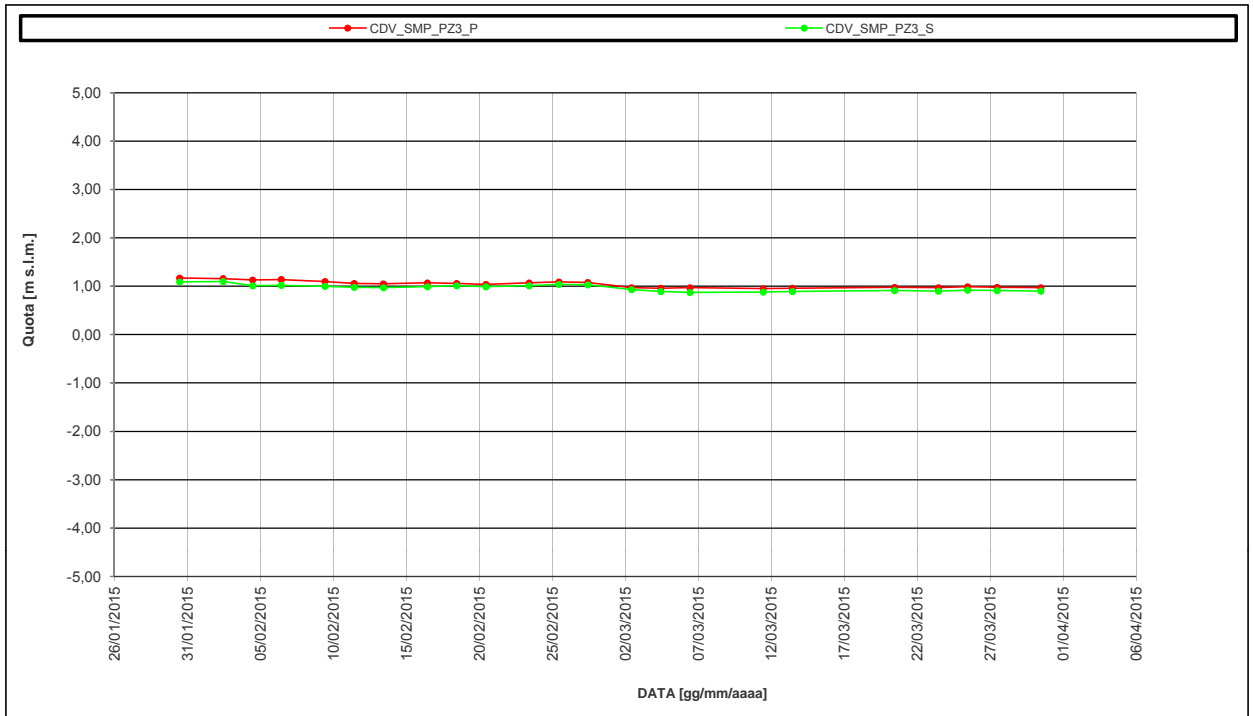

18. MISURE TOPOGRAFICHE – STAFFE DI LIVELLAZIONE

Tabella riepilogativa per le staffe livellometriche installate

NOME STRUMENTO	TIPOLOGIA STRUM.	DATA INSTALLAZIONE	DISPONIBILITA' LETTURA			NOTE
			DATA LETTURA DI ZERO	PERIODO INTERRUZIONE	DATA FINE ATTIVITA'	
CDV_SMP_STL01	STAFFA LIVELLAZIONE	22/12/14	22/12/14			
CDV_SMP_STL02	STAFFA LIVELLAZIONE	22/12/14	22/12/14			
CDV_SMP_STL03	STAFFA LIVELLAZIONE	22/12/14	22/12/14			
CDV_SMP_STL04	STAFFA LIVELLAZIONE	22/12/14	22/12/14			
CDV_SMP_STL05	STAFFA LIVELLAZIONE	29/12/14	29/12/14			
CDV_SMP_STL06	STAFFA LIVELLAZIONE	29/12/14	29/12/14			
CDV_SMP_STL07	STAFFA LIVELLAZIONE	29/12/14	29/12/14			
CDV_SMP_STL08	STAFFA LIVELLAZIONE	29/12/14	29/12/14			
CDV_SMP_STL09	STAFFA LIVELLAZIONE	29/12/14	29/12/14			

(*)I dati topografici rilevati e distribuiti dall'ATI, relativi al periodo di pertinenza del presente report, non contengono misure per lo strumento. (Vedi i report precedenti alla data d'interruzione o fine attività).

Staffe di livellazione

CDV_SMP_STL01-09

Affidabilità strumentale
A.T.I. LM6 – TreEsse

Congruenza progettuale
C.T. ATI LM6 – C.T. Monitoraggio

buono
da rivedere
da scartare

X

congruente
non congruente, da valutare
non congruente con implicazioni
sulla sicurezza

NOTE



Ubicazione TRATTA ARCO MIRELLI - SAN

Opera \ Villa Comunale - Cantiere

Nome Allineamento Topografico Staffa Livellometrica

Data posa in opera 22/12/2014

Data lettura di zero 22/12/2014

**Ultima
Misura**

41 in data 31/03/2015

Letto n°	DATA	CDV_SMP_STL01		Temp. Media [°C]	CDV_SMP_STL02		CDV_SMP_STL03		CDV_SMP_STL04	
		Quota [m]	Spost. [mm]		Quota [m]	Spost. [mm]	Quota [m]	Spost. [mm]	Quota [m]	Spost. [mm]
1	22/12/2014 14:01	6,1672	0,0	23,0	6,1636	0,0	3,2829	0,0	4,6242	0,0
2	23/12/2014 12:00	6,1672	0,0	19,0	6,1638	0,2	3,2829	0,0	4,6240	-0,2
3	29/12/2014 11:00	6,1673	0,1	11,0	6,1639	0,3	3,2828	-0,1	4,6241	-0,1
4	30/12/2014 11:00	6,1674	0,2	9,0	6,1639	0,3	3,2827	-0,2	4,6241	-0,1
5	07/01/2015 14:00	6,1672	0,0	17,0	6,1638	0,2	3,2829	0,0	4,6240	-0,2
6	08/01/2015 12:00	6,1672	0,0	17,0	6,1639	0,3	3,2831	0,2	4,6239	-0,3
7	09/01/2015 13:00	6,1673	0,1	17,0	6,1638	0,2	3,2831	0,2	4,6239	-0,3
8	12/01/2015 13:30	6,1672	0,0	19,0	6,1640	0,4	3,2832	0,3	4,6241	-0,1
9	13/01/2015 11:00	6,1671	-0,1	16,0	6,1641	0,5	3,2830	0,1	4,6241	-0,1
10	14/01/2015 11:30	6,1673	0,1	18,0	6,1643	0,7	3,2830	0,1	4,6241	-0,1
11	15/01/2015 11:30	6,1671	-0,1	18,0	6,1642	0,6	3,2829	0,0	4,6242	0,0
12	16/01/2015 11:30	6,1673	0,1	18,0	6,1640	0,4	3,2829	0,0	4,6240	-0,2
13	19/01/2015 12:00	6,1671	-0,1	18,0	6,1642	0,6	3,2831	0,2	4,6239	-0,3
14	21/01/2015 16:00	6,1671	-0,1	18,0	6,1642	0,6	3,2829	0,0	4,6239	-0,3
15	22/01/2015 11:00	6,1673	0,1	15,0	6,1644	0,8	3,2830	0,1	4,6239	-0,3
16	23/01/2015 13:30	6,1672	0,0	13,0	6,1642	0,6	3,2829	0,0	4,6238	-0,4
17	26/01/2015 14:30	6,1670	-0,2	13,0	6,1642	0,6	3,2830	0,1	4,6239	-0,3
18	27/01/2015 11:30	6,1671	-0,1	18,0	6,1641	0,5	3,2830	0,1	4,6239	-0,3
19	28/01/2015 15:30	6,1670	-0,2	16,0	6,1639	0,3	3,2830	0,1	4,6240	-0,2
20	29/01/2015 11:30	6,1671	-0,1	17,0	6,1638	0,2	3,2830	0,1	4,6240	-0,2
21	02/02/2015 15:30	6,1672	0,0	15,0	6,1637	0,1	3,2830	0,1	4,6239	-0,3
22	04/02/2015 15:30	6,1672	0,0	17,0	6,1638	0,2	3,2831	0,2	4,6239	-0,3
23	05/02/2015 15:30	6,1671	-0,1	15,0	6,1637	0,1	3,2832	0,3	4,6241	-0,1
24	06/02/2015 15:30	6,1672	0,0	15,0	6,1639	0,3	3,2832	0,3	4,6240	-0,2
25	07/02/2015 09:30	6,1673	0,1	15,0	6,1640	0,4	3,2832	0,3	4,6239	-0,3
26	09/02/2015 15:00	6,1674	0,2	11,0	6,1641	0,5	3,2831	0,2	4,6241	-0,1
27	10/02/2015 14:00	6,1673	0,1	15,0	6,1642	0,6	3,2830	0,1	4,6240	-0,2
28	11/02/2015 14:00	6,1671	-0,1	22,0	6,1642	0,6	3,2831	0,2	4,6239	-0,3
29	12/02/2015 14:00	6,1669	-0,3	22,0	6,1640	0,4	3,2831	0,2	4,6239	-0,3
30	13/02/2015 14:00	6,1669	-0,3	22,0	6,1639	0,3	3,2831	0,2	4,6241	-0,1
31	17/02/2015 16:00	6,1669	-0,3	19,0	6,1639	0,3	3,2830	0,1	4,6240	-0,2
32	18/02/2015 16:00	6,1671	-0,1	18,0	6,1641	0,5	3,2831	0,2	4,6239	-0,3
33	19/02/2015 14:00	6,1670	-0,2	20,0	6,1641	0,5	3,2832	0,3	4,6240	-0,2
34	20/02/2015 14:00	6,1668	-0,4	20,0	6,1641	0,5	3,2831	0,2	4,6239	-0,3
35	25/02/2015 16:00	6,1669	-0,3	15,0	6,1642	0,6	3,2830	0,1	4,6241	-0,1
36	26/02/2015 15:00	6,1668	-0,4	19,0	6,1640	0,4	3,2829	0,0	4,6239	-0,3
37	05/03/2015 15:00	6,1666	-0,6	17,0	6,1639	0,3	3,2828	-0,1	4,6239	-0,3
38	11/03/2015 15:30	6,1665	-0,7	17,0	6,1638	0,2	3,2829	0,0	4,6238	-0,4
39	20/03/2015 16:30	6,1663	-0,9	22,0	6,1636	0,0	3,2829	0,0	4,6239	-0,3
40	26/03/2015 15:30	6,1661	-1,1	25,0	6,1635	-0,1	3,2828	-0,1	4,6239	-0,3
41	31/03/2015 15:00	6,1659	-1,3	25,0	6,1633	-0,3	3,2826	-0,3	4,6239	-0,3



Ubicazione TRATTA ARCO MIRELLI - SAN PASQUALE
Opera \ Villa Comunale - Cantiere
Nome Allineamento Topografico Staffa Livellometrica
Data posa in opera 22/12/2014
Data lettura di zero 22/12/2014

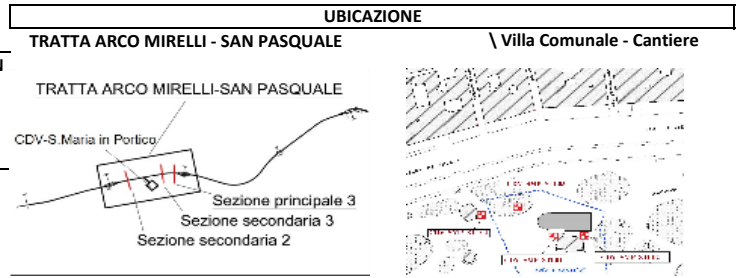

GRAFICO



GRAFICO ISOCRONE



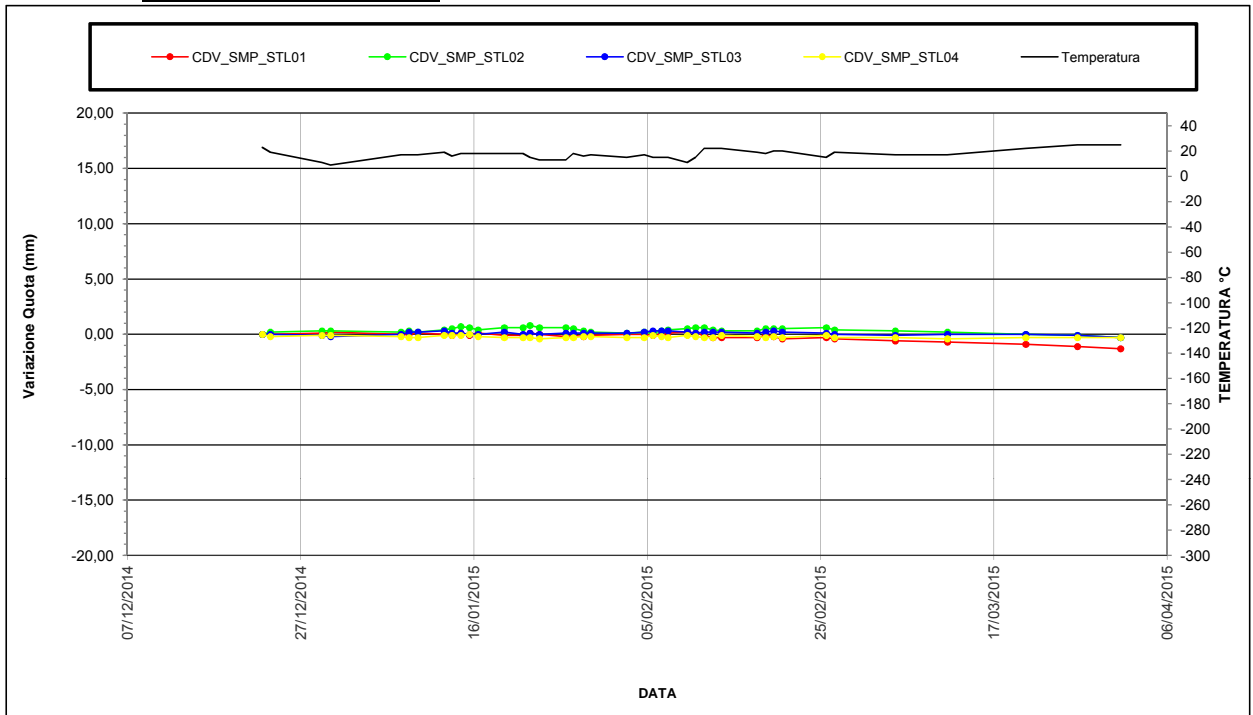
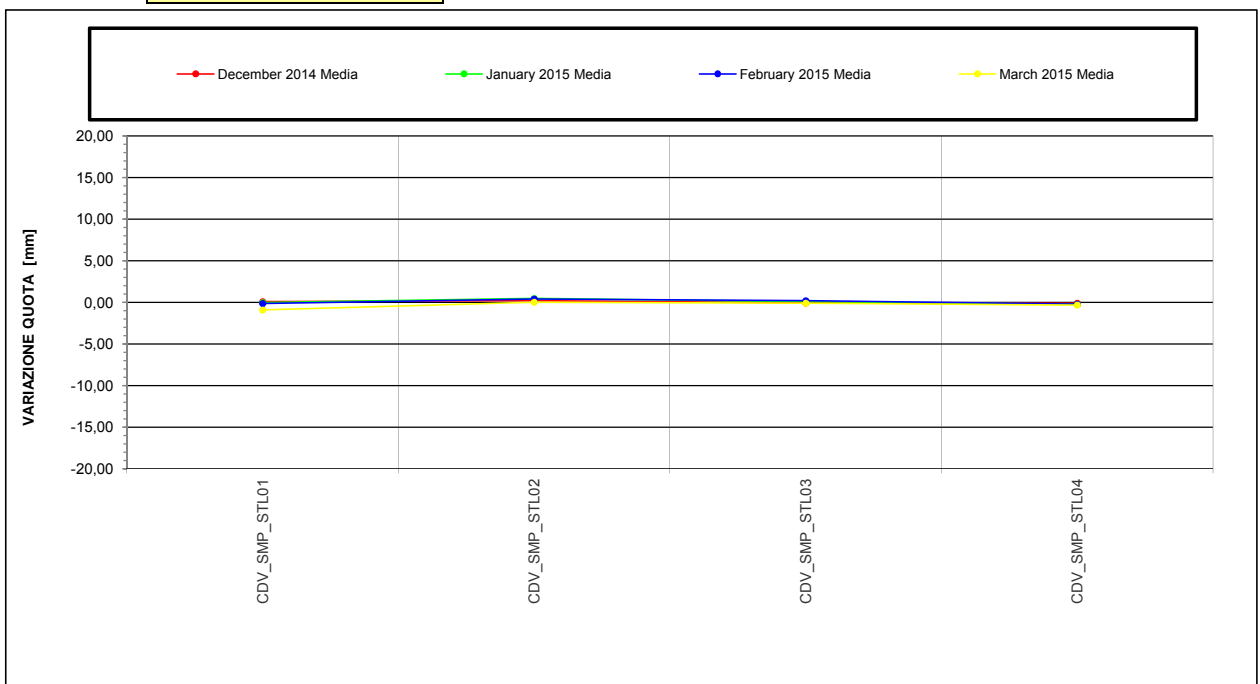

Ubicazione TRATTA ARCO MIRELLI - SAN

Opera \ Edifici Via Riviera di Chiaia

Nome Allineamento Topografico Staffa Livellometrica

Data posa in opera 29/12/2014

Data lettura di zero 29/12/2014

Ultima Misura 39 in data 31/03/2015

Lett. n°	DATA	CDV_SMP_STL05		Temp. Media [°C]	CDV_SMP_STL06		CDV_SMP_STL07		CDV_SMP_STL08		CDV_SMP_STL09	
		Quota [m]	Spost. [mm]		Quota [m]	Spost. [mm]	Quota [m]	Spost. [mm]	Quota [m]	Spost. [mm]	Quota [m]	Spost. [mm]
1	29/12/2014 11:01	4,7941	0,0	11,0	4,8998	0,0	4,9921	0,0	5,1324	0,0	5,1679	0,0
2	30/12/2014 11:00	4,7942	0,1	9,0	4,8999	0,1	4,9922	0,1	5,1325	0,1	5,1679	0,0
3	07/01/2015 14:00	4,7940	-0,1	17,0	4,9000	0,2	4,9922	0,1	5,1326	0,2	5,1681	0,2
4	08/01/2015 12:00	4,7940	-0,1	17,0	4,9000	0,2	4,9921	0,0	5,1327	0,3	5,1679	0,0
5	09/01/2015 13:00	4,7938	-0,3	17,0	4,8999	0,1	4,9920	-0,1	5,1326	0,2	5,1678	-0,1
6	12/01/2015 13:30	4,7937	-0,4	19,0	4,9000	0,2	4,9921	0,0	5,1324	0,0	5,1679	0,0
7	13/01/2015 11:00	4,7937	-0,4	16,0	4,8998	0,0	4,9920	-0,1	5,1323	-0,1	5,1678	-0,1
8	14/01/2015 11:30	4,7936	-0,5	18,0	4,8997	-0,1	4,9919	-0,2	5,1322	-0,2	5,1677	-0,2
9	15/01/2015 11:30	4,7937	-0,4	18,0	4,8996	-0,2	4,9918	-0,3	5,1323	-0,1	5,1677	-0,2
10	16/01/2015 11:30	4,7936	-0,5	18,0	4,8996	-0,2	4,9918	-0,3	5,1321	-0,3	5,1675	-0,4
11	19/01/2015 12:00	4,7935	-0,6	18,0	4,8995	-0,3	4,9917	-0,4	5,1320	-0,4	5,1674	-0,5
12	21/01/2015 16:00	4,7937	-0,4	18,0	4,8997	-0,1	4,9918	-0,3	5,1321	-0,3	5,1674	-0,5
13	22/01/2015 11:00	4,7937	-0,4	15,0	4,8998	0,0	4,9919	-0,2	5,1322	-0,2	5,1676	-0,3
14	23/01/2015 13:30	4,7938	-0,3	13,0	4,8998	0,0	4,9920	-0,1	5,1323	-0,1	5,1678	-0,1
15	26/01/2015 14:30	4,7939	-0,2	13,0	4,8998	0,0	4,9921	0,0	5,1325	0,1	5,1679	0,0
16	27/01/2015 11:30	4,7940	-0,1	18,0	4,8999	0,1	4,9922	0,1	5,1326	0,2	5,1679	0,0
17	28/01/2015 15:30	4,7940	-0,1	16,0	4,8999	0,1	4,9922	0,1	5,1327	0,3	5,1681	0,2
18	29/01/2015 11:30	4,7938	-0,3	17,0	4,8998	0,0	4,9921	0,0	5,1326	0,2	5,1680	0,1
19	02/02/2015 15:30	4,7938	-0,3	15,0	4,8998	0,0	4,9919	-0,2	5,1324	0,0	5,1678	-0,1
20	04/02/2015 15:30	4,7939	-0,2	17,0	4,8996	-0,2	4,9920	-0,1	5,1324	0,0	5,1678	-0,1
21	05/02/2015 15:30	4,7939	-0,2	15,0	4,8997	-0,1	4,9921	0,0	5,1323	-0,1	5,1680	0,1
22	06/02/2015 15:30	4,7940	-0,1	15,0	4,8995	-0,3	4,9920	-0,1	5,1324	0,0	5,1680	0,1
23	07/02/2015 09:30	4,7939	-0,2	15,0	4,8997	-0,1	4,9920	-0,1	5,1323	-0,1	5,1681	0,2
24	09/02/2015 15:00	4,7940	-0,1	11,0	4,8999	0,1	4,9922	0,1	5,1325	0,1	5,1682	0,3
25	10/02/2015 14:00	4,7939	-0,2	15,0	4,8998	0,0	4,9921	0,0	5,1325	0,1	5,1680	0,1
26	11/02/2015 14:00	4,7938	-0,3	22,0	4,8997	-0,1	4,9919	-0,2	5,1323	-0,1	5,1678	-0,1
27	12/02/2015 14:00	4,7938	-0,3	22,0	4,8996	-0,2	4,9919	-0,2	5,1322	-0,2	5,1677	-0,2
28	13/02/2015 14:00	4,7936	-0,5	22,0	4,8998	0,0	4,9920	-0,1	5,1324	0,0	5,1677	-0,2
29	17/02/2015 16:00	4,7938	-0,3	19,0	4,9000	0,2	4,9921	0,0	5,1327	0,3	5,1677	-0,2
30	18/02/2015 16:00	4,7937	-0,4	18,0	4,8998	0,0	4,9919	-0,2	5,1325	0,1	5,1676	-0,3
31	19/02/2015 14:00	4,7936	-0,5	20,0	4,8996	-0,2	4,9918	-0,3	5,1325	0,1	5,1676	-0,3
32	20/02/2015 14:00	4,7937	-0,4	20,0	4,8997	-0,1	4,9920	-0,1	5,1325	0,1	5,1677	-0,2
33	25/02/2015 16:00	4,7938	-0,3	15,0	4,8996	-0,2	4,9919	-0,2	5,1324	0,0	5,1679	0,0
34	26/02/2015 15:00	4,7936	-0,5	19,0	4,8995	-0,3	4,9918	-0,3	5,1323	-0,1	5,1678	-0,1
35	05/03/2015 15:00	4,7938	-0,3	17,0	4,8996	-0,2	4,9920	-0,1	5,1324	0,0	5,1678	-0,1
36	11/03/2015 15:30	4,7936	-0,5	17,0	4,8996	-0,2	4,9918	-0,3	5,1324	0,0	5,1677	-0,2
37	20/03/2015 16:30	4,7934	-0,7	22,0	4,8996	-0,2	4,9919	-0,2	5,1323	-0,1	5,1678	-0,1
38	26/03/2015 15:30	4,7933	-0,8	25,0	4,8995	-0,3	4,9917	-0,4	5,1322	-0,2	5,1676	-0,3
39	31/03/2015 15:00	4,7932	-0,9	25,0	4,8993	-0,5	4,9915	-0,6	5,1322	-0,2	5,1676	-0,3



Ubicazione TRATTA ARCO MIRELLI - SAN PASQUALE
Opera \ Edifici Via Riviera di Chiaia
Nome Allineamento Topografico Staffa Livellometrica
Data posa in opera 29/12/2014
Data lettura di zero 29/12/2014

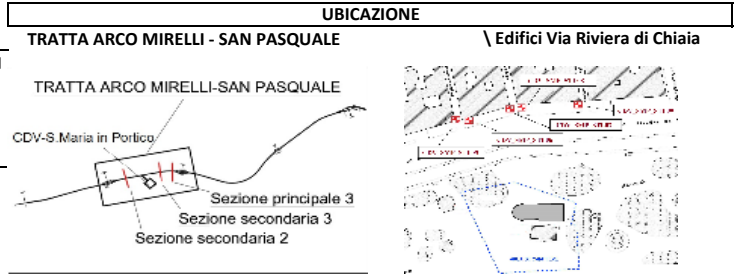

GRAFICO



GRAFICO ISOCRONE



19. MISURE TOPOGRAFICHE - CAPISALDI

Tabella riepilogativa per i capisaldi installati

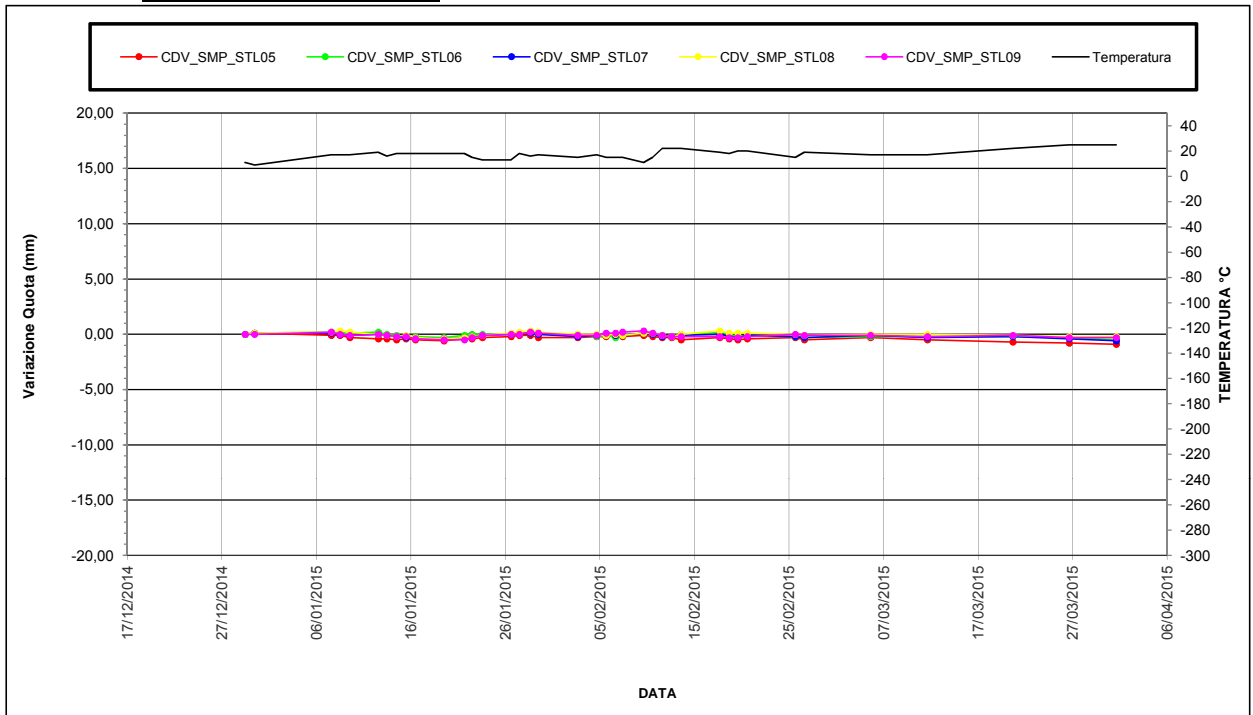
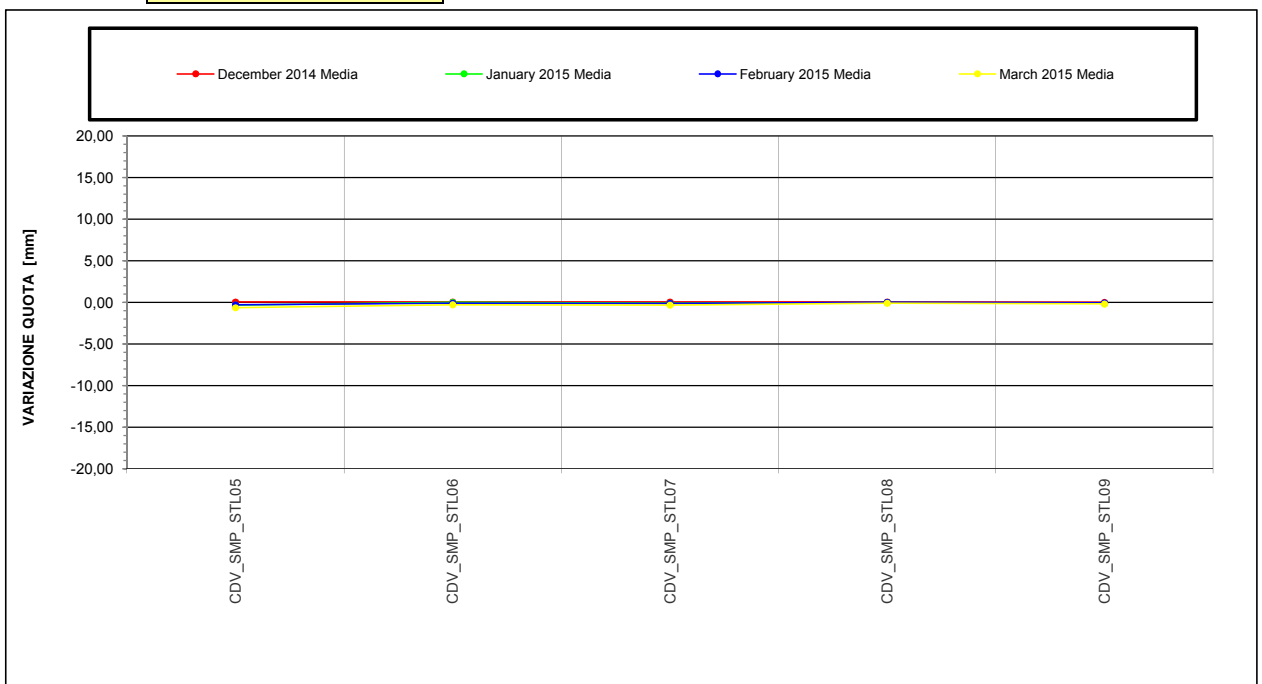
NOME STRUMENTO	TIPOLOGIA STRUM.	DATA INSTALLAZIONE	DISPONIBILITA' LETTURA			NOTE
			DATA LETTURA DI ZERO	PERIODO INTERRUZIONI	DATA FINE ATTIVITA'	
CDV_SMP_CS01	CAPOSALDO	22/14/14	22/12/14			

(*)I dati topografici rilevati e distribuiti dall'ATI, relativi al periodo di pertinenza del presente report, non contengono misure per lo strumento. (Vedi i report precedenti alla data d'interruzione o fine attività).



Ubicazione TRATTA ARCO MIRELLI - SAN

Opera \ Villa Comunale - Cantiere

Nome Allineamento Topografico Caposaldo

Data posa in opera 22/12/2014

Data lettura di zero 22/12/2014

Ultima
Misura 41 in data 31/03/2015

Letta. n°	DATA	CDV_SMP_CS01		Temp. Media[° C]
		Quota [m]	Spost. [mm]	
1	22/12/2014 14:01	3.7617	0,0	23,0
2	23/12/2014 12:00	3.7616	-0,1	19,0
3	29/12/2014 11:00	3.7618	0,1	11,0
4	30/12/2014 11:00	3.7619	0,2	9,0
5	07/01/2015 14:00	3.7617	0,0	17,0
6	08/01/2015 12:00	3.7615	-0,2	17,0
7	09/01/2015 13:00	3.7614	-0,3	17,0
8	12/01/2015 13:30	3.7612	-0,5	19,0
9	13/01/2015 11:00	3.7611	-0,6	16,0
10	14/01/2015 11:30	3.7609	-0,8	18,0
11	15/01/2015 11:30	3.7609	-0,8	18,0
12	16/01/2015 11:30	3.7609	-0,8	18,0
13	19/01/2015 12:00	3.7608	-0,9	18,0
14	21/01/2015 16:00	3.7607	-1,0	18,0
15	22/01/2015 11:00	3.7609	-0,8	15,0
16	23/01/2015 13:30	3.7609	-0,8	13,0
17	26/01/2015 14:30	3.7608	-0,9	13,0
18	27/01/2015 11:30	3.7608	-0,9	18,0
19	28/01/2015 15:30	3.7607	-1,0	16,0
20	29/01/2015 11:30	3.7606	-1,1	17,0
21	02/02/2015 15:30	3.7607	-1,0	15,0
22	04/02/2015 15:30	3.7608	-0,9	17,0
23	05/02/2015 15:30	3.7607	-1,0	15,0
24	06/02/2015 15:30	3.7607	-1,0	15,0
25	07/02/2015 09:30	3.7608	-0,9	15,0
26	09/02/2015 15:00	3.7607	-1,0	11,0
27	10/02/2015 14:00	3.7605	-1,2	15,0
28	11/02/2015 14:00	3.7604	-1,3	22,0
29	12/02/2015 14:00	3.7605	-1,2	22,0
30	13/02/2015 14:00	3.7606	-1,1	22,0
31	17/02/2015 16:00	3.7606	-1,1	19,0
32	18/02/2015 16:00	3.7607	-1,0	18,0
33	19/02/2015 14:00	3.7606	-1,1	20,0
34	20/02/2015 14:00	3.7606	-1,1	20,0
35	25/02/2015 16:00	3.7608	-0,9	15,0
36	26/02/2015 15:00	3.7606	-1,1	19,0
37	05/03/2015 15:00	3.7605	-1,2	17,0
38	11/03/2015 15:30	3.7605	-1,2	17,0
39	20/03/2015 16:30	3.7603	-1,4	22,0
40	26/03/2015 15:30	3.7602	-1,5	25,0
41	31/03/2015 15:00	3.7600	-1,7	25,0



Ubicazione TRATTA ARCO MIRELLI - SAN PASQUALE
Opera \ Villa Comunale - Cantiere
Nome Allineamento Topografico Caposaldo
Data posa in opera 22/12/2014
Data lettura di zero 22/12/2014

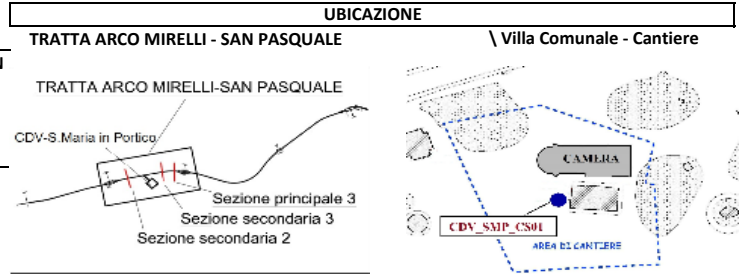

GRAFICO



GRAFICO ISOCRONE



METROPOLITANA LINEA 6 - RESOCONTO MANUTENZIONE TREESSE ENGINEERING S.R.L.



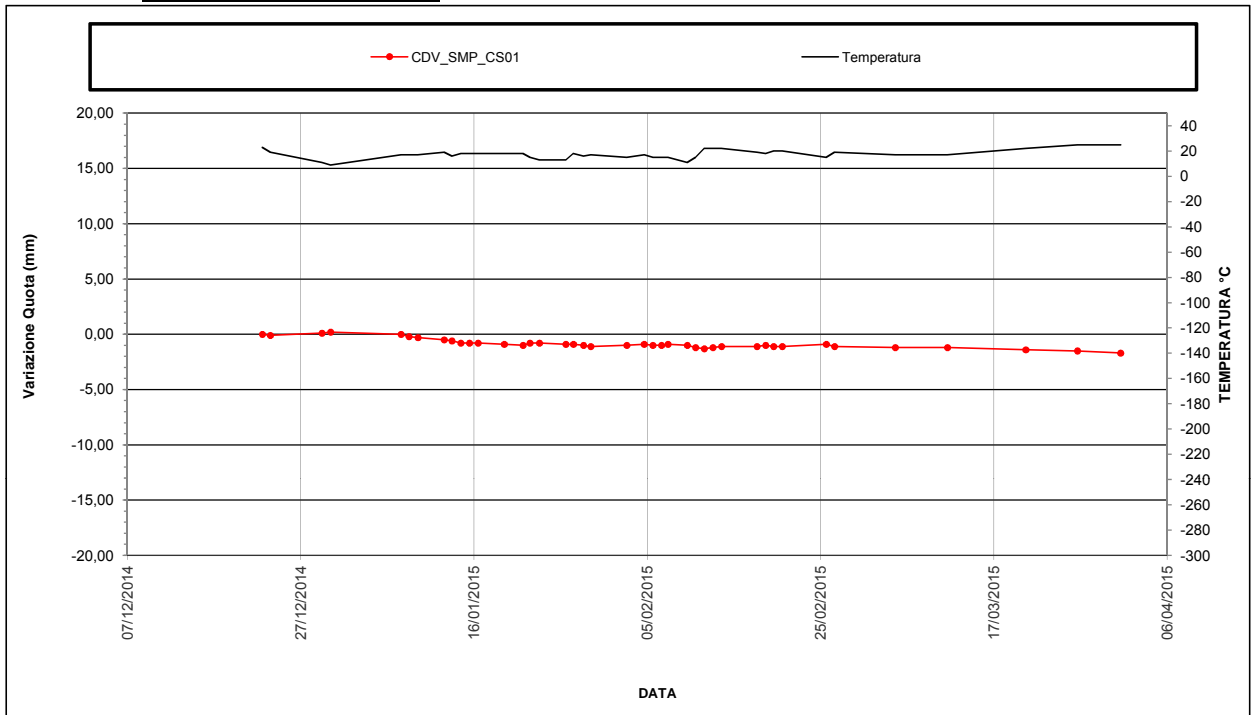
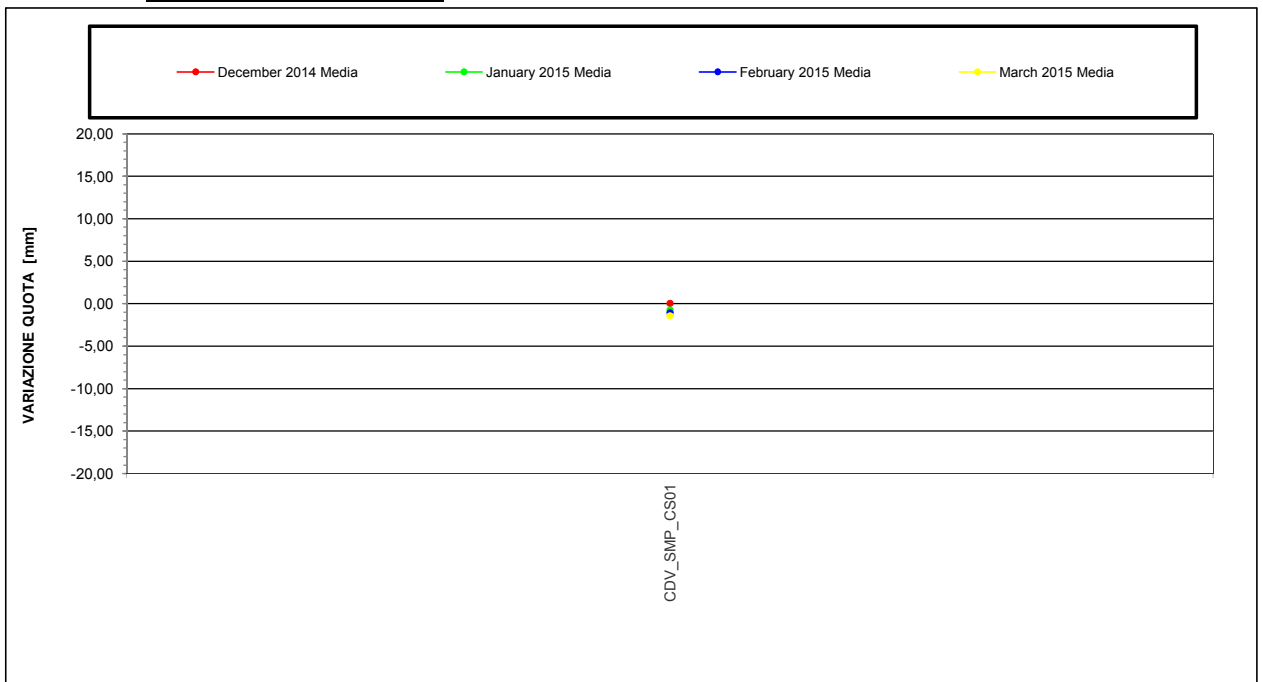





feb-15

GALLERIA DI LINEA

TRATTA MERGELLINA / ARCO MIRELLI											
COD.STAZIONE	COD. STRUM.	TIPOLOGIA STRUM.	METRI da p.c.	9/2	10/2	11/2	12/2	13/2	ESITO	TOT MESE	TOTALE
GL_MA	GL_MA_SP01_EI1/ES1	ESTENSO-INCLINOMETRO	28/28							0	1
GL_MA	GL_MA_SP01_EI2/ES2	ESTENSO-INCLINOMETRO	30/30							0	1
GL_MA	GL_MA_SC01_EI1/ES1	ESTENSO-INCLINOMETRO	31/31							0	0
GL_MA	GL_MA_SC01_EI2/ES2	ESTENSO-INCLINOMETRO	27/27							0	2
GL_MA	GL_MA_SP02_EI1/ES1	ESTENSO-INCLINOMETRO	27/27							0	3
GL_MA	GL_MA_SP02_EI2/ES2	ESTENSO-INCLINOMETRO	30/30							0	2
GL_MA	GL_MA_SP01_PZ	PIEZ. CASAGRANDE	30	1					P	1	5
GL_MA	GL_MA_SC01_PZ	PIEZ. CASAGRANDE	30	1					P	1	5
GL_MA	GL_MA_SP02_PZ	PIEZ. CASAGRANDE	30							0	6
GL_MA	GL_MA_PZ1	PIEZ. CASAGRANDE	8,04	1					P	1	6
GL_MA	GL_MA_PZ2	PIEZ. CASAGRANDE	7,97	1					P	1	4
GL_MA	GL_MA_PZ3	PIEZ. CASAGRANDE	8,00	1					P	1	4
GL_MA	GL_MA_PZ4	PIEZ. CASAGRANDE	7,90							0	5
GL_MA	GL_MA_PZ5	PIEZ. CASAGRANDE	7,30							0	4
TRATTA ARCO MIRELLI / SAN PASQUALE											
COD.STAZIONE	COD. STRUM.	TIPOLOGIA STRUM.	METRI da p.c.	9/2	10/2	11/2	12/2	13/2	ESITO	TOT MESE	TOTALE
GL_AS	GL_AS_SP03_EI1/ES1	ESTENSO-INCLINOMETRO	34/34							0	2
GL_AS	GL_AS_SP03_EI2/ES2	ESTENSO-INCLINOMETRO	34/34							0	3
GL_AS	GL_AS_SC03_EI1/ES1	ESTENSO-INCLINOMETRO	34/34							0	3
GL_AS	GL_AS_SC03_EI2/ES2	ESTENSO-INCLINOMETRO	34/34							0	3
GL_AS	GL_AS_SC02_PZ	PIEZ. CASAGRANDE	35		1				P	1	7
GL_AS	GL_AS_SC03_PZ	PIEZ. CASAGRANDE	35		1				P	1	7
GL_AS	GL_AS_SP03_PZ	PIEZ. CASAGRANDE	35		1				P	1	6
TRATTA SAN PASQUALE / CHIAIA											
COD.STAZIONE	COD. STRUM.	TIPOLOGIA STRUM.	METRI da p.c.	9/2	10/2	11/2	12/2	13/2	ESITO	TOT MESE	TOTALE
GL_SH	GL_SH_SC04_EI1/ES1	ESTENSO-INCLINOMETRO	35/35							0	4
GL_SH	GL_SH_SC04_EI2/ES2	ESTENSO-INCLINOMETRO	35/35							0	3
GL_SH	GL_SH_SP04_EI1/ES1	ESTENSO-INCLINOMETRO	34/34							0	2
GL_SH	GL_SH_SP04_EI2/ES2	ESTENSO-INCLINOMETRO	31/31							0	1
GL_SH	GL_SH_SC05_EI1/ES1	ESTENSO-INCLINOMETRO	30/30							0	1
GL_SH	GL_SH_SC05_EI2/ES2	ESTENSO-INCLINOMETRO	30/30							0	1
GL_SH	GL_SH_SC04_PZ	PIEZ. CASAGRANDE	35/35		1				P	1	5
GL_SH	GL_SH_SP04_PZ	PIEZ. CASAGRANDE	35/35		1				P	1	6
GL_SH	GL_SH_SC05_PZ	PIEZ. CASAGRANDE	30/30		1				P	1	3
GL_CM	GL_CM_SC06_PZ1	PIEZ. CASAGRANDE	40/40			1			P	1	3
GL_CM	GL_CM_SC06_PZ2	PIEZ. CASAGRANDE	40/40			1			P	1	4
GL_CM	GL_CM_SC06_EI/ES	ESTENSO-INCLINOMETRO	37/37			1			P	1	2

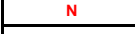
LEGENDA

	IN ROSSO STRUMENTO FUORI USO (per il quale è inutile programmare attività di manutenzione e monitoraggio)
	IN GIALLO STRUMENTO A FUNZIONALITA' RIDOTTA
	IN VERDE STRUMENTO SOSTITUITO
	ESITO POSITIVO
	ESITO NEGATIVO
	VIDEOISPEZIONE ESEGUITA

NOTE

Gli strumenti sottoposti a manutenzione nel periodo indicato, dopo il trattamento di spurgo, lavaggio a pressione, verifica dell'accessibilità tubi di misura, hanno migliorato la loro funzionalità. Superando le prove con esito positivo.

Per i piezometri tipo Casagrande sotto riportati, si evince la scarsa comunicazione fra i tubi di misura, che indica un ridotto ricircolo dell'acqua all'interno della cella. Dalla risposta strumentale ottenuta durante le fasi di manutenzione, si suppone un funzionamento assimilabile più a piezometri tubo aperto che non a celle tipo Casagrande, ciò potrebbe comportare tempi di risposta più lunghi. Tuttavia questi strumenti continuano a fornire misure correlabili con gli altri strumenti funzionanti, continueranno ad essere regolarmente inseriti nel programma di monitoraggio e di manutenzione.

Cantiere San Pasquale

SP_PZ1_P

SP_PZ1_S

Cantiere Arco Mirelli

AM_PZ6_S

AM_PZ5_S

Tratta Mergellina-Arco Mirelli

GL_MA_PZ4