VINCOLO PAESAGGISTICO - STRALCIO PLANIMETRICO 1:5.000

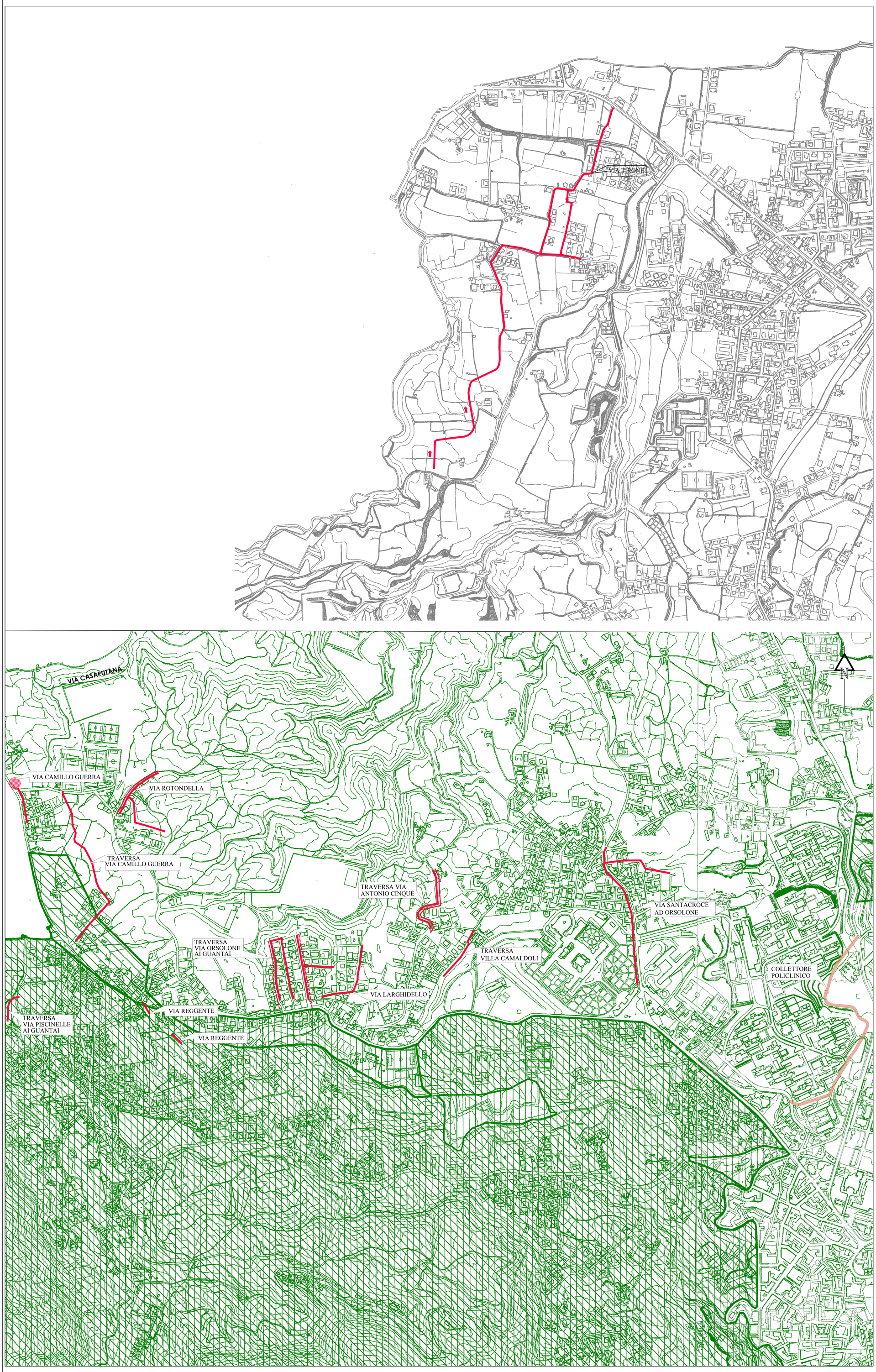

LEGENDA

AREE ASSOGGETTATE AI VINCOLI DELLA L. 1497 DEL 29 GIUGNO 1939

AREE ASSOGGETTATE AI VINCOLI DELLA L. 431 DEL 8 AGOSTO 1985

INTERVENTI DI PROGETTO

RETE FOGNARIA

RISANAMENTO COLLETTORE POLICLINICO

MINISTERO DELL'AMBIENTE E DELLA TUTELA DEL TERRITORIO E DEL MARE

COMUNE DI NAPOLI

REGIONE CAMPANIA

SOGESID

CONVENZIONE SOGESID S.p.A. - MATTM del 12/09/2011
Accordo di Programma Strategico per le Compensazioni Ambientali nella Regione Campania del 18 luglio 2008 e successivo atto modificativo dell' 8 aprile 2009

Comune di Napoli

Lavori di completamento del collettamento delle acque piovane e delle fognature di Camaldoli - Chiaiano

PROGETTO ESECUTIVO

IL RESPONSABILE DEL PROCEDIMENTO: ing. Giovanni Pizzo

IL DIRETTORE DEI LAVORI: ing. Vincenzo Riccardi

PROGETTAZIONE:

SERVIZI INTEGRATI Engineering Services

IMPRESA ESECUTRICE - ATI:

CONSORZIO INTEGRA (Appaltatore)

SITECO (Assegnataria)

INQUADRAMENTO GENERALE

ELAB. N°:	TITOLO:	SCALA°:
G.06	Carta dei vincoli - Beni paesaggistici	1:5000

FILE:	NAPOLI	ELABORATO	VISTO	APPROVATO	FORMATO:
G.06.dwg	DATA	Luglio 2018	Agosto 2018	Settembre 2018	A0
	SIGLA				
ARCHIVIO: 08/18-489	MODIFICHE 1	REV.1 - Febbraio 2019 - Riscontro Verifica Preliminare			
	2				
	3				

A TERMINE DI LEGGE CI RISERVIAMO LA PROPRIETA' DI QUESTO ELABORATO CON DIVIETO DI RIPRODURLO RENDENDOLO NOTO A TERZI ANCHE PARZIALMENTE SENZA NOSTRA AUTORIZZAZIONE.