

Legenda

- A finitura superficiale ad intonaco bianco
 B finitura superficiale in laterizi a vista
 C serramento in ferro finestra
 D serramento in alluminio

Piano	S.L.P. m ²	altezza m	volume m ³
interrato	312	2.70 - 2.80	871,1
terra	450	3.00 - 4.50	1762.5
Totale	762		2633.6

Edificio A - piante e prospetti

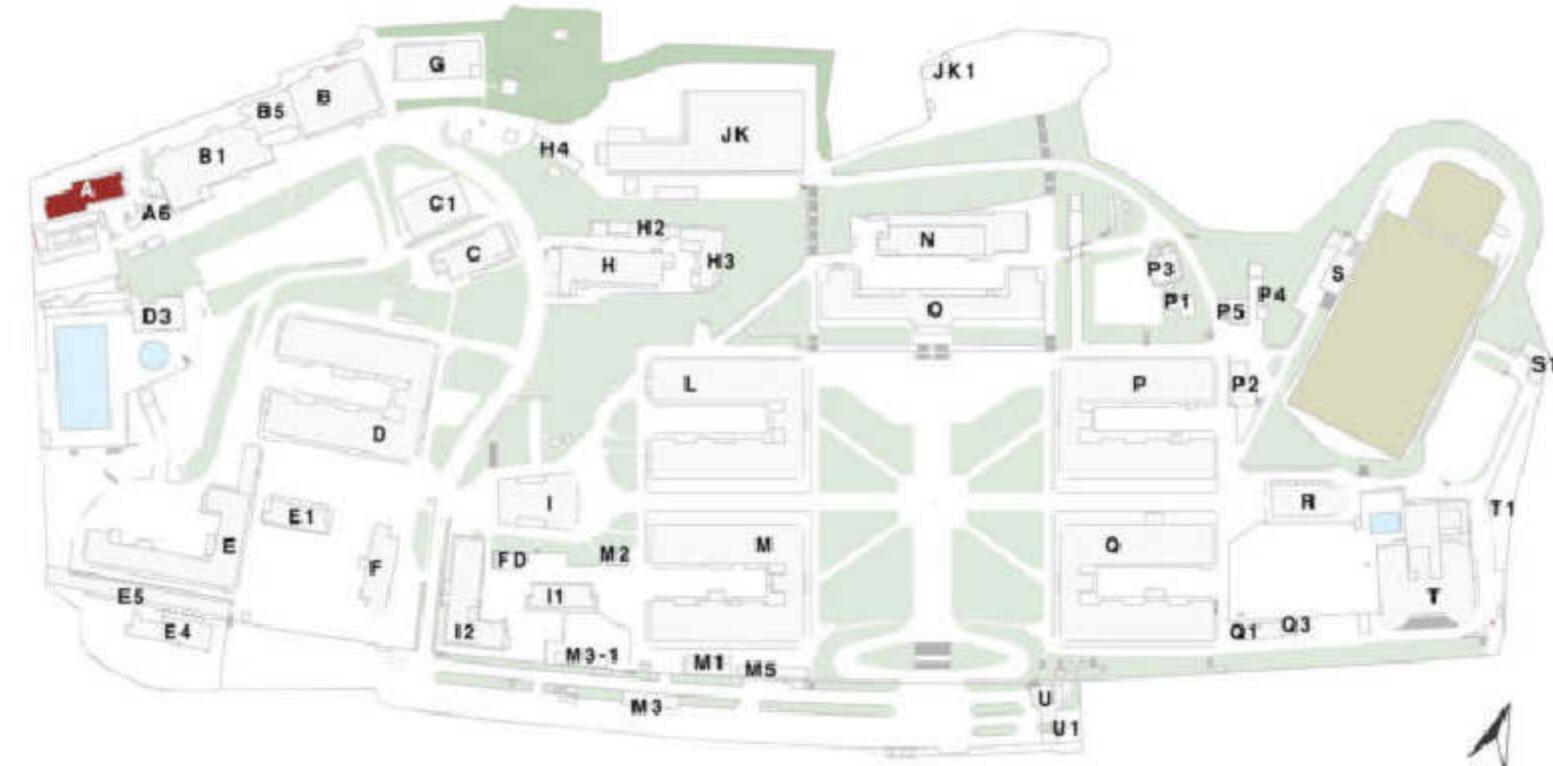

Piano Urbanistico Attuale
 dell'area ex NATO di Bagnoli
 Variante Occidentale al PRG:
 zona nAb, ambito n.8

PdR EX NATO

Proposta di piano

TAVOLA EA.8.1
 Rilievo fabbricato A

SCALA: 1:200

FORMATO: A2+

DATA: novembre 2017

REV.: Aprile 2018

Piano di Recupero dell'area ex NATO a Bagnoli
 Variante Occidentale al PRG: zona nAb, amb. n.8

Consulenza scientifica e coordinamento
 prof. arch. Michelangelo Russo

Progettisti incaricati
 arch. Enrico Formato, *progettista responsabile*
 arch. Anna Attademo, *progettista junior*
 arch. Tiziana Vitiello, *progettista junior*
 dott. Agostino Granatiero, *collaboratore*
 dott.ssa Ivana Raimo, *collaboratore*

Consulenze specialistiche
 prof. arch. Giovanni Menna, *aspetti storici*
 avv. Raffaella Veniero, *aspetti giuridici e normativi*
 ing. Sergio Viparelli, *aspetti di tutela del patrimonio*
 dott. Francesco Solima, *aspetti economico-finanziari*
 dott. geol. Riccardo Caniparoli, *aspetti geologici*
 dott. agr. Luca Boursier, *aspetti agronomici*
 ing. Vincenzo Fuccillo, *aspetti acustici*

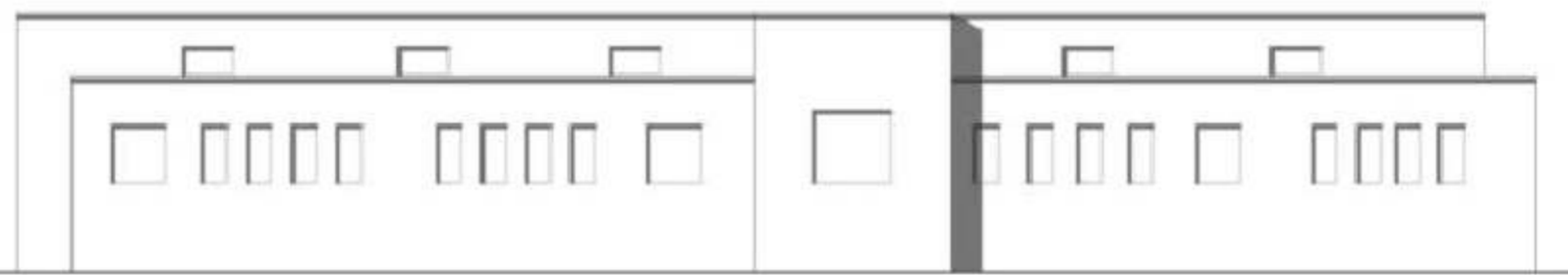
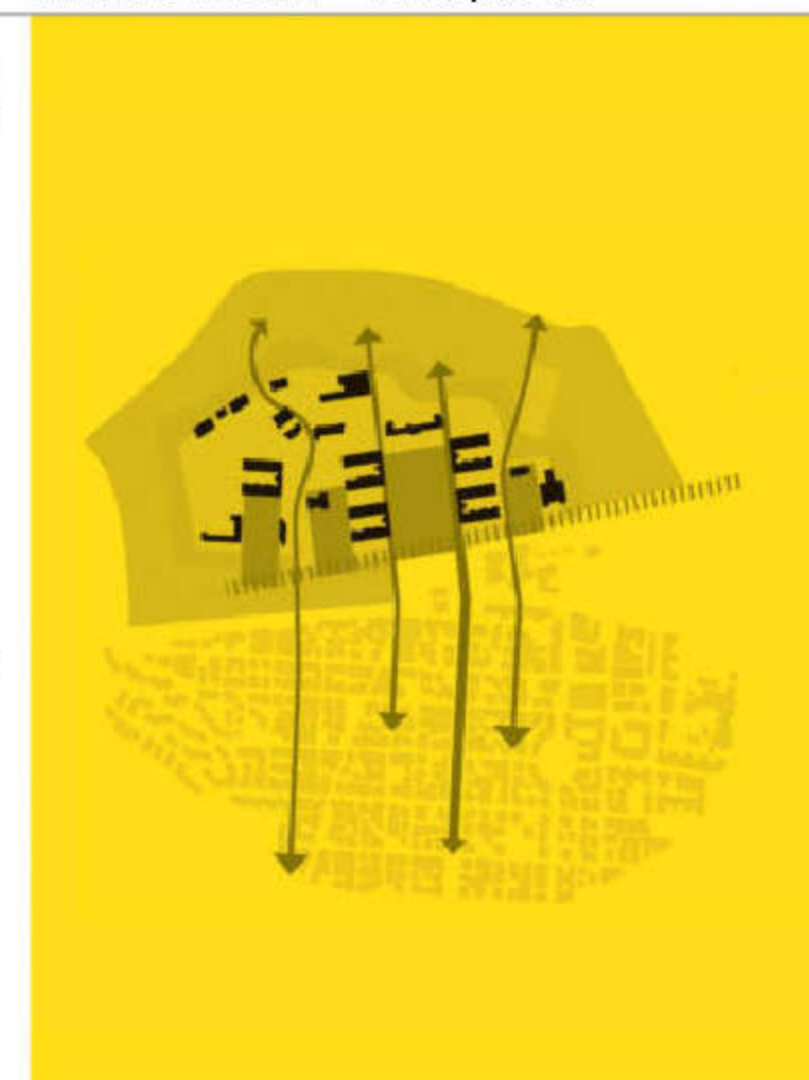

STATO ATTUALE
 Prospetto posteriore

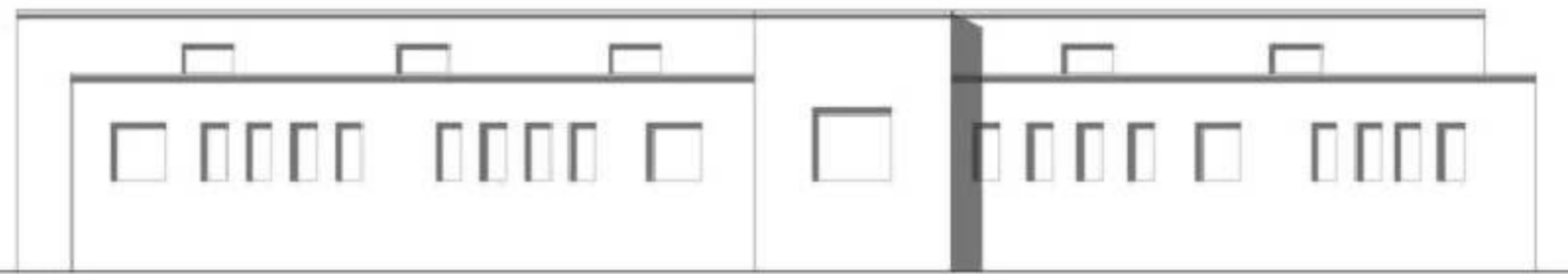

STATO AL 1938
 Prospetto posteriore

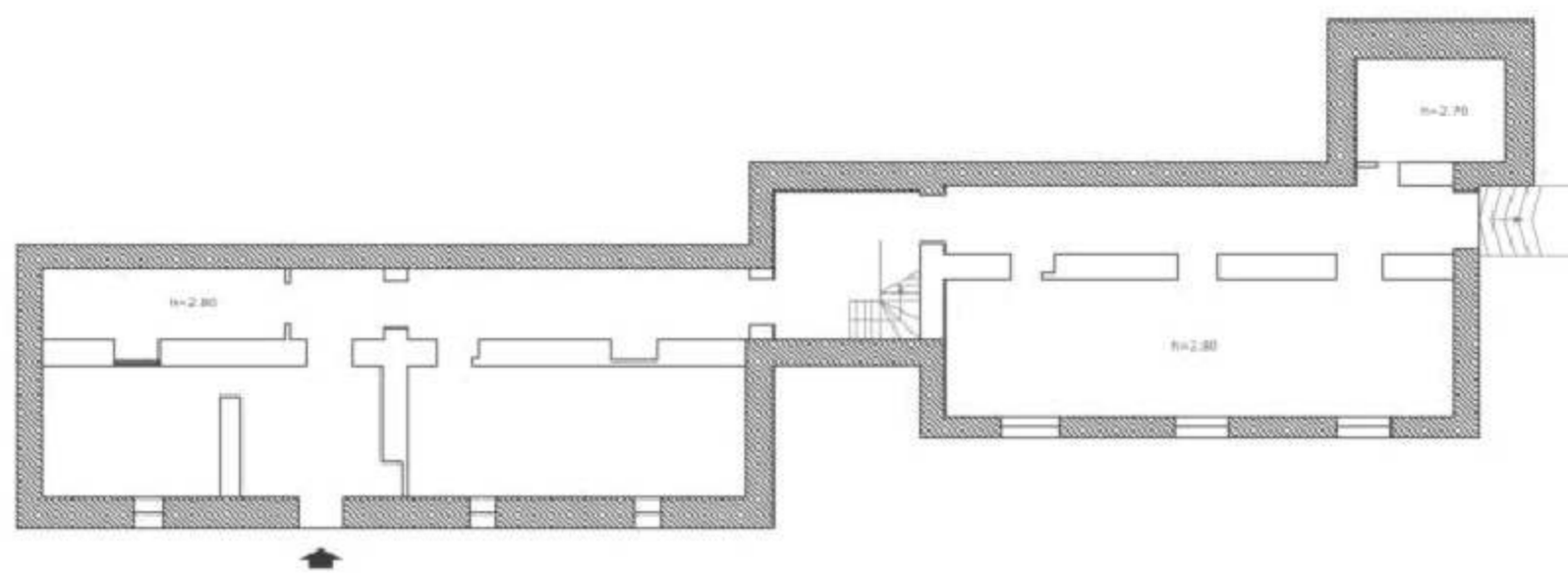
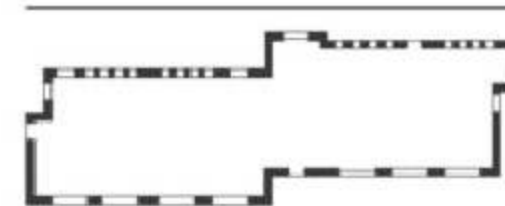

PIANO INTERRATO

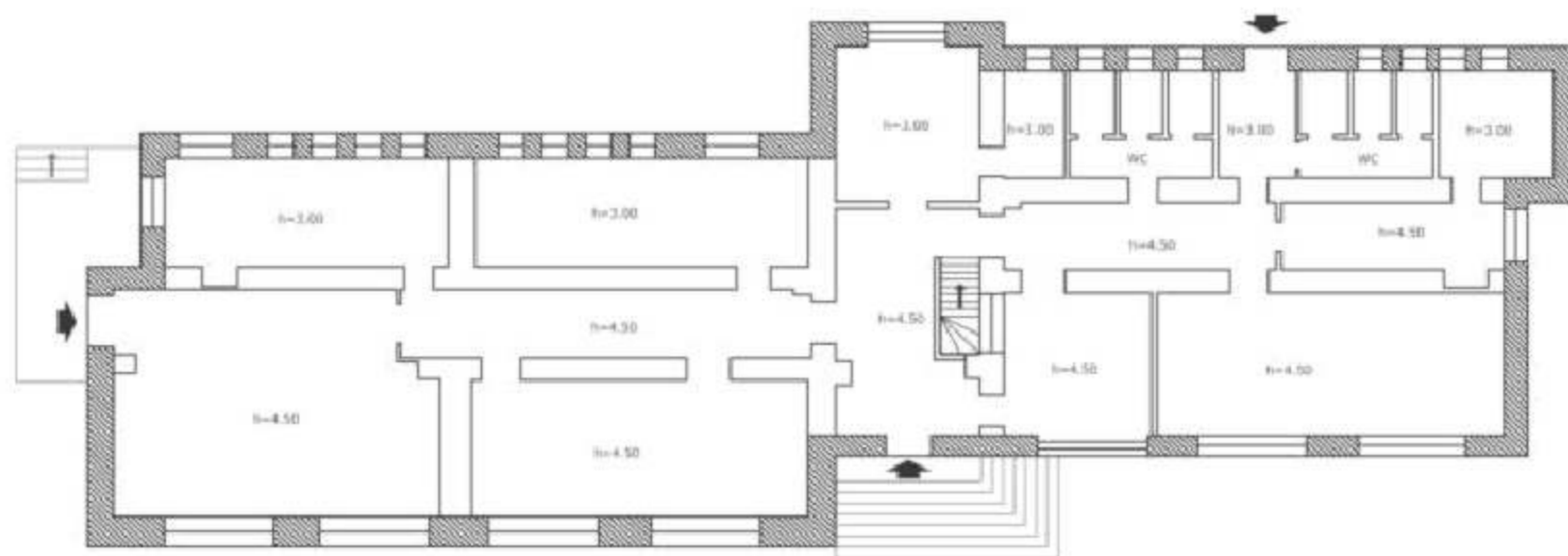

PIANO TERRA

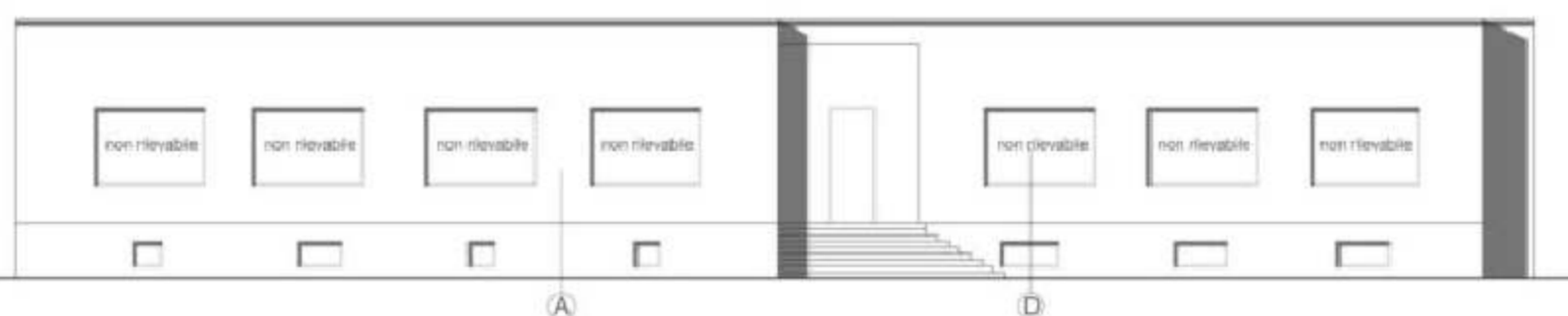

STATO ATTUALE
 Prospetto anteriore

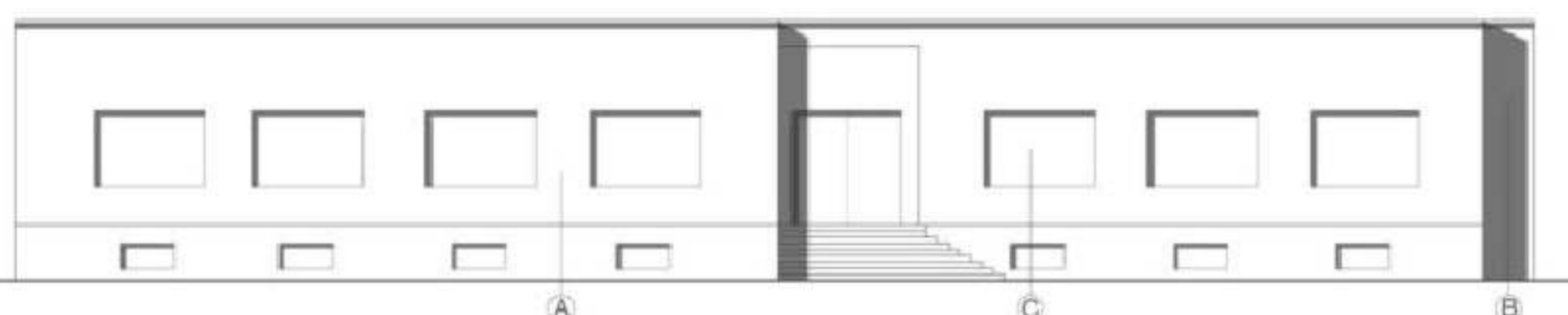

STATO AL 1938
 Prospetto anteriore



Piano	S.L.P. m ²	altezza m	volume m ³
interrato	203	3.50	710.5
terra	1400	4.00	5600
primo	850	4.20	3570
Totale	2453		9880.5

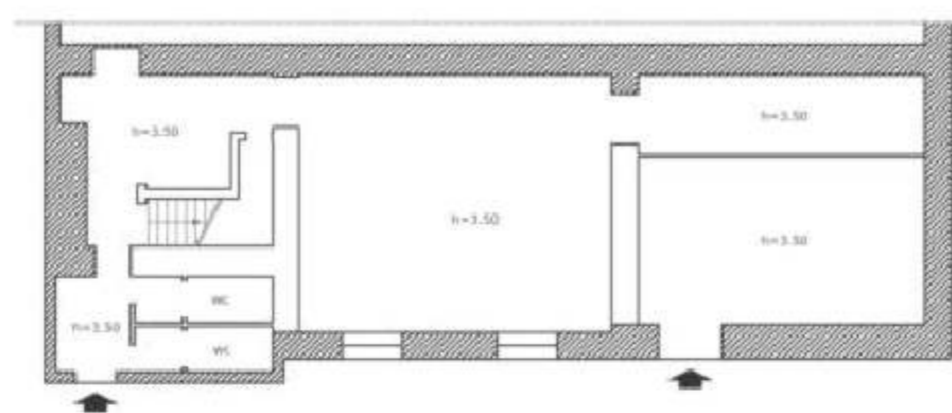

PIANO INTERRATO

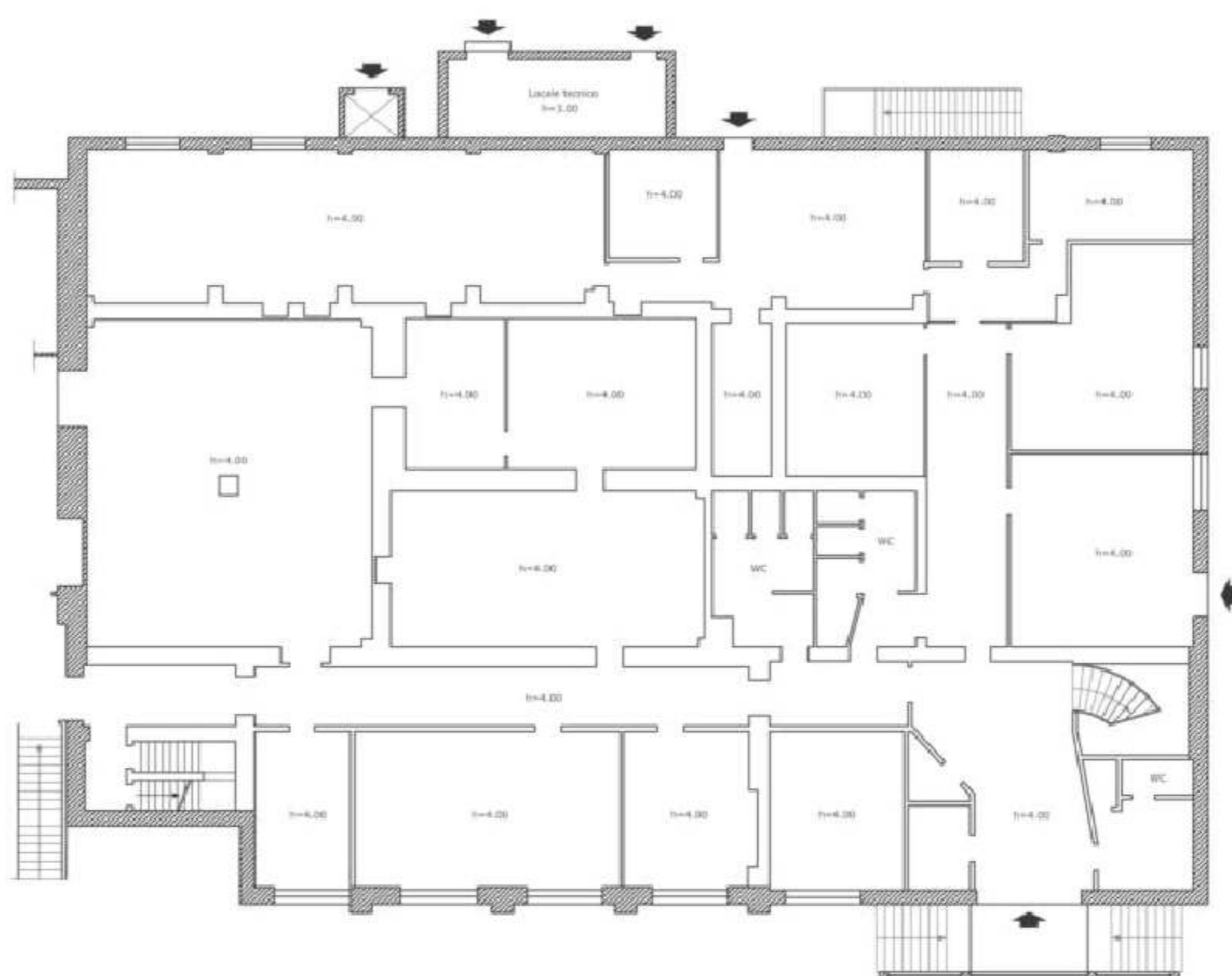

PIANO TERRA

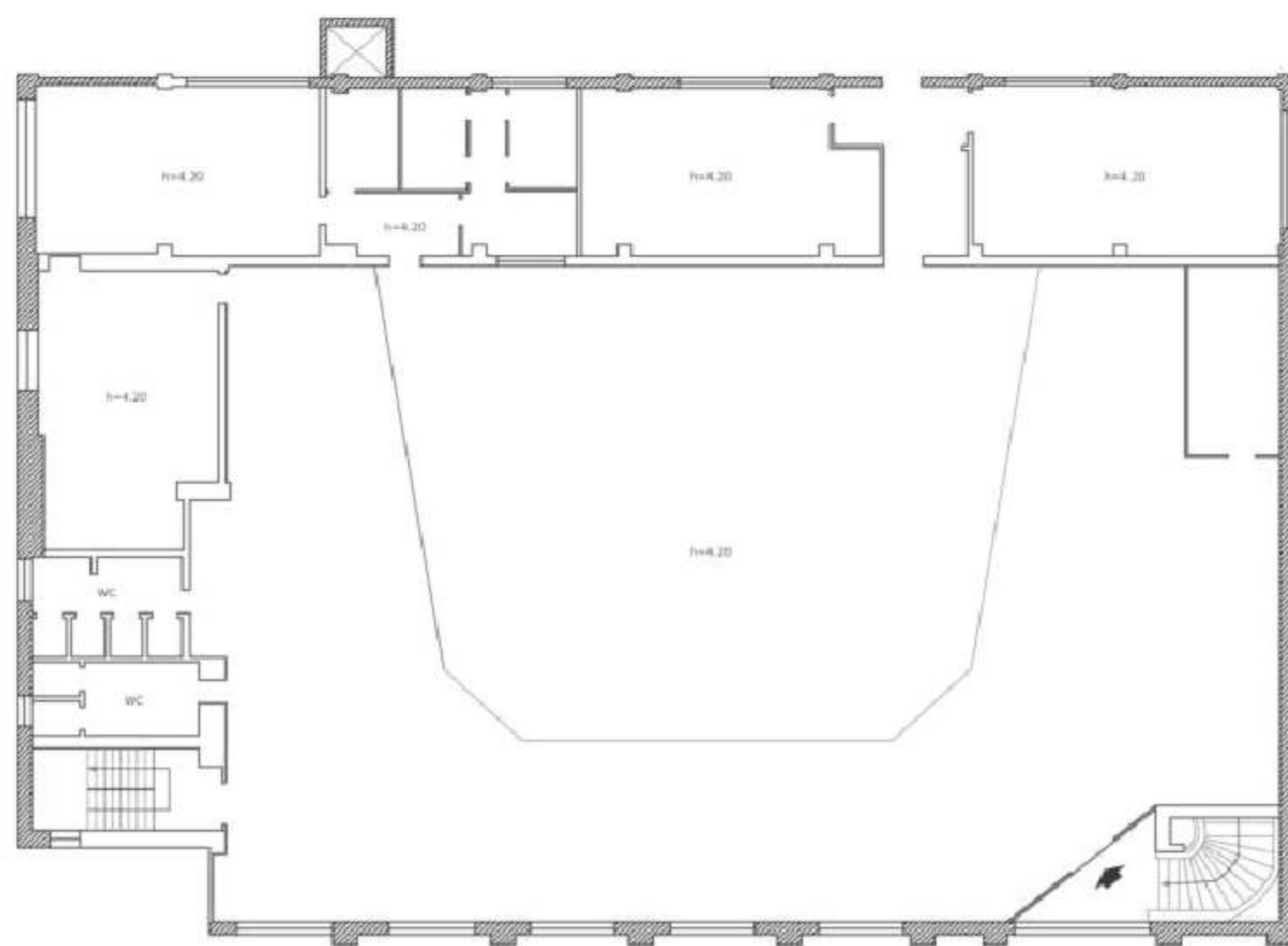

PIANO PRIMO

Edificio B

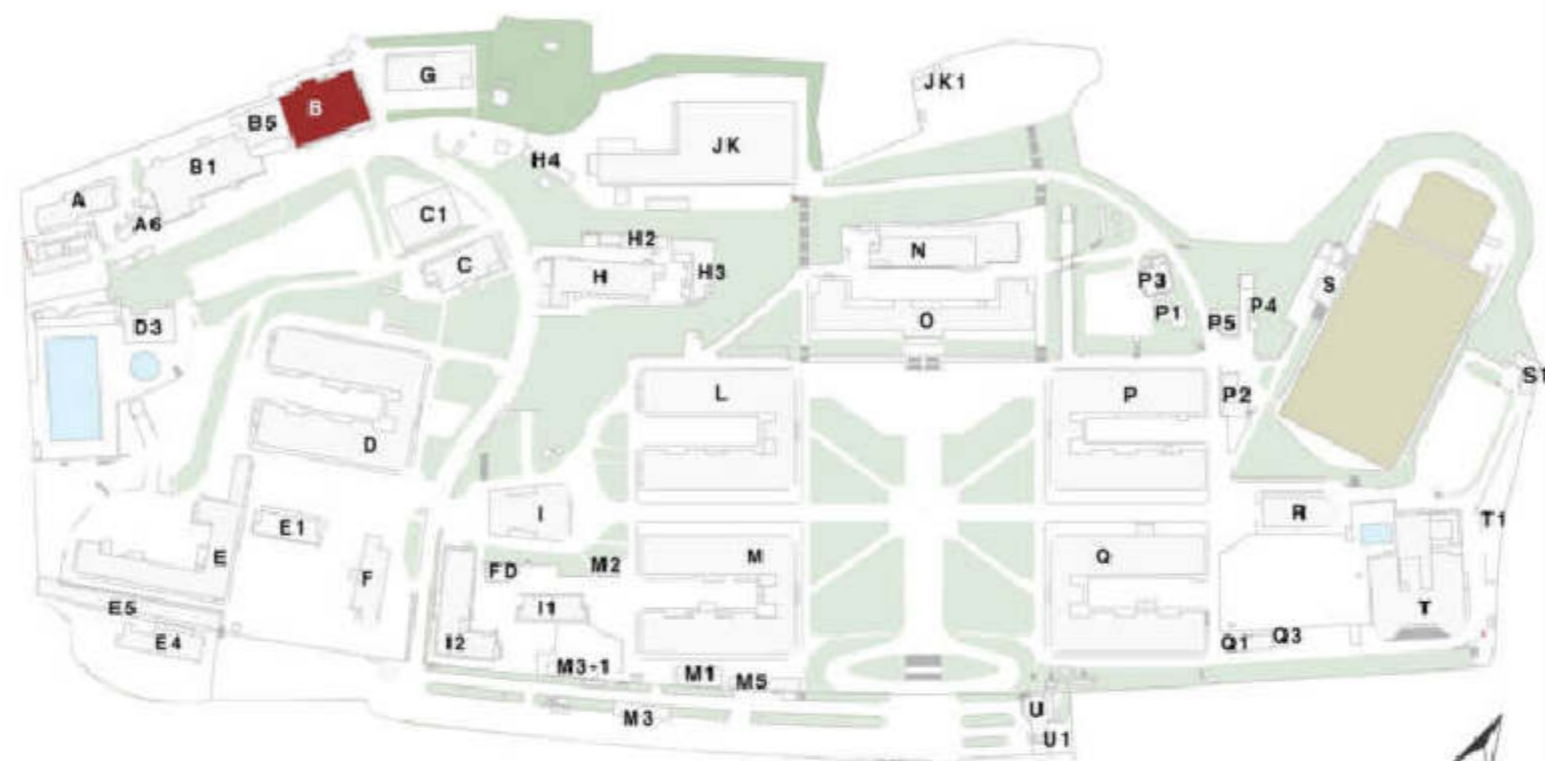

Piano Urbanistico Attuativo
dell'area ex NATO di Bagnoli
Variante Occidentale al PRG:
zona nAb, ambito n.8

PdR EX NATO

Proposta di piano

TAVOLA EA.8.2

Rilievo fabbricato B

SCALA: 1:200

FORMATO: A2+

DATA: novembre 2017

REV.: Aprile 2018

Piano di Recupero dell'area ex NATO a Bagnoli
Variante Occidentale al PRG: zona nAb, amb. n.8

Consulenza scientifica e coordinamento
prof. arch. Michelangelo Russo

Progettisti incaricati
arch. Enrico Formato, *progettista responsabile*
arch. Anna Attademo, *progettista junior*
arch. Tiziana Vitiello, *progettista junior*
dott. Agostino Granatiero, *collaboratore*
dott.ssa Ivana Raimo, *collaboratore*

Consulenze specialistiche
prof. arch. Giovanni Menna, *aspetti storici*
avv. Raffaella Veniero, *aspetti giuridici e normativi*
ing. Sergio Viparelli, *aspetti di tutela del patrimonio*
dott. Francesco Solima, *aspetti economico-finanziari*
dott. geol. Riccardo Caniparoli, *aspetti geologici*
dott. agr. Luca Boursier, *aspetti agronomici*
ing. Vincenzo Fuccillo, *aspetti acustici*

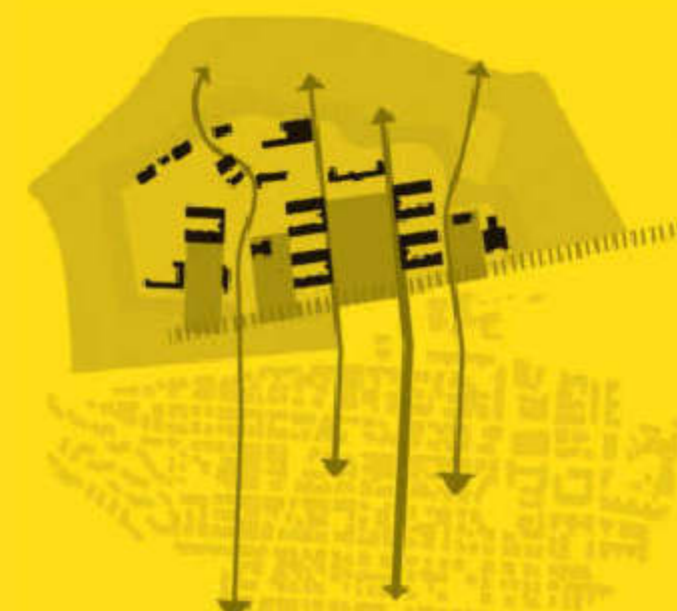

Piano	S.L.P. m ²	altezza m	volume m ³
terra	1360	3.05	4148
Totale	1360	3.05	4148

Edificio B1+B4

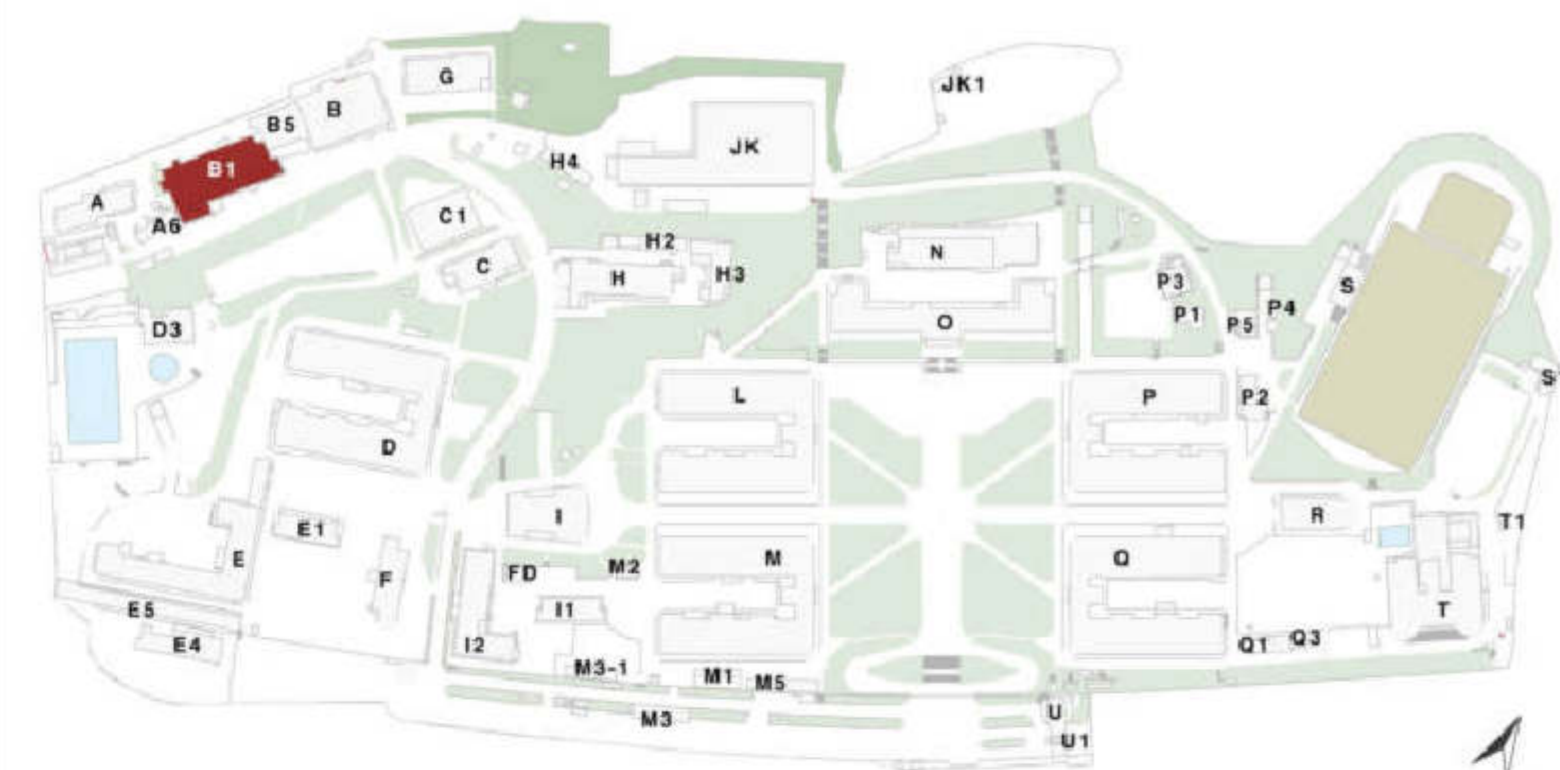

Piano Urbanistico Attuativo
dell'area ex NATO di Bagnoli
Variante Occidentale al PRG;
zona nAb, ambito n.8

PdR EX NATO

Proposta di piano

TAVOLA EA.8.3

Rilievo fabbricato B1-B4

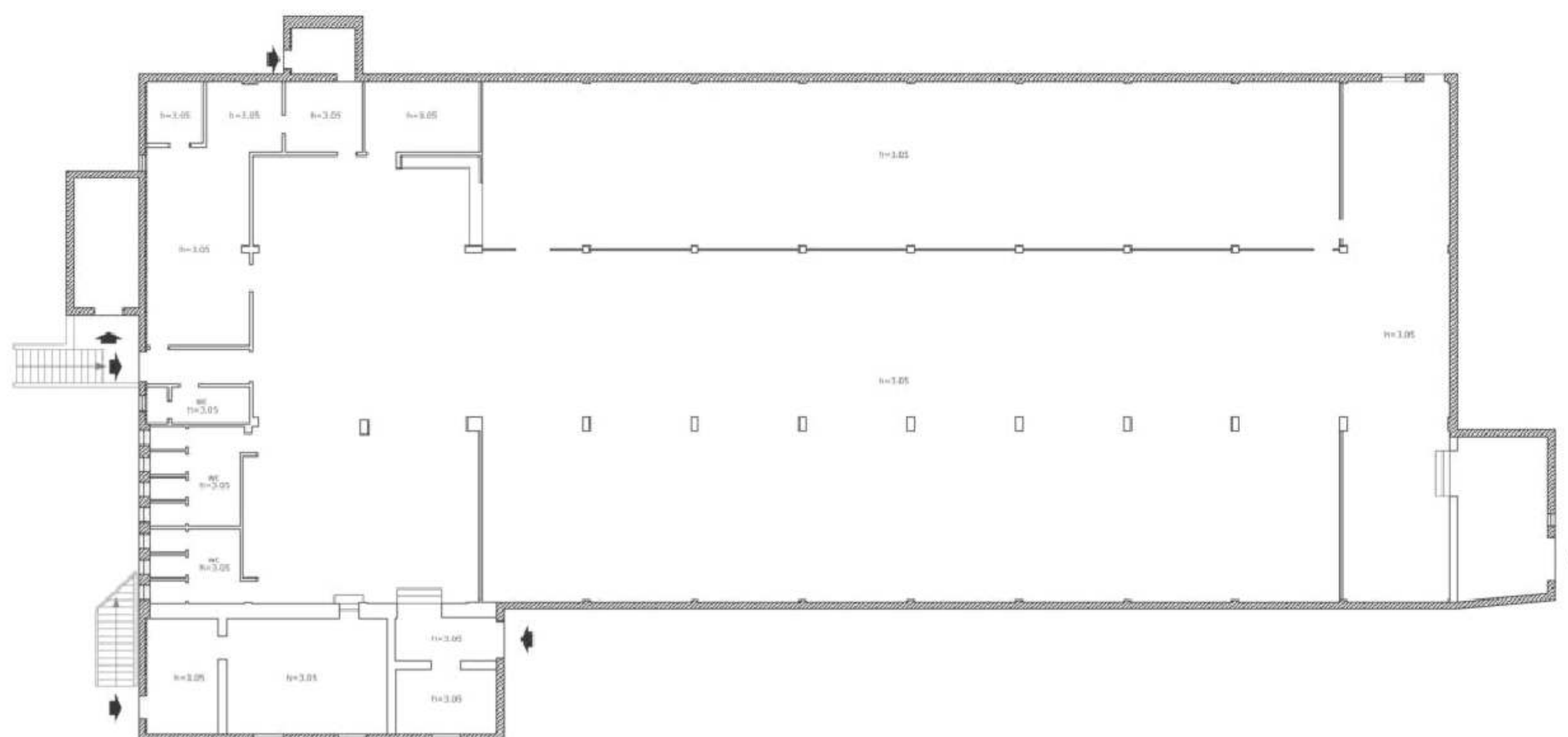

PIANO TERRA

SCALA: 1:200

FORMATO: A2+

DATA: novembre 2017

REV.: Aprile 2018

Piano di Recupero dell'area ex NATO a Bagnoli
Variante Occidentale al PRG: zona nAb, amb. n.8

Consulenza scientifica e coordinamento
prof. arch. Michelangelo Russo

Progettisti incaricati
arch. Enrico Formato, *progettista responsabile*
arch. Anna Attademo, *progettista junior*
arch. Tiziana Vitiello, *progettista junior*
dott. Agostino Granatiero, *collaboratore*
dott.ssa Ivana Raimo, *collaboratore*

Consulenze specialistiche
prof. arch. Giovanni Menna, *aspetti storici*
avv. Raffaella Veniero, *aspetti giuridici e normativi*
ing. Sergio Viparelli, *aspetti di tutela del patrimonio*
dott. Francesco Solima, *aspetti economico-finanziari*
dott. geol. Riccardo Caniparoli, *aspetti geologici*
dott. agr. Luca Boursier, *aspetti agronomici*
ing. Vincenzo Fuccillo, *aspetti acustici*

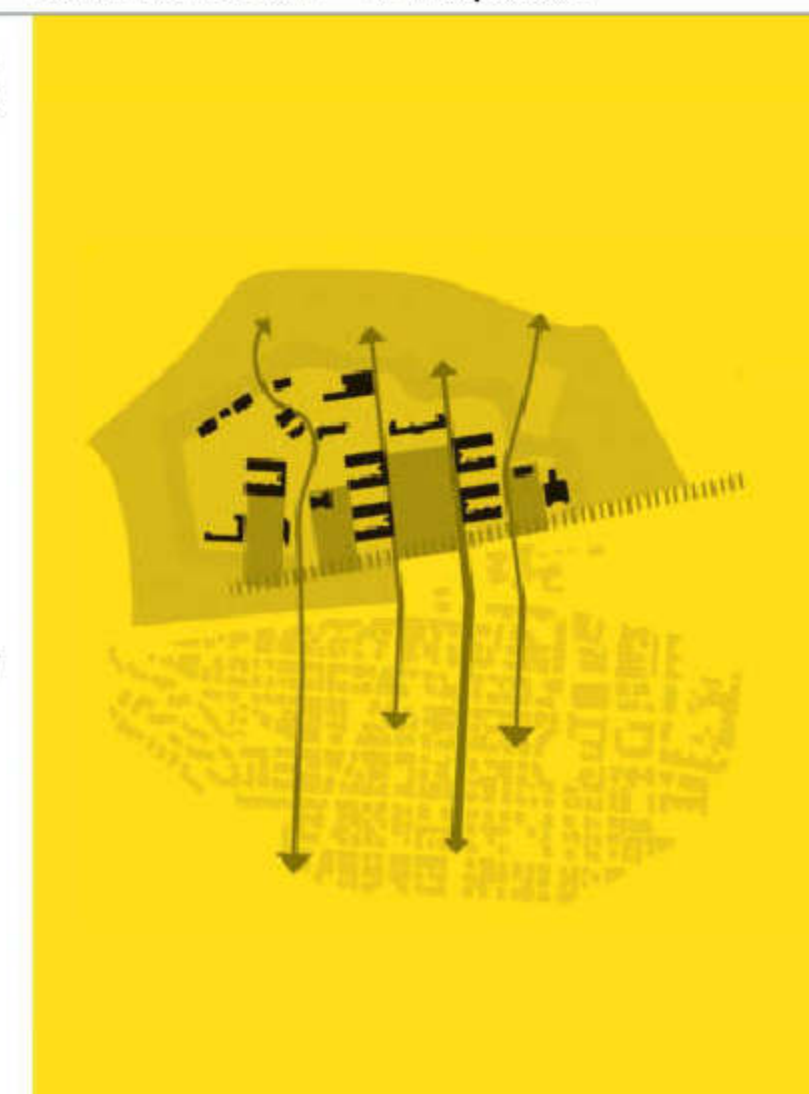

Edificio B5

Piano	S.L.P. m ²	altezza m	volume m ³
terra	415	3.40	1411
Totale	415	3.40	1411

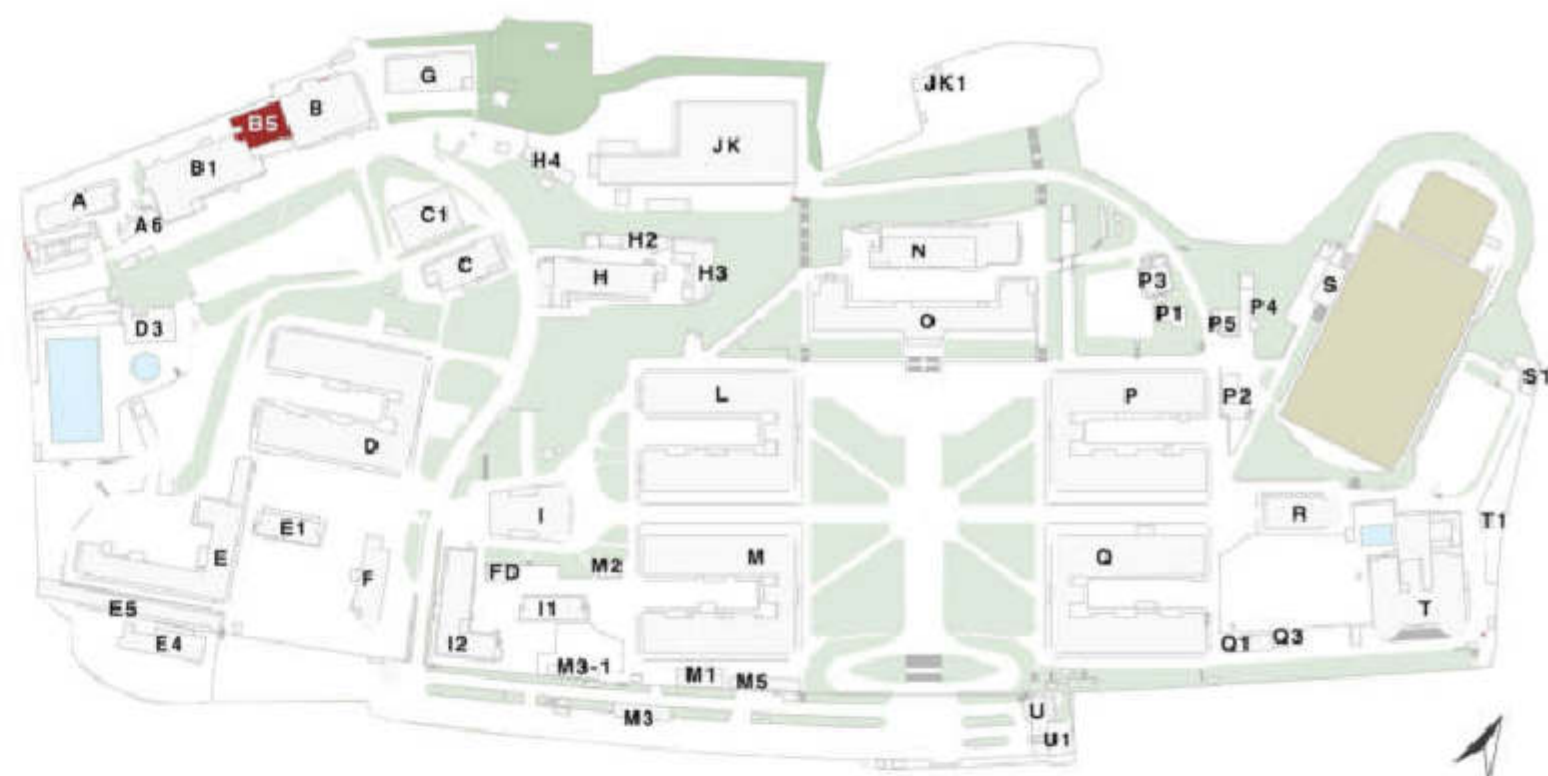

Piano Urbanistico Attuativo
dell'area ex NATO di Bagnoli
Variante Occidentale al PRG:
zona nAb, ambito n.8

PdR EX NATO

Proposta di piano

TAVOLA EA.8.4

Rilievo fabbricato B5



PIANO TERRA

SCALA: 1:200

FORMATO: A2+

DATA: novembre 2017

REV.: **Aprile 2018**

Piano di Recupero dell'area ex NATO a Bagnoli
Variante Occidentale al PRG: zona nAb, amb. n.8

Consulenza scientifica e coordinamento
prof. arch. Michelangelo Russo

Progettisti incaricati
arch. Enrico Formato, *progettista responsabile*
arch. Anna Attademo, *progettista junior*
arch. Tiziana Vitiello, *progettista junior*
dott. Agostino Granatiero, *collaboratore*
dott.ssa Ivana Raimo, *collaboratore*

Consulenze specialistiche
prof. arch. Giovanni Menna, *aspetti storici*
avv. Raffaella Veniero, *aspetti giuridici e normativi*
ing. Sergio Viparelli, *aspetti di tutela del patrimonio*
dott. Francesco Solima, *aspetti economico-finanziari*
dott. geol. Riccardo Caniparoli, *aspetti geologici*
dott. agr. Luca Boursier, *aspetti agronomici*
ing. Vincenzo Fuccillo, *aspetti acustici*



Edificio C

Piano	S.L.P. m ²	altezza m	volume m ³
interrato	375	2.76	1035
terra	482	4.30	2072.6
Totale	857		3107.6

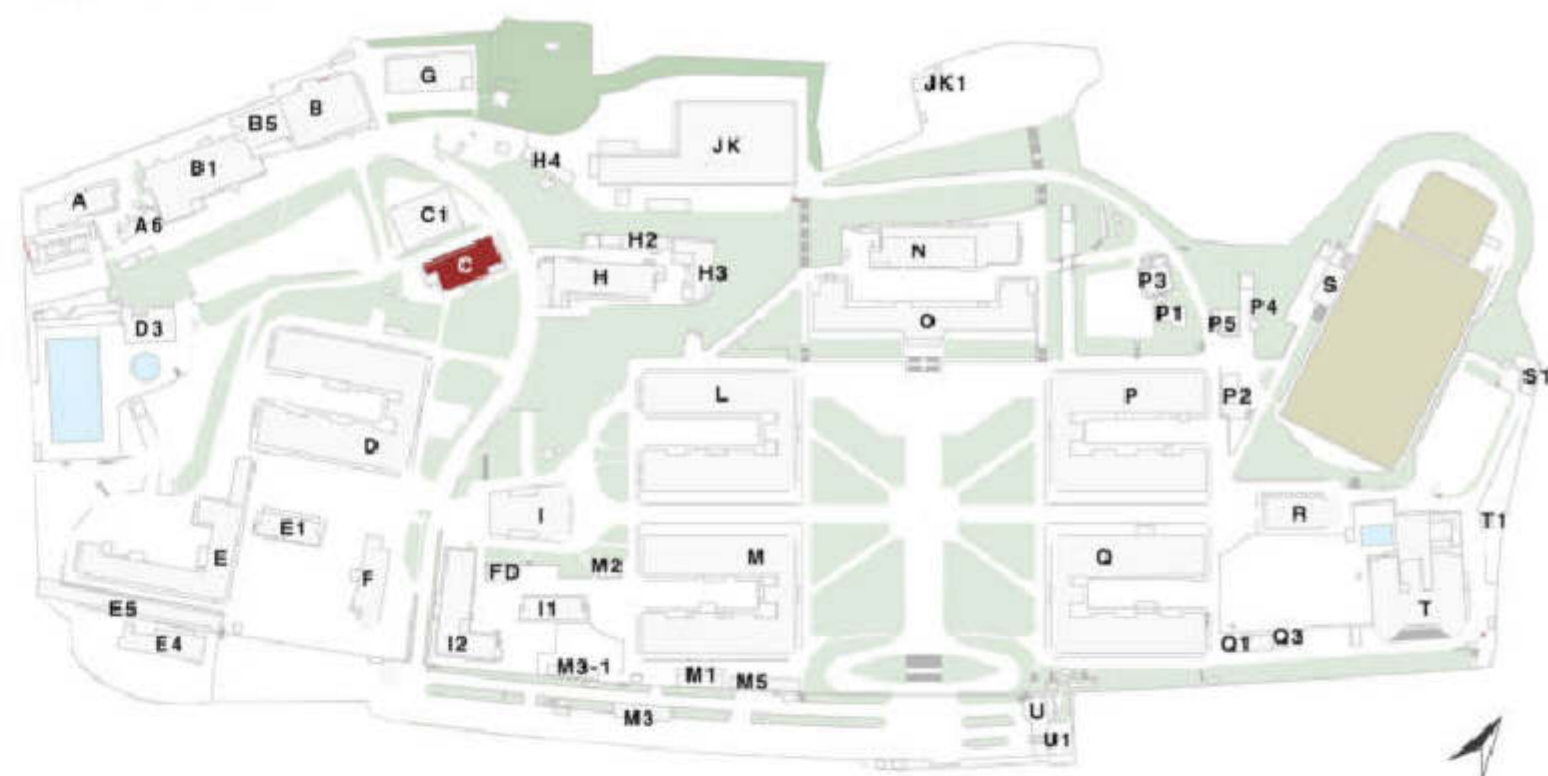

Piano Urbanistico Attuativo
dell'area ex NATO di Bagnoli
Variante Occidentale al PRG:
zona nAb, ambito n.8

PdR EX NATO

Proposta di piano

TAVOLA **EA.8.5**
Rilievo fabbricato C

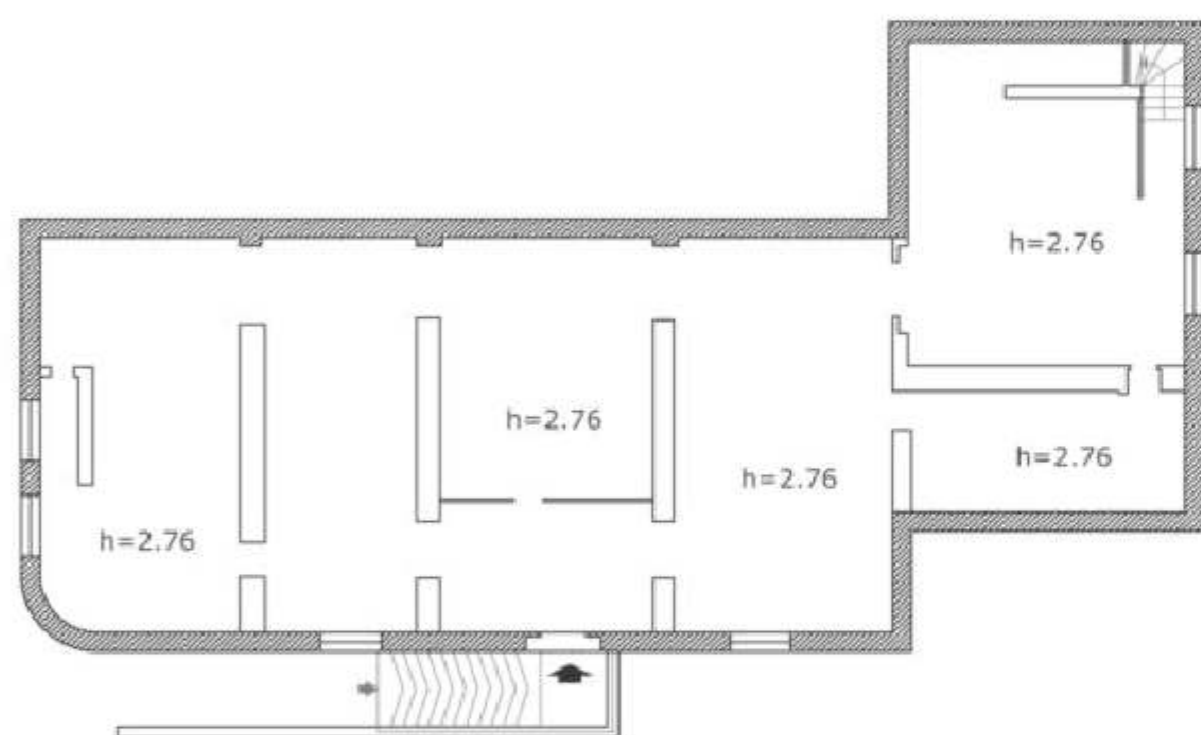

PIANO INTERRATO

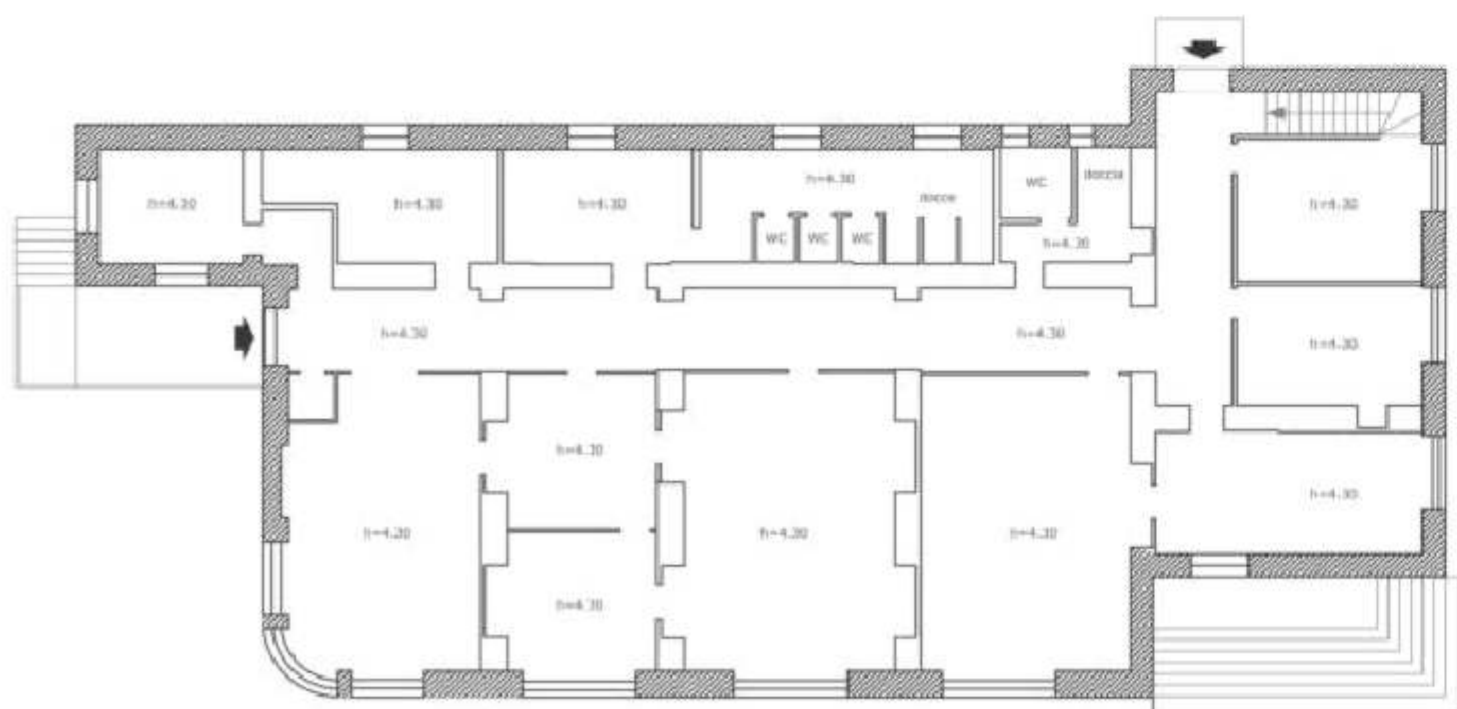

PIANO TERRA

SCALA: 1:200

FORMATO: A2+

DATA: novembre 2017

REV.: **Aprile 2018**

Piano di Recupero dell'area ex NATO a Bagnoli
Variante Occidentale al PRG: zona nAb, amb. n.8

Consulenza scientifica e coordinamento
prof. arch. Michelangelo Russo

Progettisti incaricati
arch. Enrico Formato, *progettista responsabile*
arch. Anna Attademo, *progettista junior*
arch. Tiziana Vitiello, *progettista junior*
dott. Agostino Granatiero, *collaboratore*
dott.ssa Ivana Raimo, *collaboratore*

Consulenze specialistiche
prof. arch. Giovanni Menna, *aspetti storici*
avv. Raffaella Veniero, *aspetti giuridici e normativi*
ing. Sergio Viparelli, *aspetti di tutela del patrimonio*
dott. Francesco Solima, *aspetti economico-finanziari*
dott. geol. Riccardo Caniparoli, *aspetti geologici*
dott. agr. Luca Boursier, *aspetti agronomici*
ing. Vincenzo Fuccillo, *aspetti acustici*

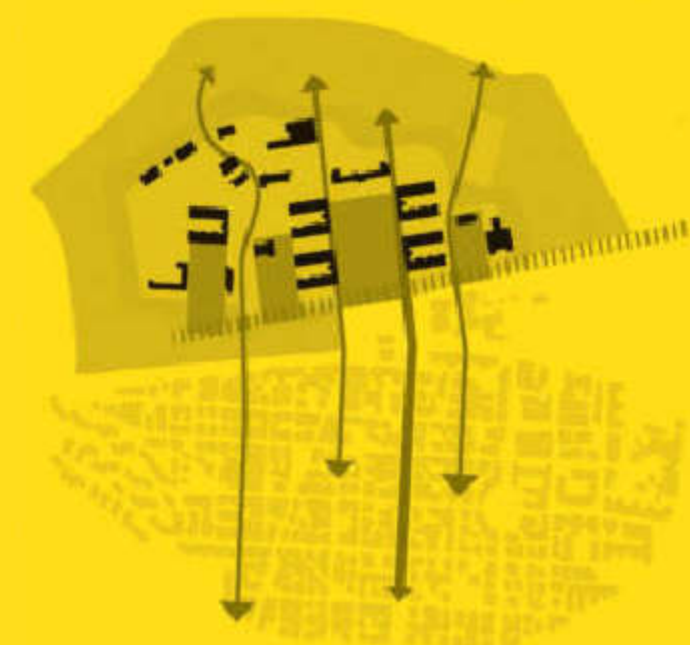

Piano	S.L.P. m ²	altezza m	volume m ³
terra	667	8	5336
Totale	667	8	5336

Edificio C1

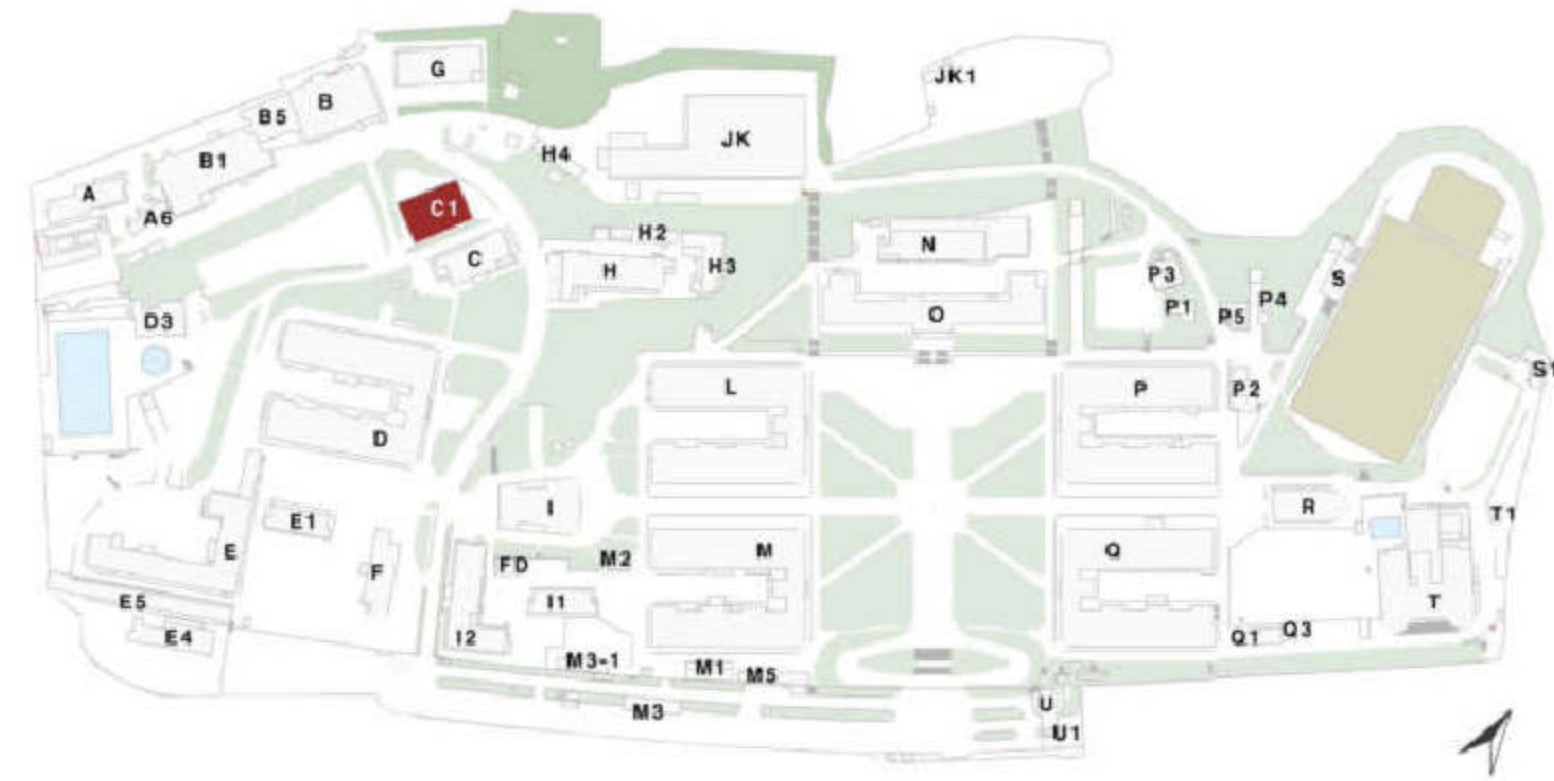

Piano Urbanistico Attuativo
dell'area ex NATO di Bagnoli
Variante Occidentale al PRG:
zona nAb, ambito n.8

PdR EX NATO

Proposta di piano

TAVOLA EA.8.6

Rilievo fabbricato C1

SCALA: 1:200

FORMATO: A2+

DATA: novembre 2017

REV.: **Aprile 2018**

Piano di Recupero dell'area ex NATO a Bagnoli
Variante Occidentale al PRG: zona nAb, amb. n.8

Consulenza scientifica e coordinamento
prof. arch. Michelangelo Russo

Progettisti incaricati
arch. Enrico Formato, *progettista responsabile*
arch. Anna Attademo, *progettista junior*
arch. Tiziana Vitiello, *progettista junior*
dott. Agostino Granatiero, *collaboratore*
dott.ssa Ivana Raimo, *collaboratore*

Consulenze specialistiche
prof. arch. Giovanni Menna, *aspetti storici*
avv. Raffaella Veniero, *aspetti giuridici e normativi*
ing. Sergio Viparelli, *aspetti di tutela del patrimonio*
dott. Francesco Solima, *aspetti economico-finanziari*
dott. geol. Riccardo Caniparoli, *aspetti geologici*
dott. agr. Luca Boursier, *aspetti agronomici*
ing. Vincenzo Fuccillo, *aspetti acustici*

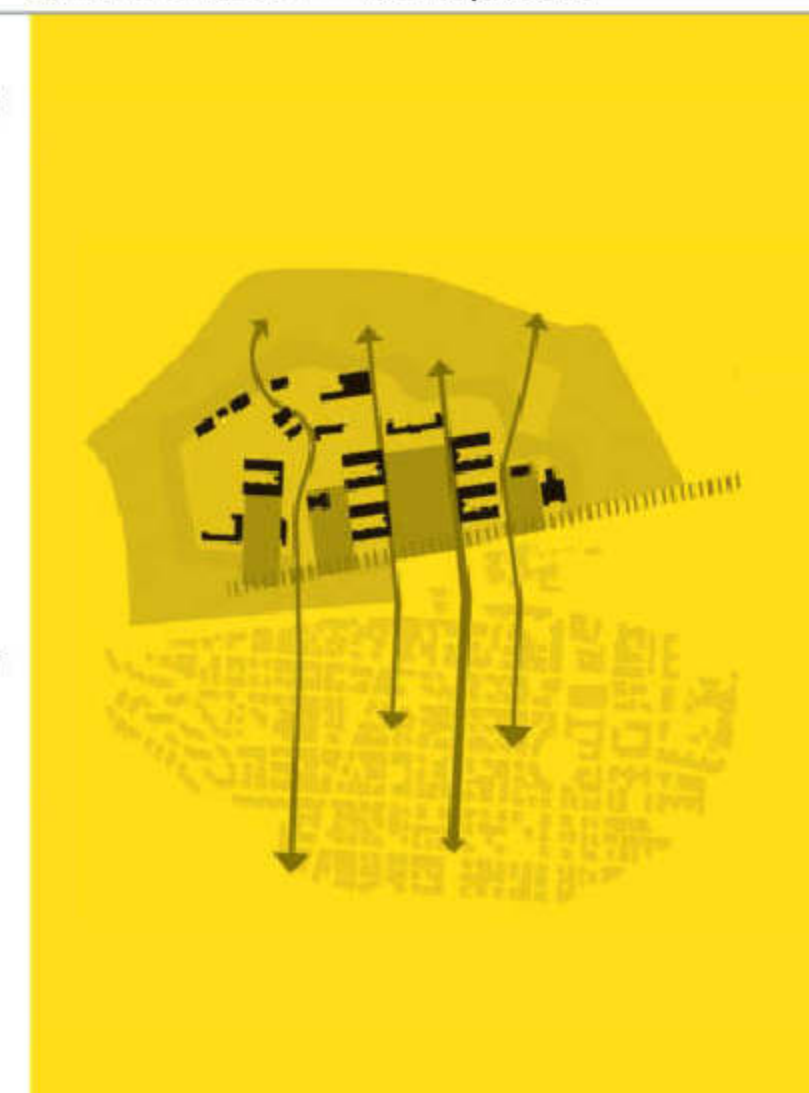
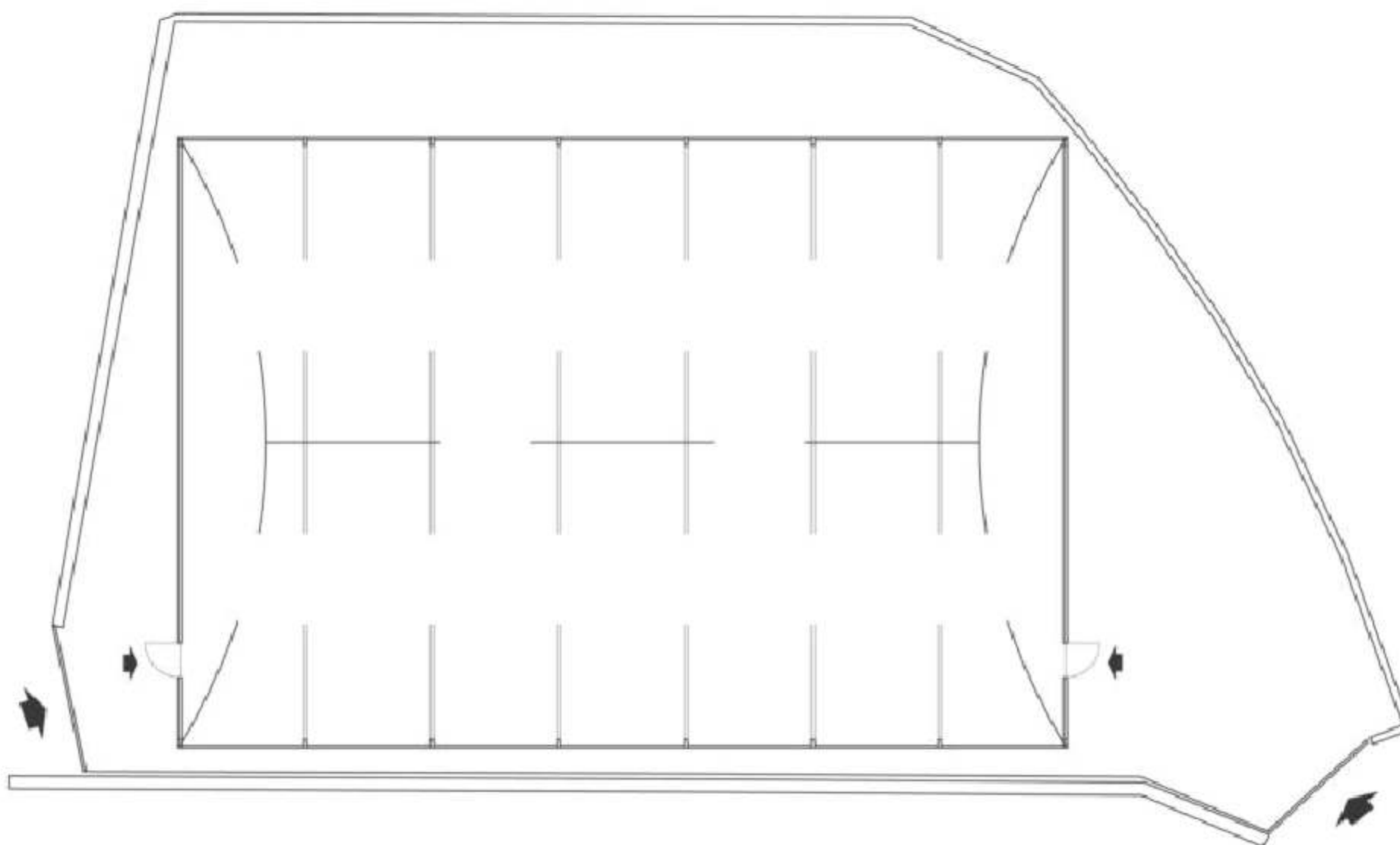

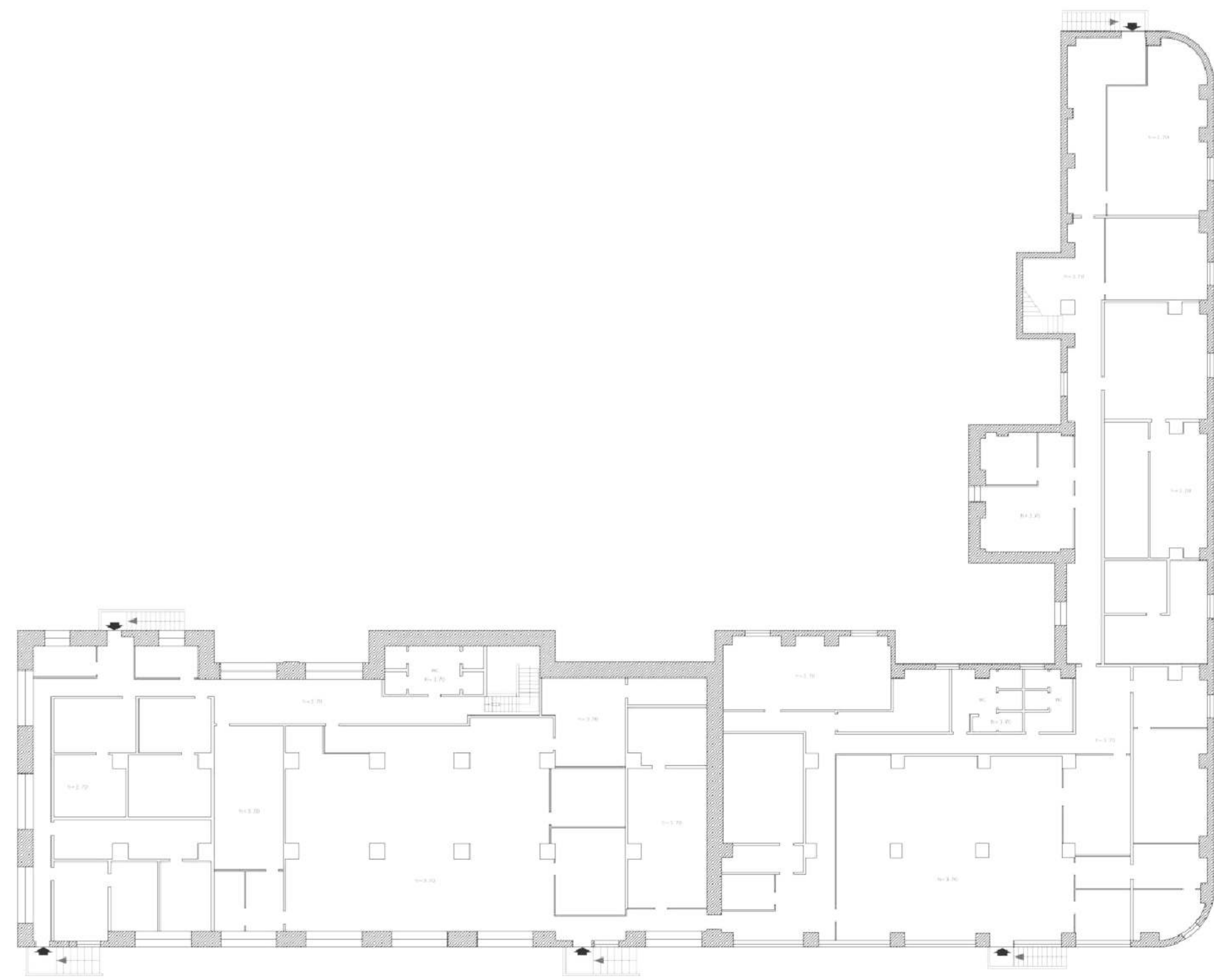

PIANO INTERRATO



PIANO TERRA



PIANO PRIMO



PIANO SECONDO

Piano	S.L.P. m ²	altezza m	volume m ³
interrato	1900	3.70	7030
terra	3100	4.70	14570
primo	3100	4.20	13020
secondo	3100	4.20	13020
Totale	11200		47640

Edificio D

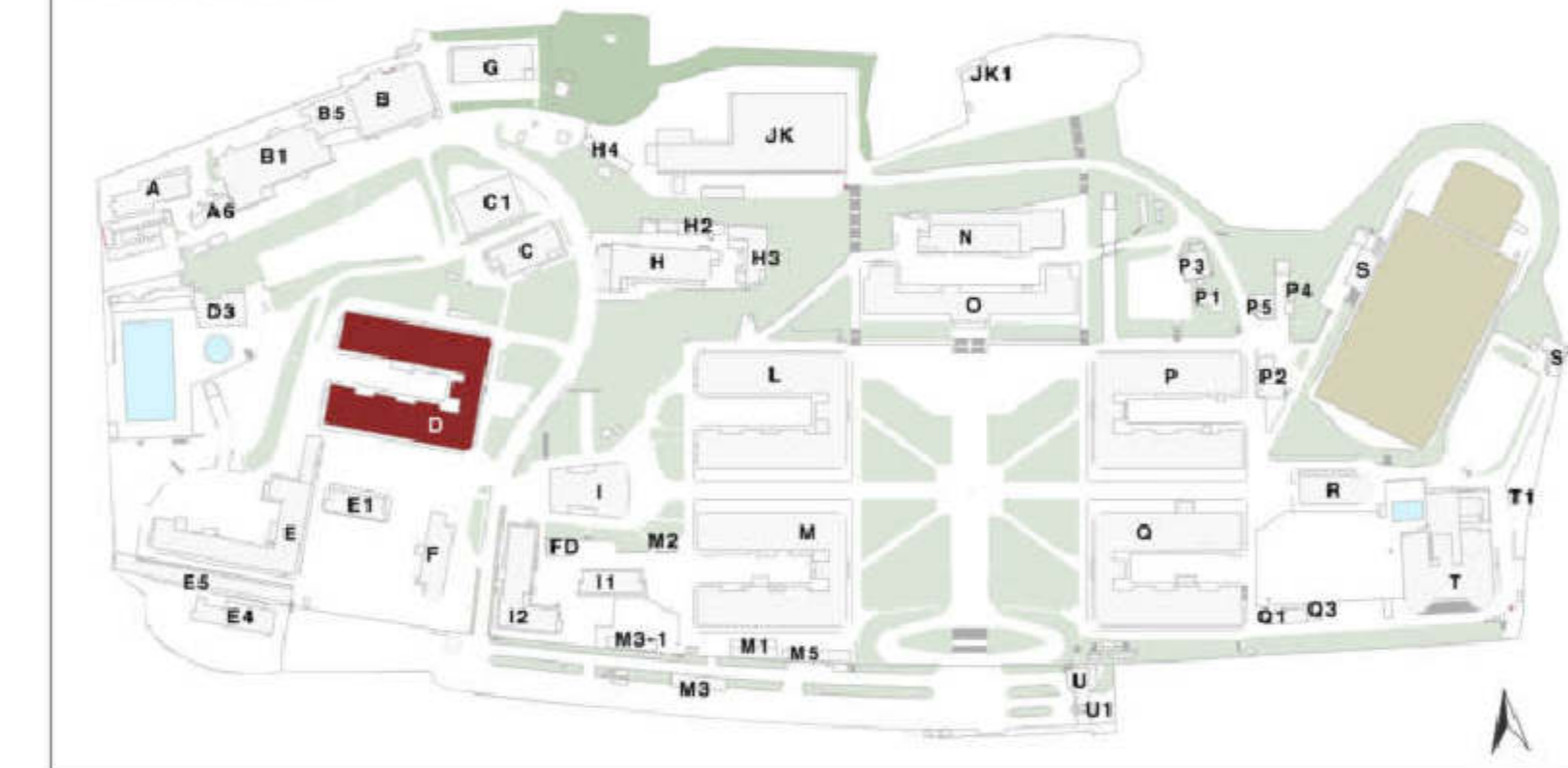

Piano Urbanistico Attuale
dell'area ex NATO di Bagnoli
Variante Occidentale al PRG: zona n.Ab. amb. n.8
zona n.Ab. ambito n.8

PdR EX NATO
Proposta di piano

TAVOLA **EA.8.7**
Rilievo fabbricato D

SCALA: 1:200 FORMATO: A0 DATA: novembre 2017 REV.: Aprile 2018

Piano di Recupero dell'area ex NATO a Bagnoli
Variante Occidentale al PRG: zona n.Ab. amb. n.8

Consulenza scientifica e coordinamento
prof. arch. Michelangelo Russo

Progettisti incaricati
arch. Enrico Formato, progettista responsabile
arch. Anna Attademo, progettista junior
arch. Tatiana Vitello, progettista junior
dott. Francesco Salma, aspetti economico-finanziari
dott. geol. Riccardo Caporali, aspetti geologici
dott. agr. Luca Boursier, aspetti agronomici
ing. Vincenzo Fucillo, aspetti acustici

Consulenze specialistiche
prof. arch. Giovanni Menna, aspetti storici e normativi
ing. Sergio Viparelli, aspetti di tutela del patrimonio
dott. Francesco Salma, aspetti economico-finanziari
dott. geol. Riccardo Caporali, aspetti geologici
dott. agr. Luca Boursier, aspetti agronomici
ing. Vincenzo Fucillo, aspetti acustici



Piano	S.L.P. m ²	altezza m	volume m ³
terra	390	3.15	1228.5
Totale	390	3.15	1228.5

Edificio D3

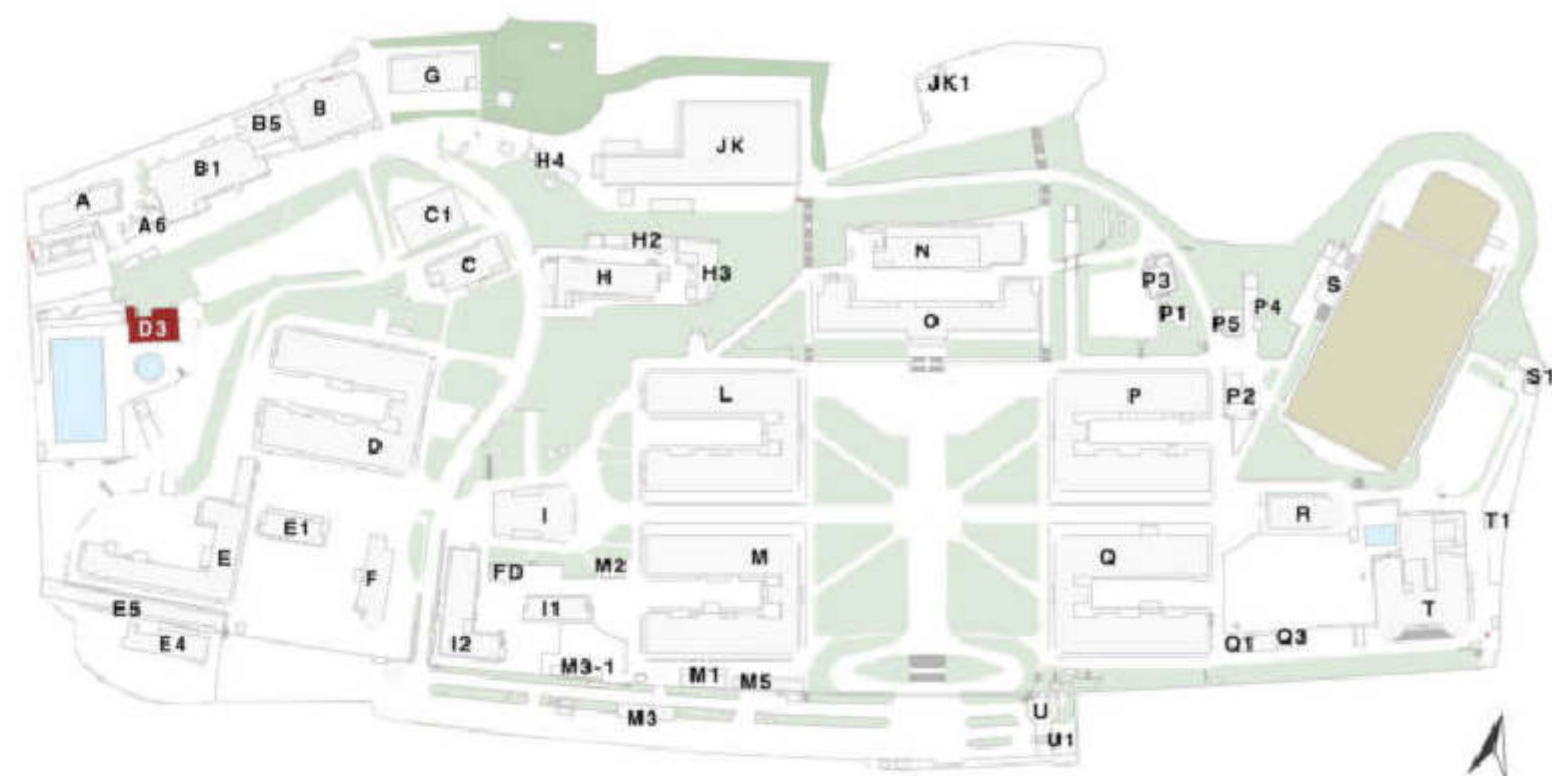

Piano Urbanistico Attuativo
dell'area ex NATO di Bagnoli
Variante Occidentale al PRG:
zona nAb, ambito n.8

PdR EX NATO

Proposta di piano

TAVOLA **EA.8.8**
Rilievo fabbricato D3

SCALA: 1:200

FORMATO: A2+

DATA: novembre 2017

REV.: **Aprile 2018**

Piano di Recupero dell'area ex NATO a Bagnoli
Variante Occidentale al PRG: zona nAb, amb. n.8

Consulenza scientifica e coordinamento
prof. arch. Michelangelo Russo

Progettisti incaricati
arch. Enrico Formato, *progettista responsabile*
arch. Anna Attademo, *progettista junior*
arch. Tiziana Vitiello, *progettista junior*
dott. Agostino Granatiero, *collaboratore*
dott.ssa Ivana Raimo, *collaboratore*

Consulenze specialistiche
prof. arch. Giovanni Menna, *aspetti storici*
avv. Raffaella Veniero, *aspetti giuridici e normativi*
ing. Sergio Viparelli, *aspetti di tutela del patrimonio*
dott. Francesco Solima, *aspetti economico-finanziari*
dott. geol. Riccardo Caniparoli, *aspetti geologici*
dott. agr. Luca Boursier, *aspetti agronomici*
ing. Vincenzo Fuccillo, *aspetti acustici*

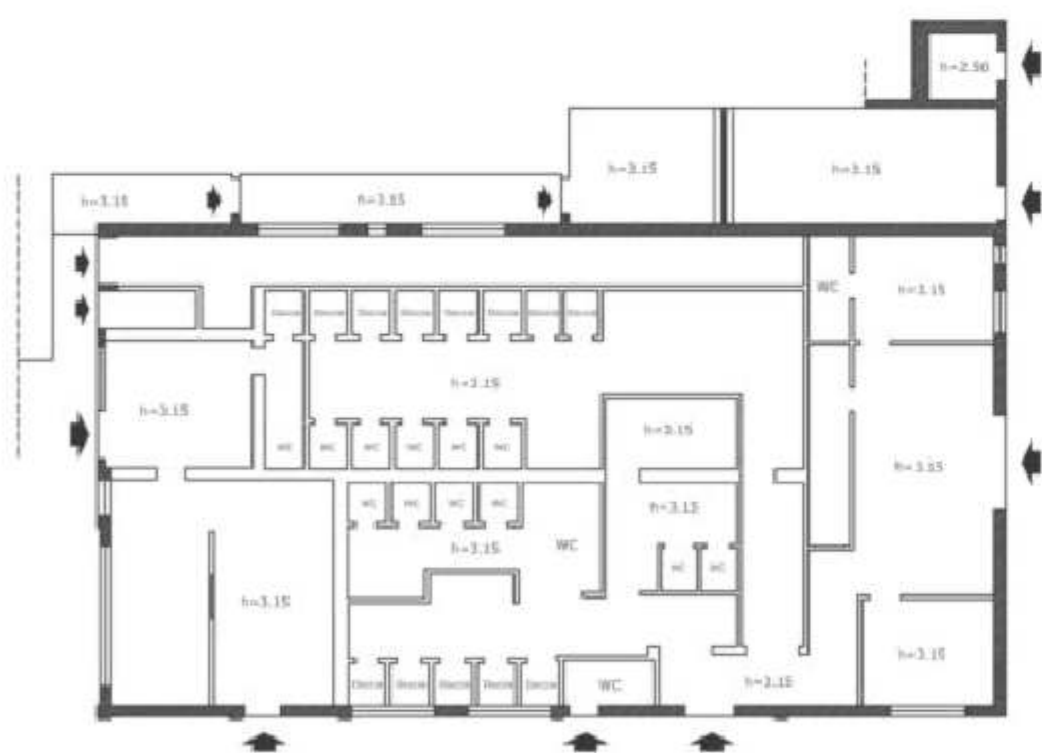

PIANO TERRA



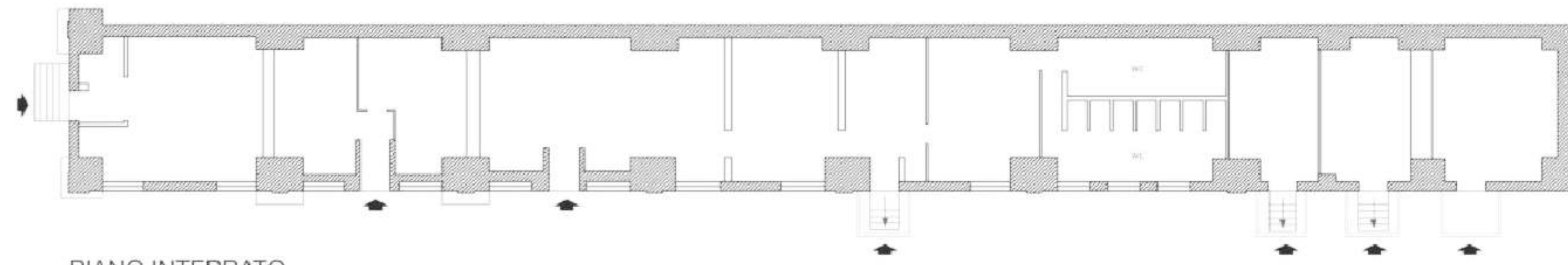

PIANO INTERRATO

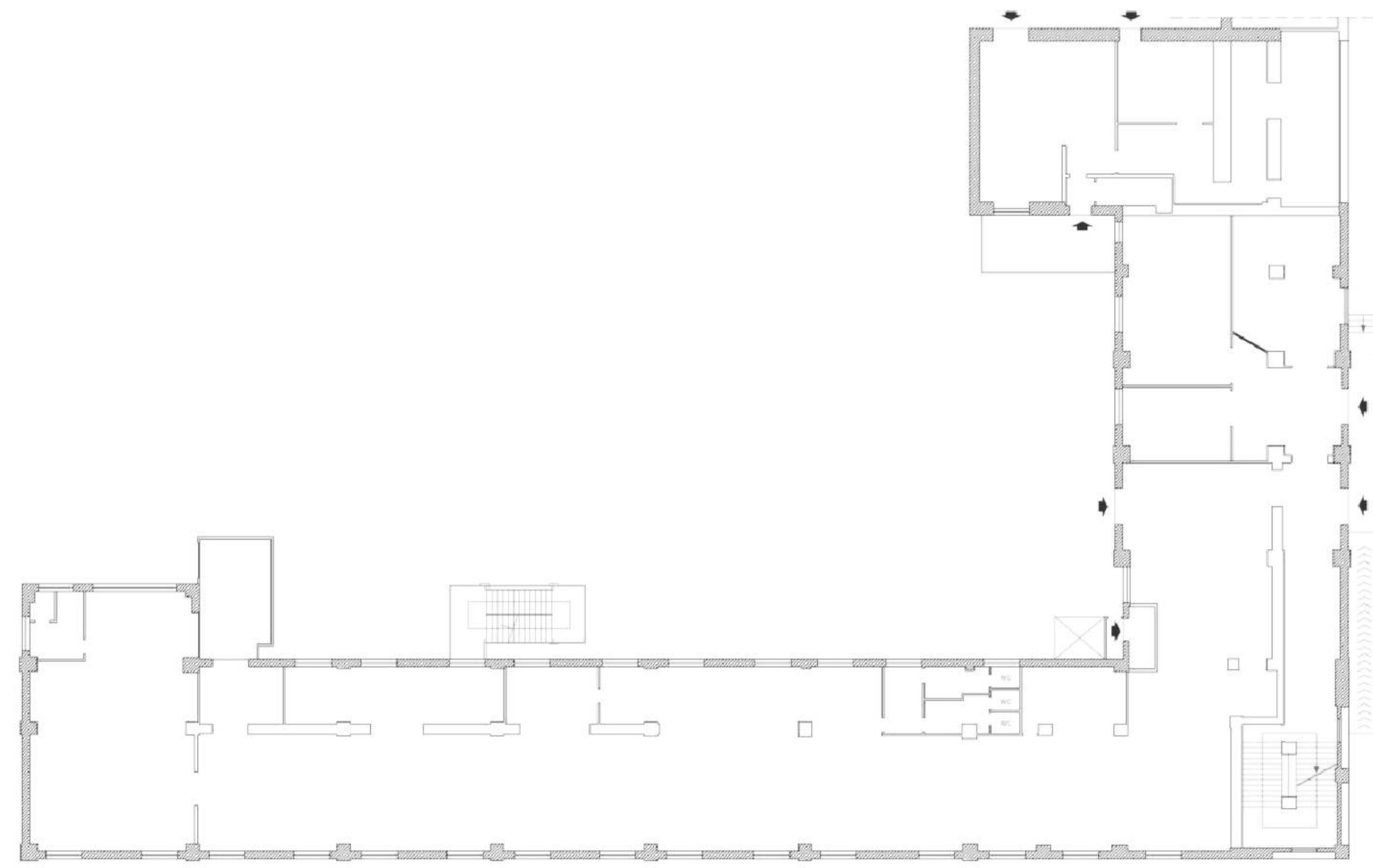

PIANO TERRA

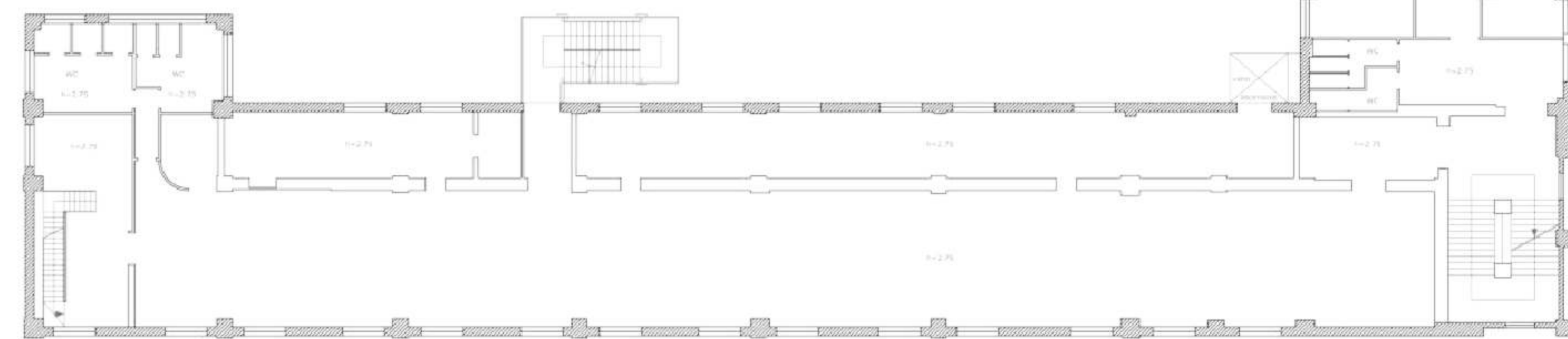

PIANO PRIMO

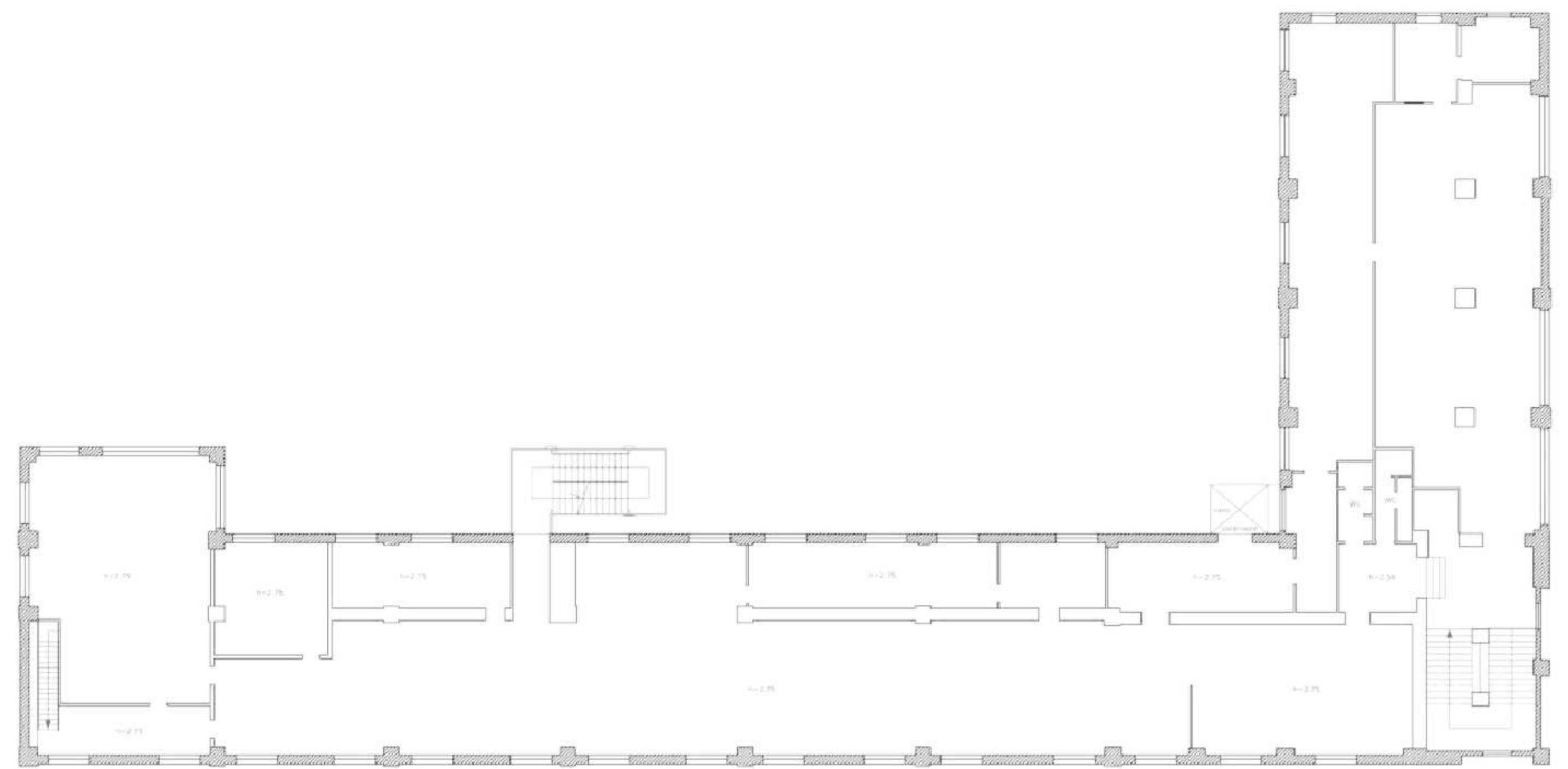

PIANO SECONDO

Piano	S.L.P. m ²	altezza m	volume m ³
interrato	512	2.65	1356.8
terra	1385	3.95	5470.75
primo	1400	3.65	5110
secondo	1200	4.30	5160
Totale	4497		17097

Edificio E - piante

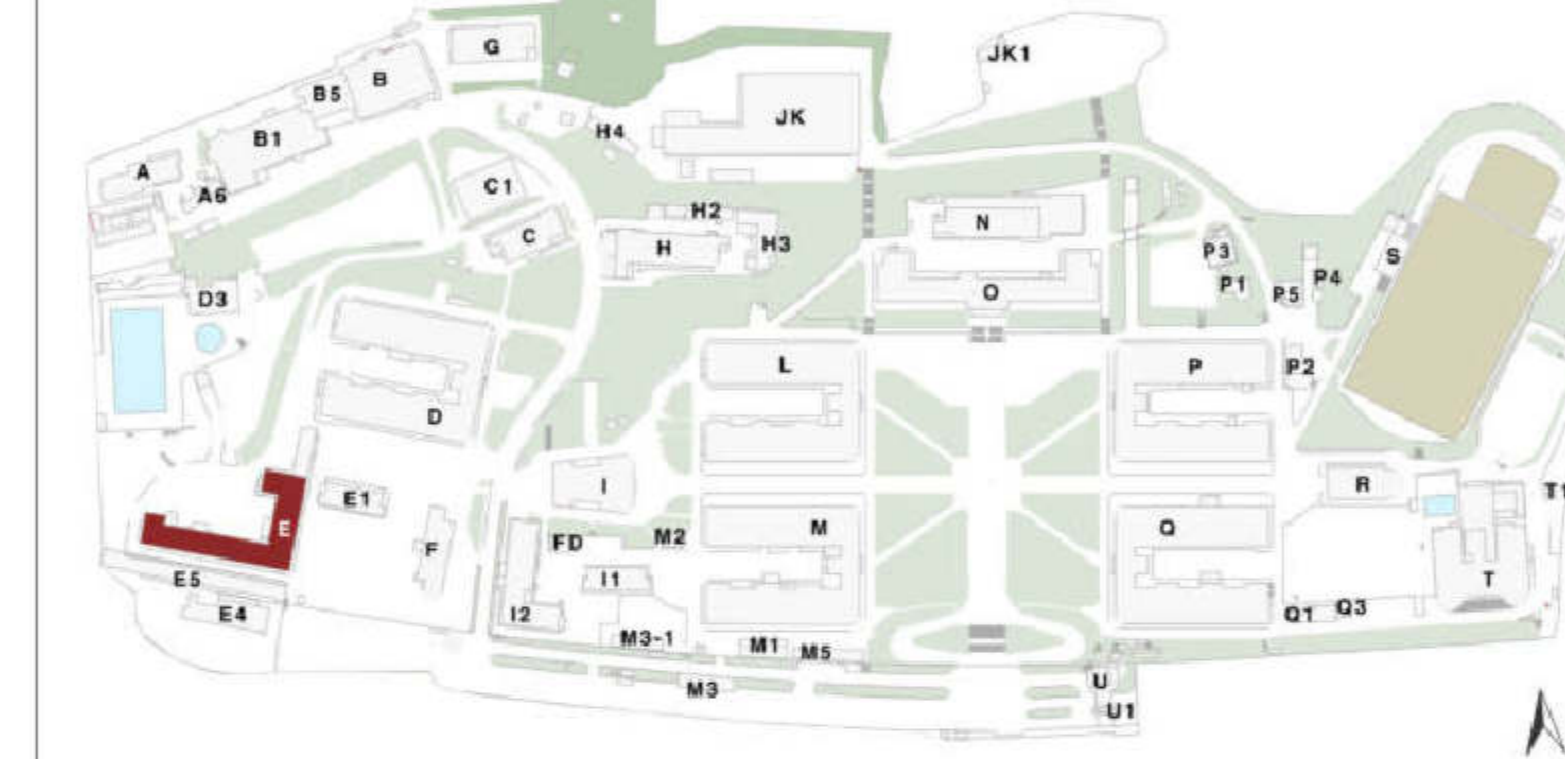

Piano Urbanistico Attuativo dell'area ex NATO di Bagnoli Variante Occidentale al PRG: zona nAb, ambito n.8

PdR EX NATO
Proposta di piano

TAVOLA **EA.8.9**
Rilievo fabbricato E
piante

SCALA: 1:200 FORMATO: A1+ DATA: novembre 2017 REV.: Aprile 2018

Piano di Recupero dell'area ex NATO a Bagnoli Variante Occidentale al PRG: zona nAb, amb. n.8

Consulenza scientifica e coordinamento
prof. arch. Michelangelo Russo

Progettisti incaricati
arch. Enrico Formato, progettista responsabile
arch. Anna Attademo, progettista junior
arch. Tiziana Vitello, progettista junior
dott. Agostino Granatiero, collaboratore
dott.ssa Ivana Raimo, collaboratore

Consulenze specialistiche
prof. arch. Giovanni Menna, aspetti storici
avv. Raffaella Veniero, aspetti giuridici e normativi
ing. Sergio Viparelli, aspetti di tutela del patrimonio
dott. Francesco Solima, aspetti economico-finanziari
dott. geol. Riccardo Coniparoli, aspetti geologici
dott. agr. Luca Boursier, aspetti agronomici
ing. Vincenzo Fucillo, aspetti acustici

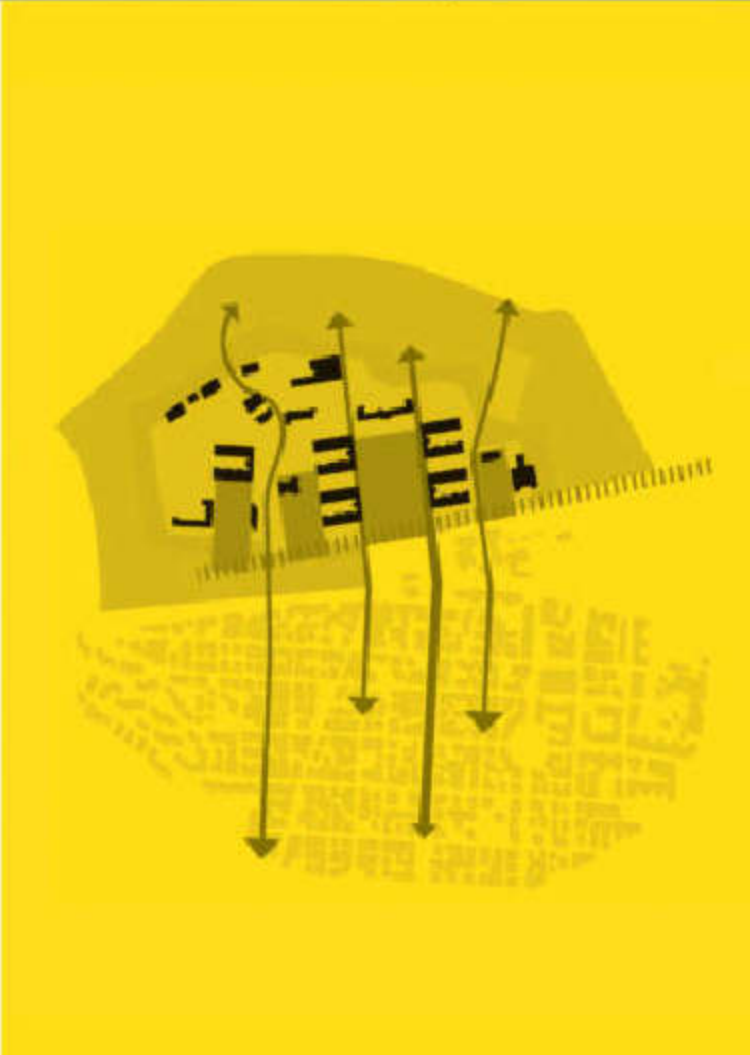

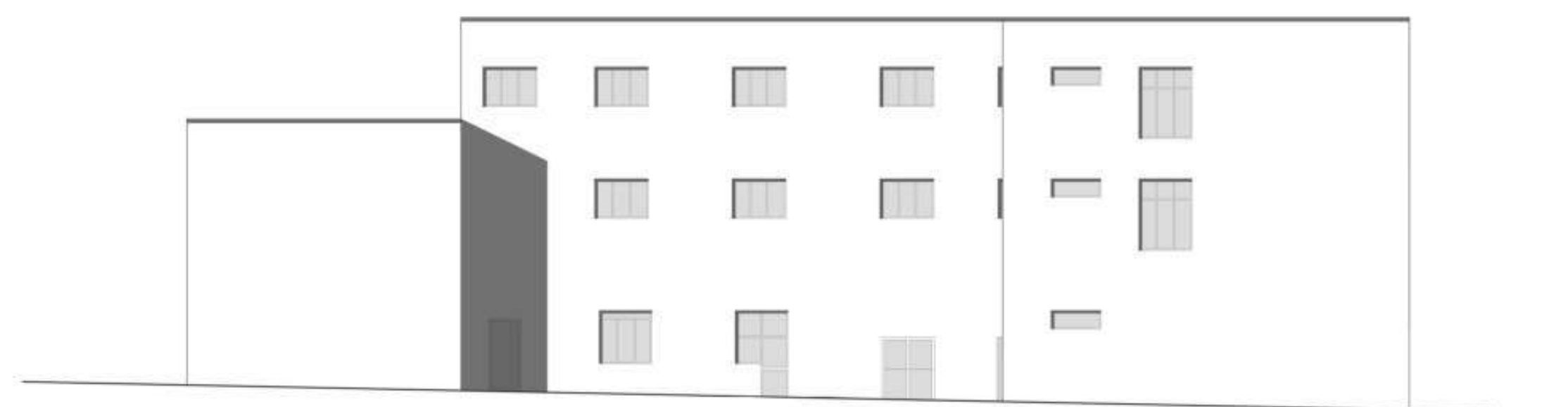

STATO ATTUALE
Prospetto ovest



STATO AL 1938
Prospetto ovest

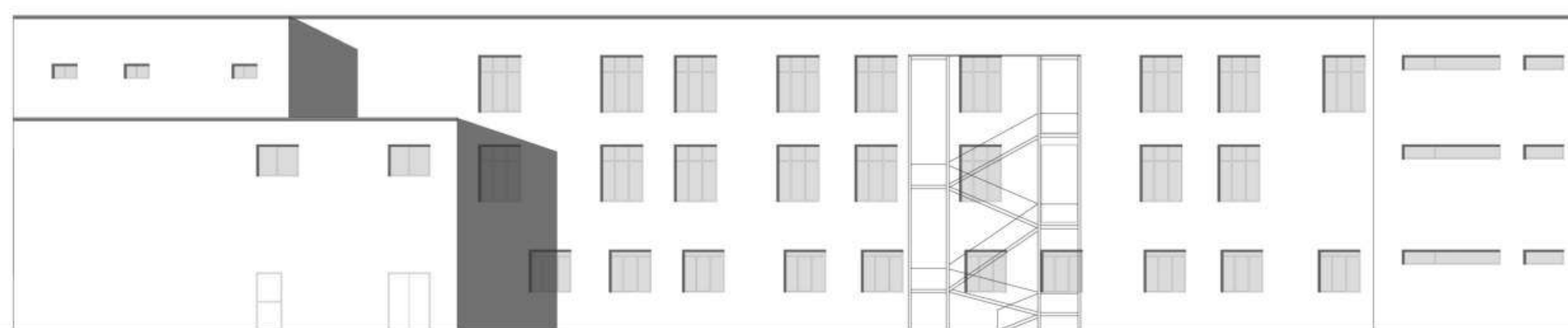
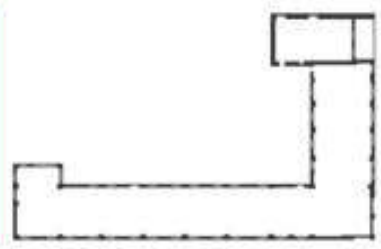

STATO ATTUALE
Prospetto nord

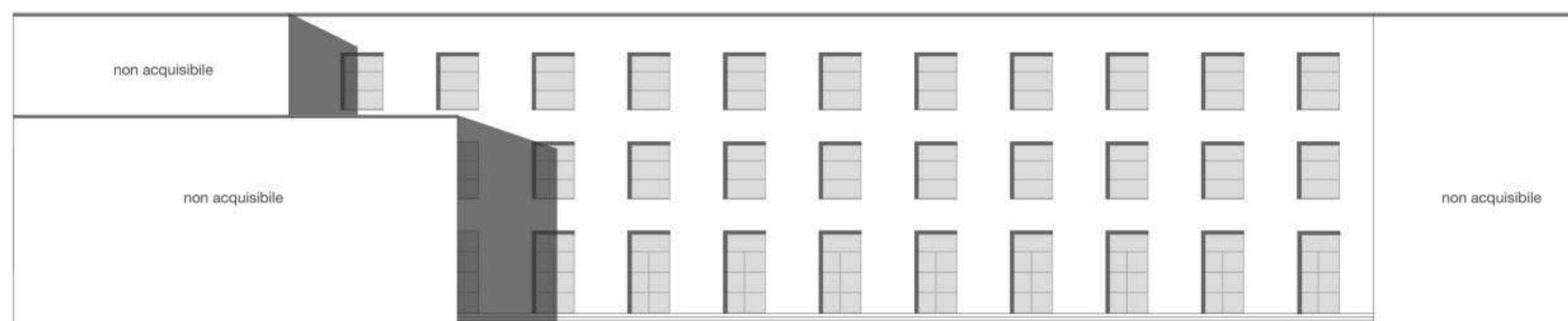

STATO AL 1938
Prospetto nord

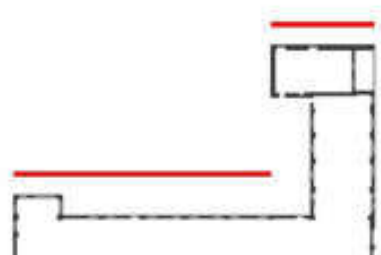

STATO ATTUALE
Prospetto sud

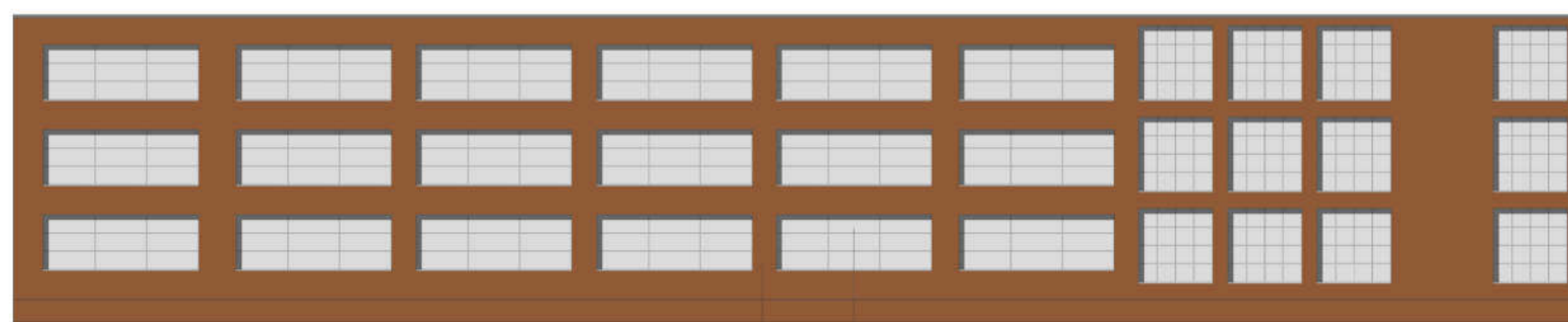

STATO AL 1938
Prospetto sud

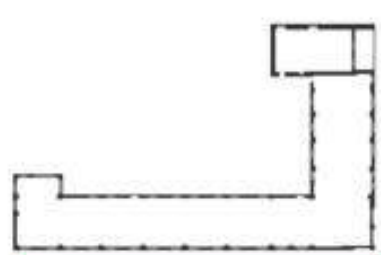

Legenda

- A finitura superficiale ad intonaco bianco
- B finitura superficiale ad intonaco rosso
- C serramento in ferro-finestra
- D serramento in alluminio

Piano	S.L.P. m ²	altezza m	volume m ³
interrato	512	2.65	1356.8
terra	1385	3.95	5470.75
primo	1400	3.65	5110
secondo	1200	4.30	5160
Totale	4497		17097

Edificio E - prospetti

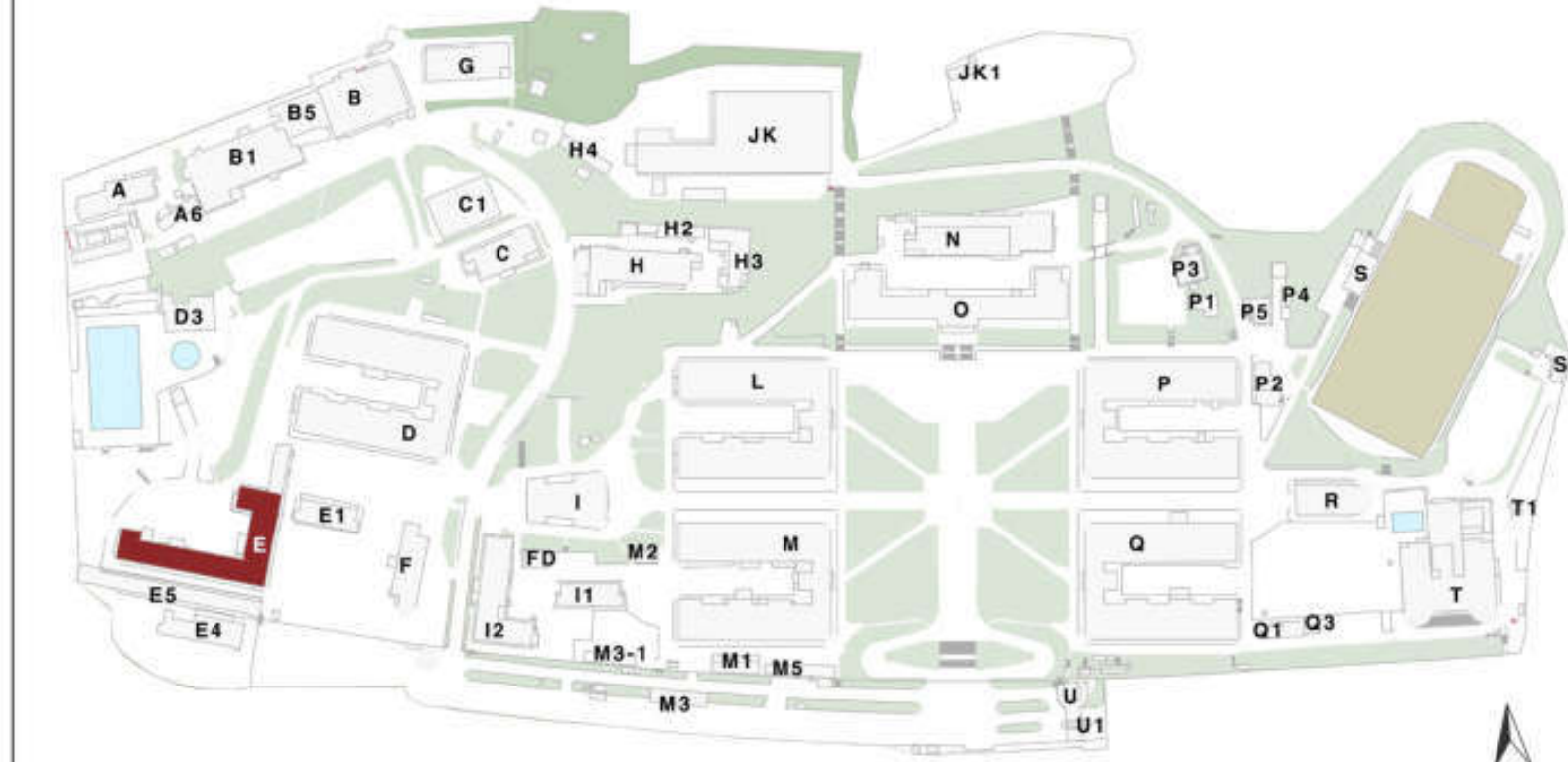

Piano Urbanistico Attuativo
dell'area ex NATO di Bagnoli
Variante Occidentale al PRG:
zona nAb, ambito n.8

PdR EX NATO

Proposta di piano

TAVOLA EA.8.10

Rilievo fabbricato E - prospetti

SCALA: 1:200

FORMATO: A1+

DATA: novembre 2017 REV: Aprile 2018

Piano di Recupero dell'area ex NATO a Bagnoli
Variante Occidentale al PRG: zona nAb, amb. n.8

Consulenza scientifica e coordinamento
prof. arch. Michelangelo Russo

Progettisti incaricati
arch. Enrico Formato, *progettista responsabile*
arch. Anna Attadema, *progettista junior*
arch. Tiziana Vitello, *progettista junior*
dott. Agostino Granatiero, *collaboratore*
dott.ssa Ivana Raimo, *collaboratore*

Consulenze specialistiche
prof. arch. Giovanni Menna, *aspetti storici*
avv. Raffaella Veniero, *aspetti giuridici e normativi*
ing. Sergio Viparelli, *aspetti di tutela del patrimonio*
dott. Francesco Solima, *aspetti economico-finanziari*
dott. geol. Riccardo Caniparoli, *aspetti geologici*
dott. agr. Luca Boursier, *aspetti agronomici*
ing. Vincenzo Fucillo, *aspetti acustici*

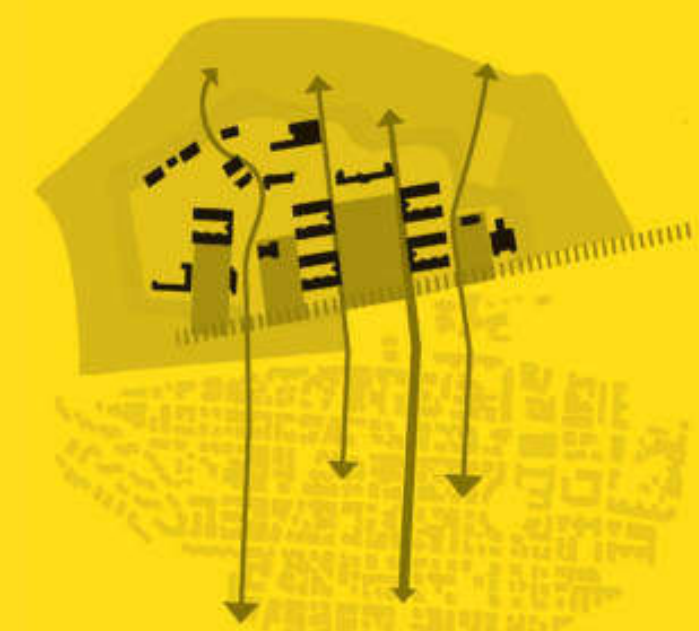

Edificio E1

Piano	S.L.P. m ²	altezza m	volume m ³
terra	320	3.75	1200
Totale	320	3.75	1200

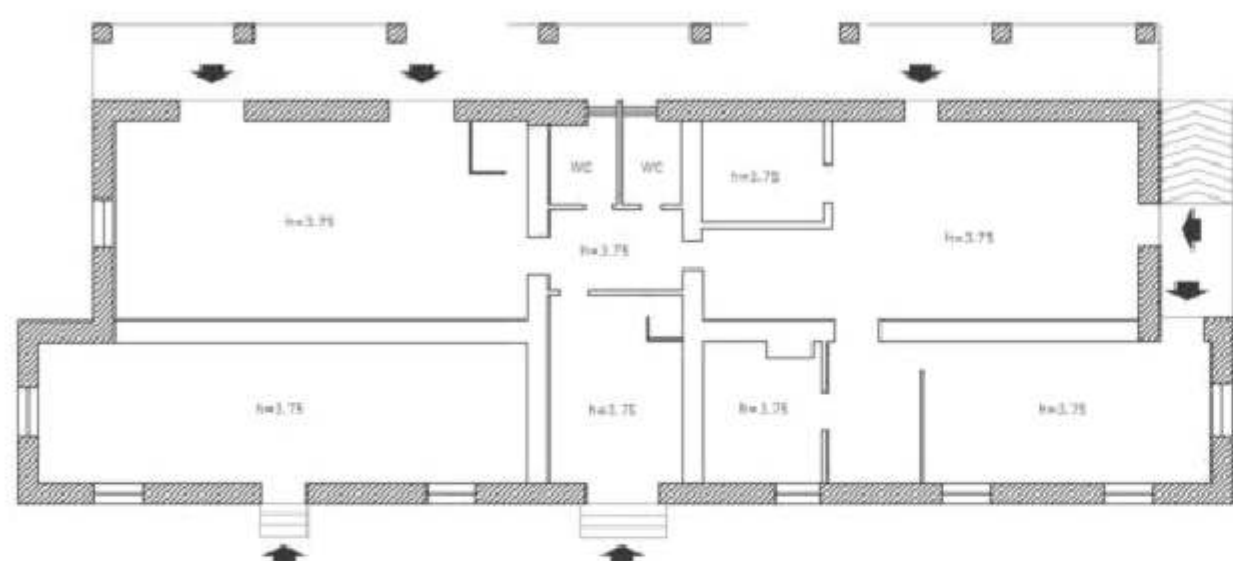

PIANO TERRA

Edifici E1 + E2

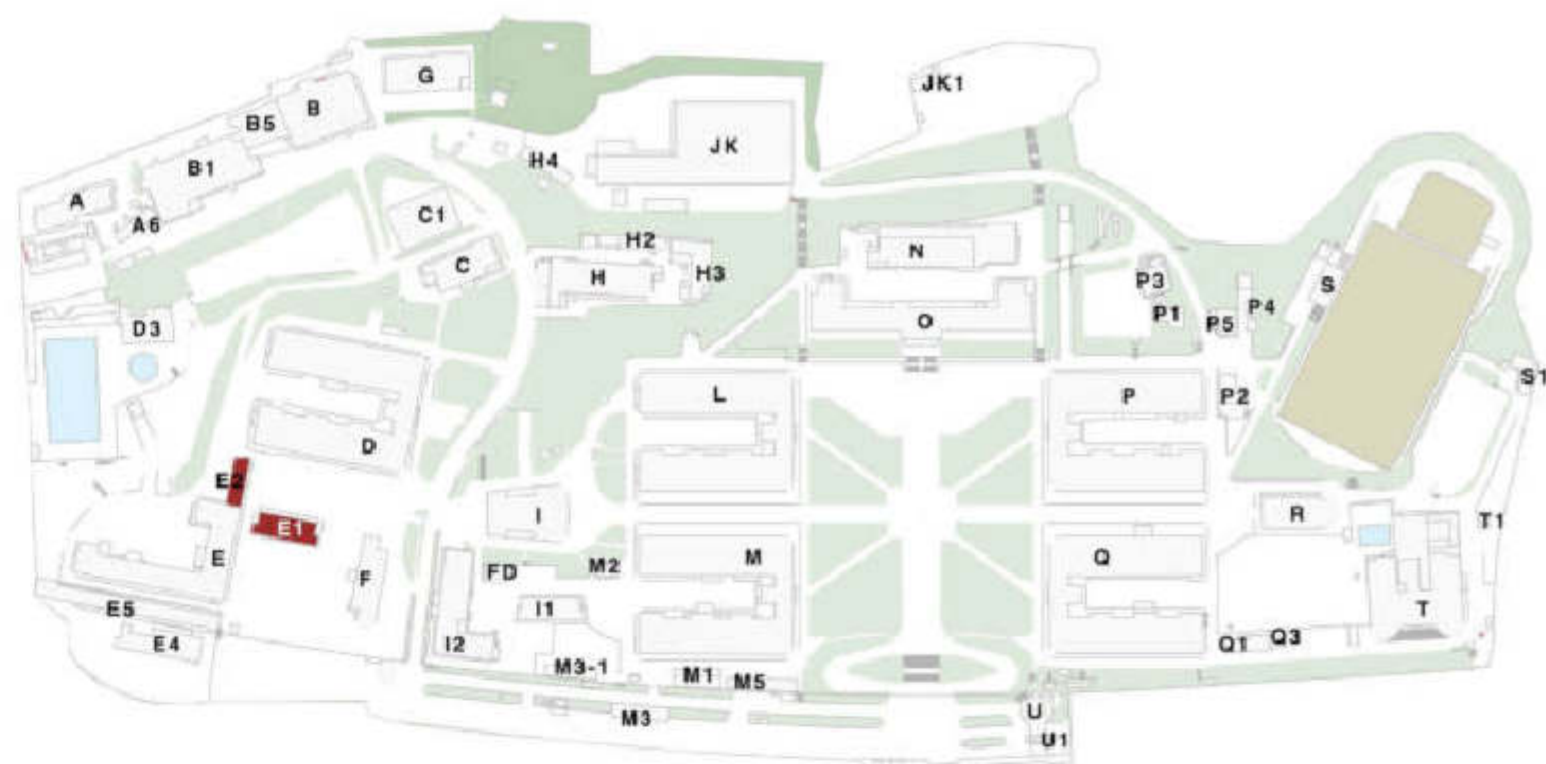

Piano Urbanistico Attuativo
dell'area ex NATO di Bagnoli
Variante Occidentale al PRG:
zona nAb, ambito n.8

PdR EX NATO

Proposta di piano

TAVOLA EA.8.11

Rilievo fabbricato E1-E2

SCALA: 1:200

FORMATO: A2+

DATA: novembre 2017

REV.: Aprile 2018

Edificio E2

Piano	S.L.P. m ²	altezza m	volume m ³
terra	160	3.26	521.6
Totale	160	3.26	521.6

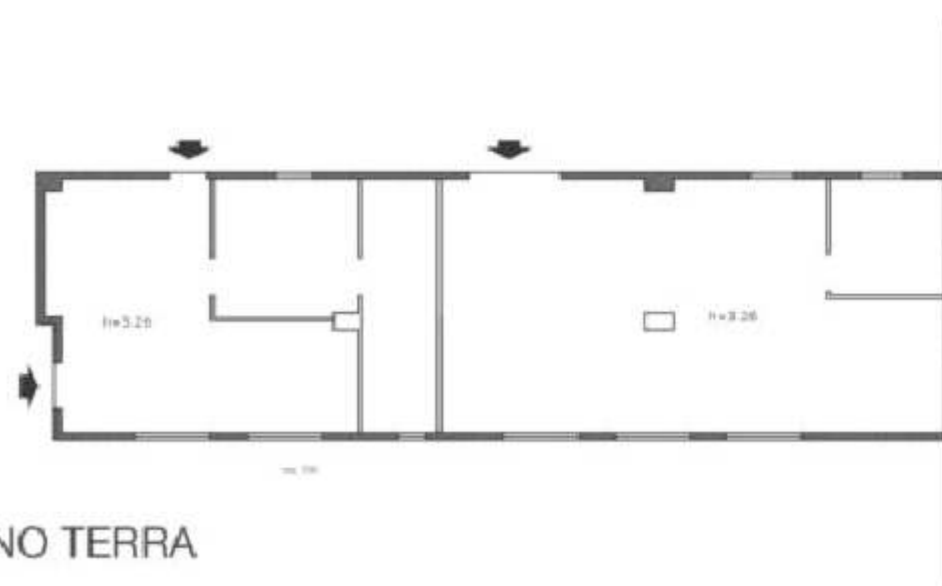

PIANO TERRA

Piano di Recupero dell'area ex NATO a Bagnoli
Variante Occidentale al PRG: zona nAb, amb. n.8

Consulenza scientifica e coordinamento
prof. arch. Michelangelo Russo

Progettisti incaricati
arch. Enrico Formato, *progettista responsabile*
arch. Anna Attademo, *progettista junior*
arch. Tiziana Vitiello, *progettista junior*
dott. Agostino Granatiero, *collaboratore*
dott.ssa Ivana Raimo, *collaboratore*

Consulenze specialistiche
prof. arch. Giovanni Menna, *aspetti storici*
avv. Raffaella Veniero, *aspetti giuridici e normativi*
ing. Sergio Viparelli, *aspetti di tutela del patrimonio*
dott. Francesco Solima, *aspetti economico-finanziari*
dott. geol. Riccardo Caniparoli, *aspetti geologici*
dott. agr. Luca Boursier, *aspetti agronomici*
ing. Vincenzo Fuccillo, *aspetti acustici*



Edificio E4

Piano	S.L.P. m ²	altezza m	volume m ³
terra	450	3.55	1597.5
Totale	450	3.55	1597.5

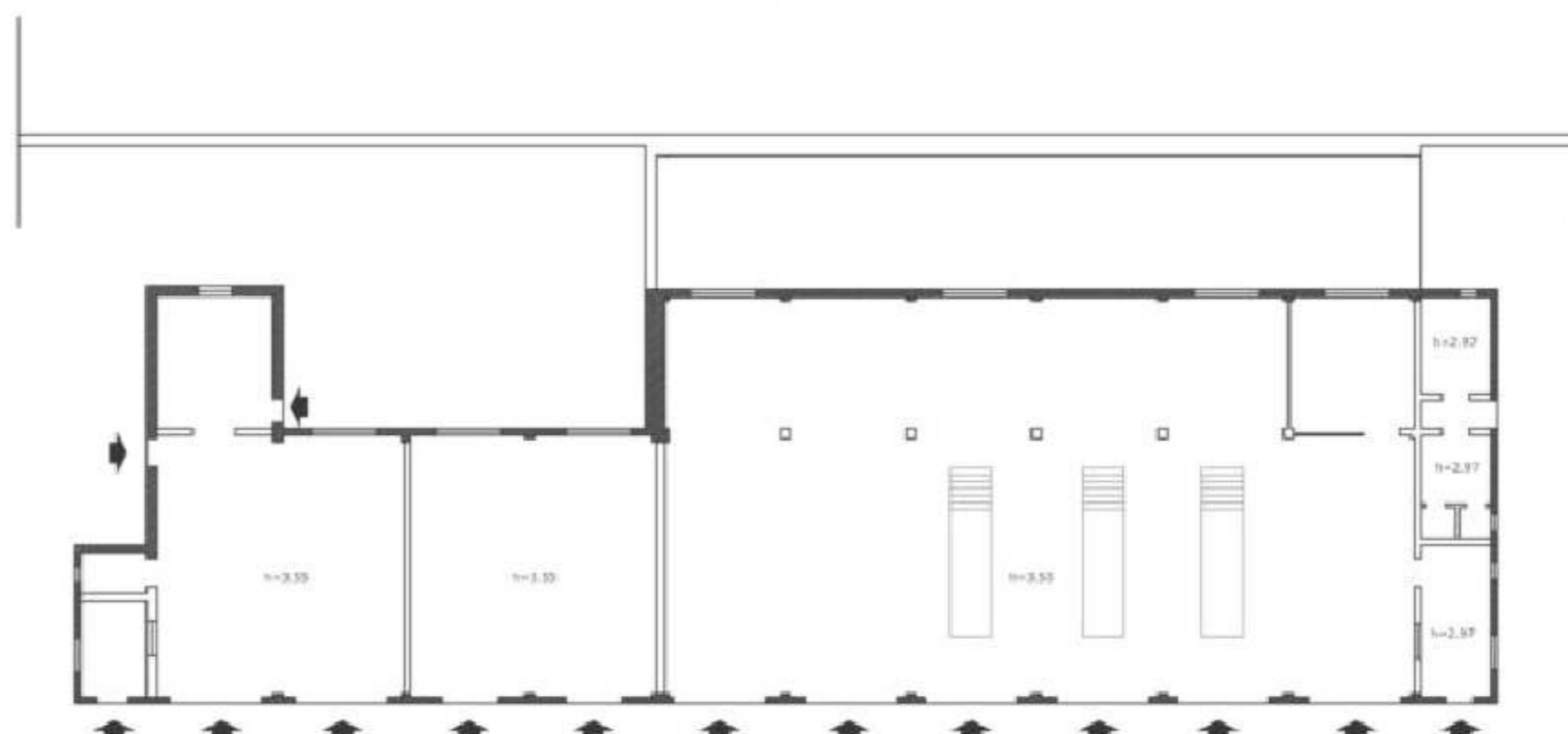

PIANO TERRA

Edificio E4 +E5

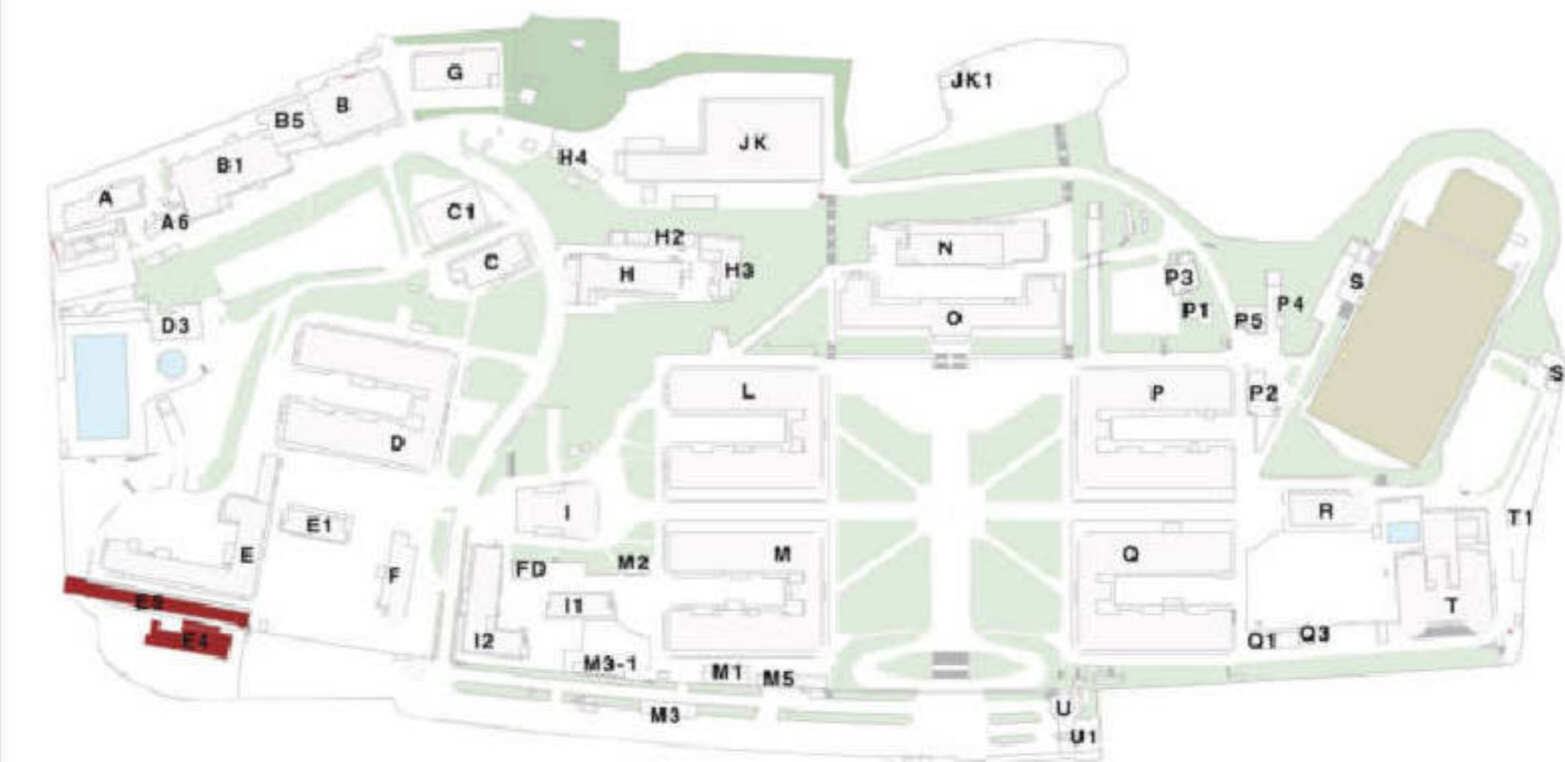

Piano Urbanistico Attuativo
dell'area ex NATO di Bagnoli
Variante Occidentale al PRG:
zona nAb, ambito n.8

PdR EX NATO

Proposta di piano

TAVOLA EA.8.12

Rilievo fabbricato E4-E5

Edificio E5

Piano	S.L.P. m ²	altezza m	volume m ³
terra	670	3.36	2251.2
Totale	670	3.36	2251.2

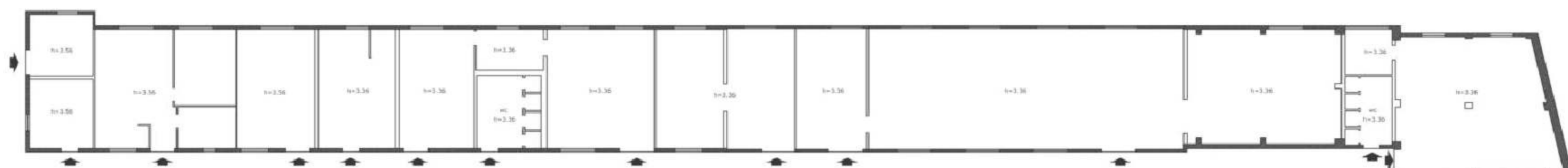

PIANO TERRA

SCALA: 1:200

FORMATO: A2+

DATA: novembre 2017 REV.: Aprile 2018

Piano di Recupero dell'area ex NATO a Bagnoli
Variante Occidentale al PRG: zona nAb, amb. n.8

Consulenza scientifica e coordinamento
prof. arch. Michelangelo Russo

Progettisti incaricati
arch. Enrico Formato, *progettista responsabile*
arch. Anna Attademo, *progettista junior*
arch. Tiziana Vitiello, *progettista junior*
dott. Agostino Granatiero, *collaboratore*
dott.ssa Ivana Raimo, *collaboratore*

Consulenze specialistiche
prof. arch. Giovanni Menna, *aspetti storici*
avv. Raffaella Veniero, *aspetti giuridici e normativi*
ing. Sergio Viparelli, *aspetti di tutela del patrimonio*
dott. Francesco Solima, *aspetti economico-finanziari*
dott. geol. Riccardo Caniparoli, *aspetti geologici*
dott. agr. Luca Boursier, *aspetti agronomici*
ing. Vincenzo Fuccillo, *aspetti acustici*

