

Un progetto per
l'ex Convento di
Sant'Anna a Capuana

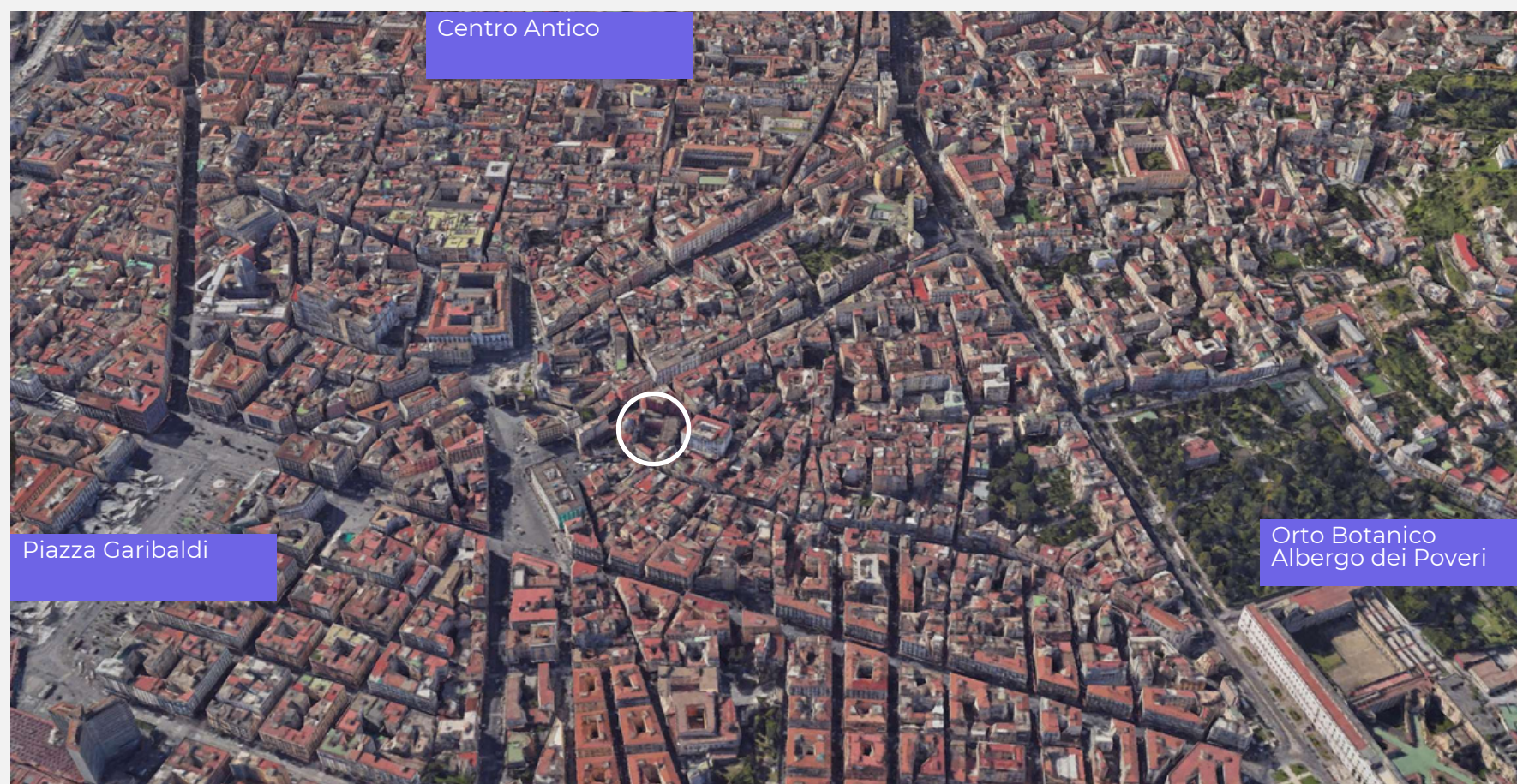

La rigenerazione dentro la città

Il nuovo centro culturale vuole integrarsi nel tessuto sociale del Borgo e proporsi come modello generativo di relazioni con gli abitanti, il quartiere e la città. Persone, associazioni e istituzioni verranno coinvolti in un percorso partecipativo durante il processo di progettazione, che accompagna – a cantiere aperto – le diverse fasi di apertura dello spazio.

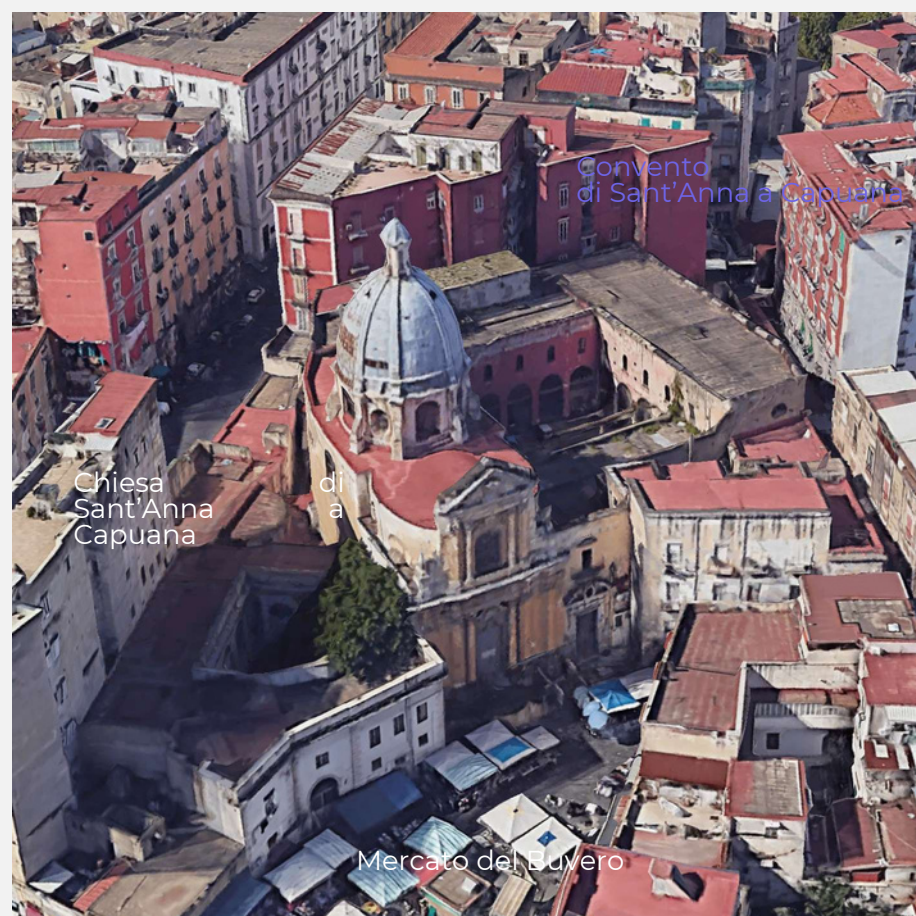

Chiesa Sant'Anna a
Capuana

Convento
di Sant'Anna a Capuana

Mercato del Buvero

Il progetto

Fondazione Terzoluogo dà vita a un nuovo spazio culturale nel quartiere del Borgo di Sant'Antonio Abate, un'area fragile tra la Stazione Centrale e il Centro Antico.

Il nuovo centro è un luogo di incontro e di apprendimento dove gli abitanti del Borgo e di tutta la città hanno a disposizione:

- Un posto per tutti: laboratori di creatività, gioco, musica, lettura e tempo libero
- Uno spazio dedicato ai più piccoli e ai loro genitori
- Una biblioteca multimediale per tutte le età
- Una residenza per studenti e artisti

Il progetto prende avvio dal restauro di un ex convento cinquecentesco di circa 4.000 mq contiguo alla Chiesa di Sant'Anna a Capuana all'ingresso del Mercato del Buvero.

**Il Convento di
Sant'Anna a
Capuana.
Lo stato di fatto**



Il porticato



La corte interna

**Il Convento di
Sant'Anna a
Capuana.
Lo stato di fatto**



Il piano terra



Il primo piano

Le fasi del progetto

prima fase / piano terra **settembre 2024**

spazio temporaneo
per formazione,
atelier per l'infanzia,
attività culturali
e servizi per le famiglie
800 mq

seconda fase / primo piano

atelier per i più piccoli,
servizi per le famiglie
biblioteca e laboratori 0-99
900 mq + 800 piano terra

terza fase / secondo piano

residenza per studenti e artisti,
bar e spazi verdi all'aperto 1000
mq

quarta fase **2027**

l'intero edificio
1900mq + 1800 mq all'aperto

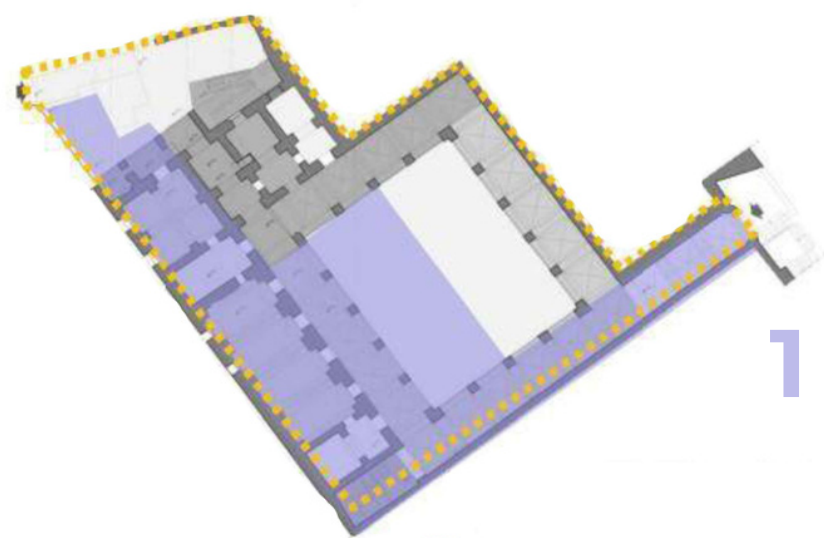

1 apertura
piano terra, spazio
temporaneo

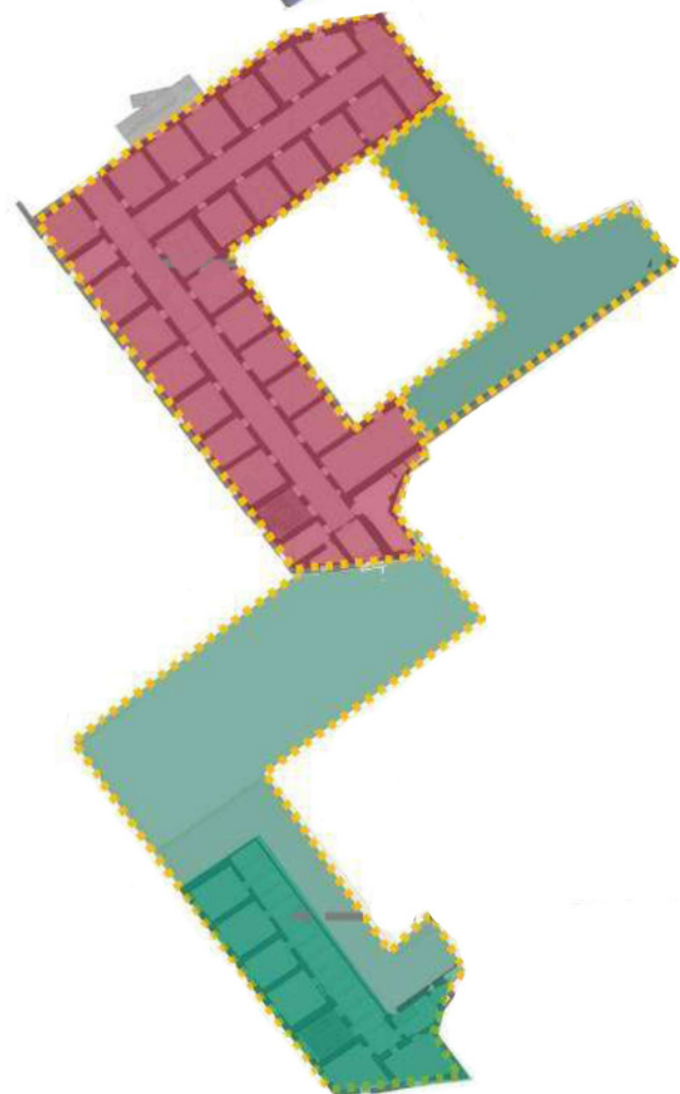

2 apertura primo piano,
spazio infanzia,
biblioteca e laboratori

3 apertura
secondo piano,
residenze per
studenti e artisti,
terrazze

