

**IL GIARDINO DELLA FERROVIA**

**Realizzazione di orti urbani**  
 in via Don Giovanni snc - quartiere Pianura - 80126 Napoli

Proprietà  REGIONE CAMPANIA

Concessionario immobiliare  E. A. V. srl

Comitente  Associazione di Promozione Sociale **ZAPPA SOCIAL**  
 Via Montagna Spaccata 290  
 80126 Napoli  
 e-mail: zappasocial@gmail.com

Progettazione  Architetto Pasquale Raffa  
 Piazza Gabriele D'Annunzio 56  
 80125 Napoli  
 cell.: 349 0577374  
 email: info@pasqualeraffa.com  
 pec: pasquale.raffa@archiworldpec.it

**Attrezzatura ad uso pubblico ai sensi dell'art. 56 delle Norme Tecniche di Attuazione della Variante Generale al PRG del Comune di Napoli**

Tipo Elaborato **Progetto Esecutivo**

| Data aggiornamento | Rev. n° | File | Descrizione aggiornamento | Disegnato |
|--------------------|---------|------|---------------------------|-----------|
|                    |         |      |                           |           |
|                    |         |      |                           |           |
|                    |         |      |                           |           |

Tavola **Urb\_02**

| Data prima emissione | Scala               | File                            |
|----------------------|---------------------|---------------------------------|
| FEBBRAIO 2021        | 1:1000<br>Disegnato | 10_Area_intervento<br>Approvato |

 Nord --- localizzazione DELL'AREA DI INTERVENTO

Localizzazione dell'area su rilievo aereofotogrammetrico del Comune di Napoli  
 scala 1:1000



Ortofoto con individuazione area

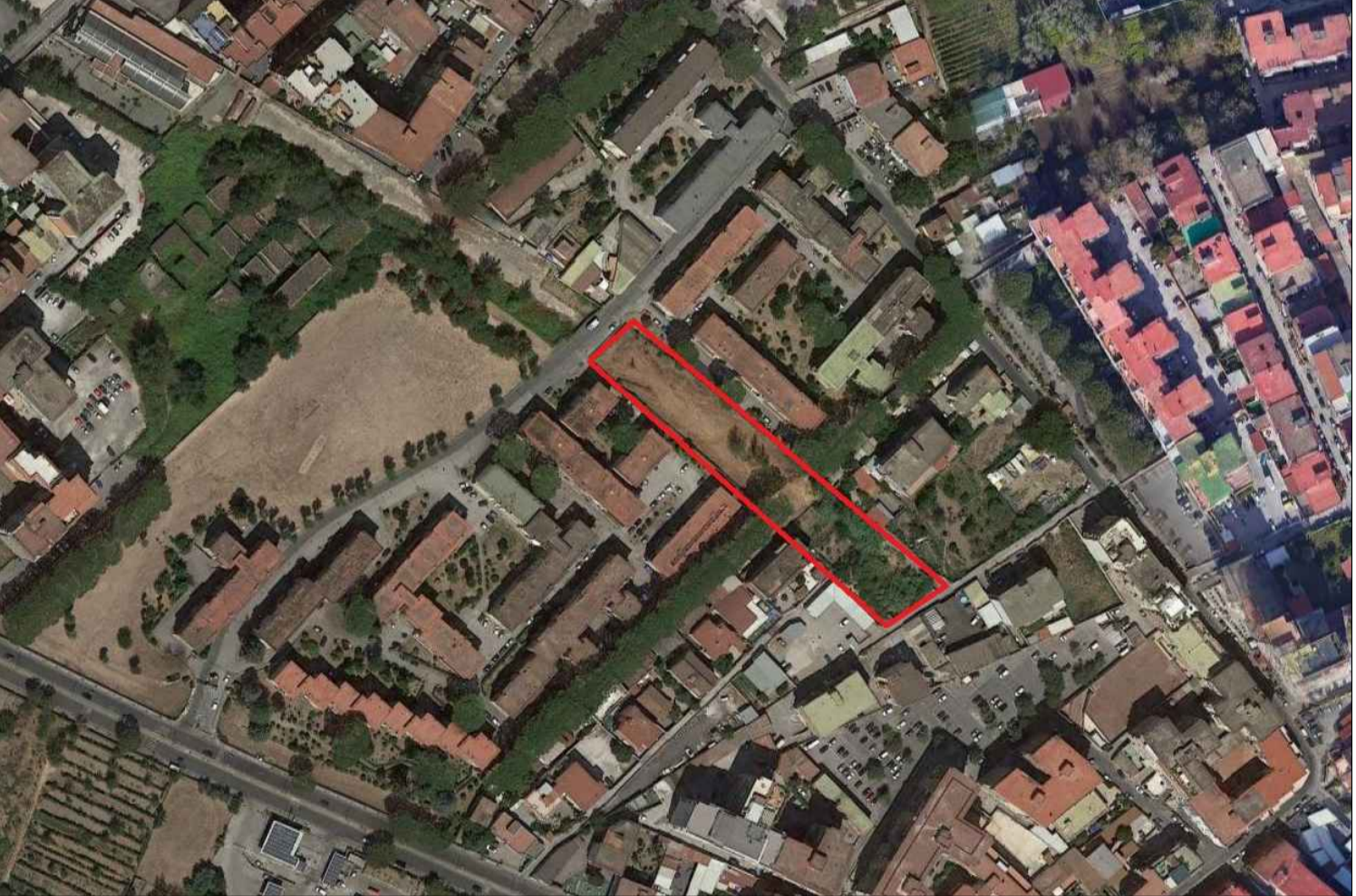

Vista aerea con individuazione area

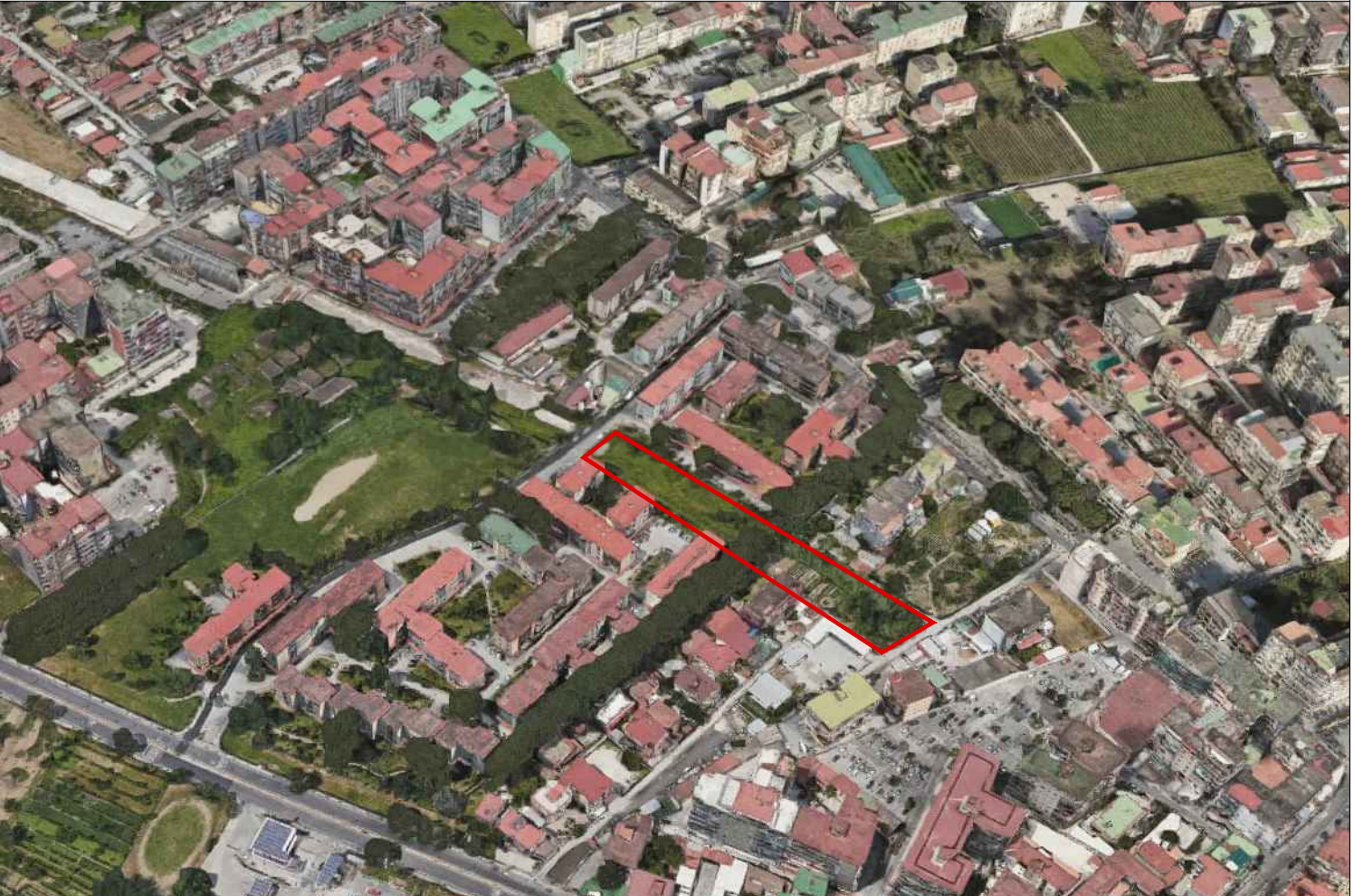

Localizzazione dell'area di intervento su mappa catastale  
 scala 1:1000



Scala originale: 1:2000  
 Dimensione cornice: 534.000 x 378.000 metri