



PIANO URBANISTICO ATTUATIVO
(ex art. 27 L.R.C.16/2004 e ss.mm.ii., ex art. 33 delle Nta della variante al PRG di Napoli)
**INSEDIAMENTO COMMERCIALE E ATTREZZATURE PUBBLICHE
IN VIA DELLE REPUBBLICHE MARINARE**

Con integrazioni e modifiche richieste nei pareri in sede di conferenza dei servizi



ELABORAZIONE:
RILIEVO E PIANO QUOTATO

**Tav.
R.1**

DATA: Gennaio 2019

AGGIORNAMENTI: Dicembre 2023

PROPRIETA':

MANDES s.r.l.
Via Domenico Morelli 15, 80121 Napoli
P.IVA 00273120634

PROGETTO:

FALANGA E MORRA ARCHITETTI
Coordinamento: Arch. Giovanni Morra

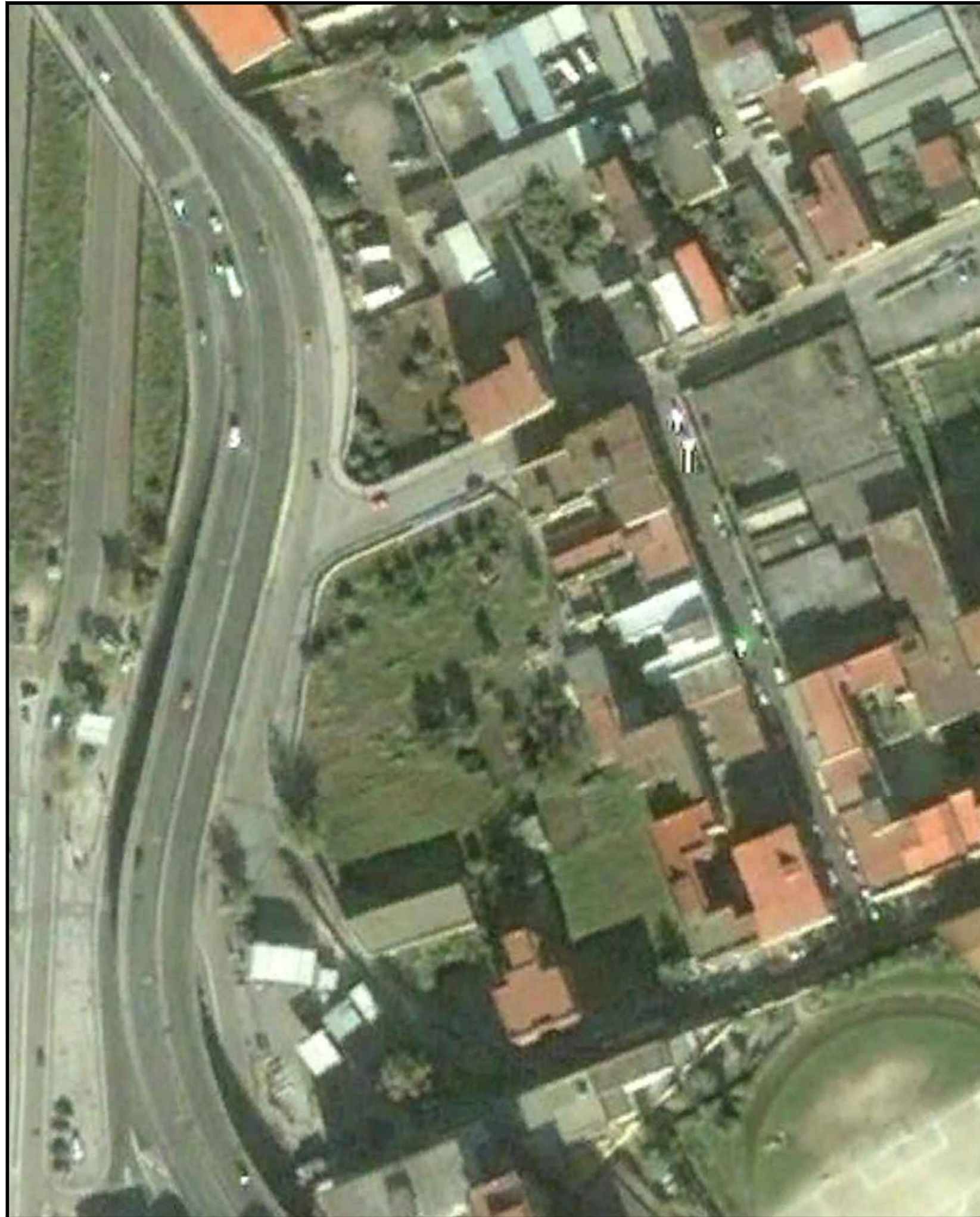

ORTOFOTO DELL'AREA OGGETTO DEL PUA - Anno 2004

LEGENDA

- LIMITE AREA D'INTERVENTO - mq 11.100,00
- LIMITE DEL PUA - mq 9.890,00
- LIMITE DI PROPRIETA' DEL PROPONENTE RICADENTE NELL'AREA OGGETTO DEL PUA - mq 8.744,00
- AREA ESCLUSA DAL LIMITE DELL'INTERVENTO
- SUPERFICIE PAVIMENTATA (non permeabile) - mq 2.611,50
- SUPERFICIE PERMEABILE - mq 6.132,50
- . 7.5 QUOTE ALTIMETRICHE AEROFOTOGRAMMETRIA
- + (+6.96) QUOTE ALTIMETRICHE DI RILIEVO
- (8.25) QUOTE ALTIMETRICHE RICAVATE PER INTERPOLAZIONE
- ALBERATURE ESISTENTI
- ARBUSTI ESISTENTI
- SEGNALETICA ORIZZONTALE
- A STALLO PER DIVERSAMENTE ABILI
- B FERME AUTOBUS

