

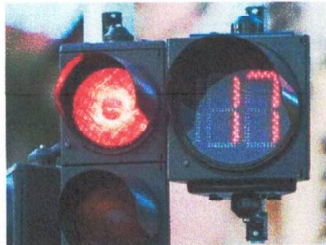

COMUNE DI NAPOLI
Direzione centrale Infrastrutture, lavori pubblici e mobilità
Servizio Mobilità sostenibile



PON METRO 2014/20 - MOBILITA' SOSTENIBILE E ITS

Infrastrutture e tecnologie intelligenti per la gestione dei flussi di traffico - Semafori

PROGETTO DEFINITIVO

Gruppo di progettazione - Comune di Napoli

arch. Angela D'Anna (Coordinatore della progettazione), ing. Francesco Addato, geom. Giuseppe Costa, geom. Luciano Marino, dott. Giuseppe Marzella, ing. Franco Savastano

Coordinatore per la sicurezza in fase di progettazione

arch. Francesca Spera

Supporto al gruppo di progettazione per ANM

ing. Francesco Chirillo, ing. Davide Pinto

Responsabile del procedimento

ing. Marzia di Caprio

Il dirigente

ing. Giuseppe D'Alessio

Studio dei dati di traffico (2016)

ER TRA 01

emissione maggio 2018



Convenzione DIETI – Comune di Napoli

Raccolta e analisi dei dati di traffico della mobilità urbana di Napoli

(Attività di servizio di cui alla determina dirigenziale n.15 del 06/03/2012 del dipartimento Ambiente registrata all' indice generale in data 09/05/2012 al 636 — CIG Z4705BD43A)

Gruppo di Lavoro DIETI:

- Prof. Ing. Antonio Sforza
- Ing. Claudio Sterle

ELABORAZIONE DATI SEZIONI STRADALI

I dati disponibili sono relativi a 20 sezioni stradali con le seguenti localizzazioni:

cod_Sez	Localizzazione	Flusso
1	Via Fuorigrotta	Imbocco Galleria
2	calata Capodichino	Incrocio Piazza Ottocalli
3	via Don Bosco	Incrocio Piazza Carlo III
4	Via Stadera	Incrocio Via S. M. del Pianto
5	Via Cinthia	Incrocio Via Terracina (Dopo Pannello a Messaggio Variabile)
6	Via Guantai ad Orsolona	Incrocio Via Leonardo Bianchi
7	Via Pansini	Incrocio Via Michele Pietravalle
8	Via Miano	Incrocio Via Capodimonte
9	via S. Maria a Cubito	Incrocio Via Giovanni Antonio Campano
10	via Ferraris	Incrocio Via Gianturco
11	Via Reggia di Portici	Incrocio Via Gianturco
12	Riviera di Chiaia 1	Incrocio Vico Satriano direzione Piazza S. Pasquale
13	Riviera di Chiaia 2	Incrocio Vico Satriano direzione Piazza Vittoria
14	Corso Vittorio Emanuele 1	Incrocio Viale Troise direzione Mergellina
15	Corso Vittorio Emanuele 2	Incrocio Viale Troise direzione Centro Antico
16	via Foria	Incrocio Via Cirillo
17	perimetrale di Scampia1	Uscita Via Udalrico Masoni
18	Viale Comandante Umberto Maddalena	direzione Aeroporto
19	Via Amerigo Vespucci	Incrocio Corso Lucci
20	via Cilea	Incrocio Via Santa Maria della Libera, direzione Via Luca Giordano

I dati sono stati rilevati dividendo la giornata in 60 fasce orarie dalle 6.00 a.m. alle 9.00 p.m. (4 fasce di 15 minuti per ogni ora). Per ogni fascia oraria sono state fatte tre diverse rilevazioni in 3 diversi giorni feriali (dal 25/09/12 al 27/09/12). Per ogni sezione, fascia oraria e giorno è stato rilevato il numero di Auto, Moto, Veicoli Leggeri, Veicoli Pesanti e Autobus. Nella graficizzazione dei risultati verrà utilizzato il valore medio ottenuto nei 3 giorni nella stessa fascia oraria

I grafici realizzati sono i seguenti:

- 15 grafici con istogramma a barre, uno per ogni fascia oraria, in cui si riporta in funzione delle sezione l'andamento del numero di veicoli per tipologia di veicolo;
- 5 grafici a linee, uno per ogni tipologia di veicolo, in cui si riporta in funzione della fascia oraria il numero di passaggi per sezione;
- 20 grafici a linee, uno per ogni sezione, in cui si riporta in funzione della fascia oraria, l'andamento del numero di passaggi medio per tipologia di veicolo;

Dati di traffico della mobilità urbana Comune di Napoli

Veicoli in transito per sezione, fascia oraria e tipologia: media 3 giorni feriali di rilevazione

Sezione	1	Via Fuorigrotta
----------------	----------	-----------------

Fascia oraria	Auto	Moto	Veicoli comm. leggeri	Veicoli comm. pesanti	Autobus
6,00 - 7,00	725	225	55	9	23
7,00 - 8,00	1 885	743	97	18	22
8,00 - 9,00	1 548	1 110	102	14	20
9,00 - 10,00	1 375	928	89	14	16
10,00 - 11,00	1 236	739	87	14	15
11,00 - 12,00	1 060	650	60	16	15
12,00 - 13,00	1 153	655	63	12	14
13,00 - 14,00	1 236	654	43	18	16
14,00 - 15,00	1 228	552	65	7	19
15,00 - 16,00	1 413	706	50	7	15
16,00 - 17,00	1 434	747	30	4	20
17,00 - 18,00	1 367	751	27	3	15
18,00 - 19,00	1 330	733	15	1	15
19,00 - 20,00	1 206	627	7	0	12
20,00 - 21,00	976	380	5	0	12
Totale	19 170	10 198	794	137	250

Sezione Via Fuorigrotta - veicoli in transito per fascia oraria (media 3 giorni feriali)

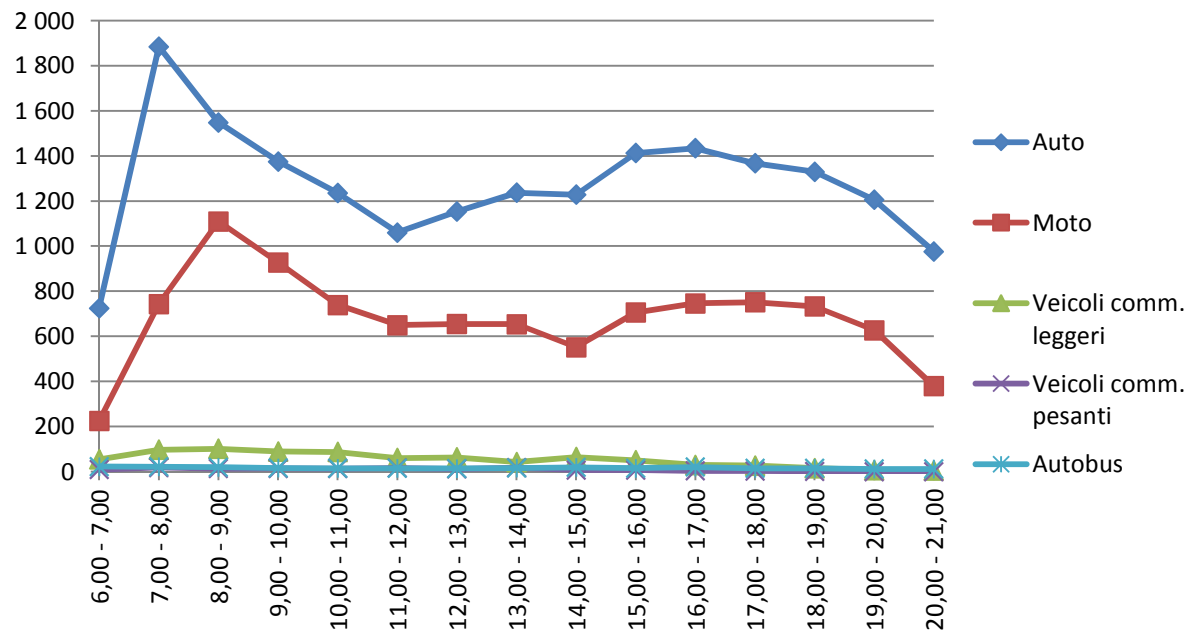

Sezione	2	calata Capodichino
----------------	----------	--------------------

Fascia oraria	Auto	Moto	Veicoli comm. leggeri	Veicoli comm. pesanti	Autobus
6,00 - 7,00	370	80	31	2	12
7,00 - 8,00	970	312	52	12	15
8,00 - 9,00	953	456	46	14	11
9,00 - 10,00	903	435	42	9	10
10,00 - 11,00	604	321	32	12	9
11,00 - 12,00	599	318	43	6	10
12,00 - 13,00	553	311	46	6	10
13,00 - 14,00	510	251	36	8	13
14,00 - 15,00	488	213	47	14	15
15,00 - 16,00	563	254	40	6	10
16,00 - 17,00	584	269	33	3	11
17,00 - 18,00	640	285	24	1	9
18,00 - 19,00	612	318	14	2	6
19,00 - 20,00	617	271	12	1	12
20,00 - 21,00	491	173	3	1	8
Totale	9 456	4 266	499	97	162

Sezione Calata Capodichino - veicoli in transito per fascia oraria (media 3 giorni feriali)

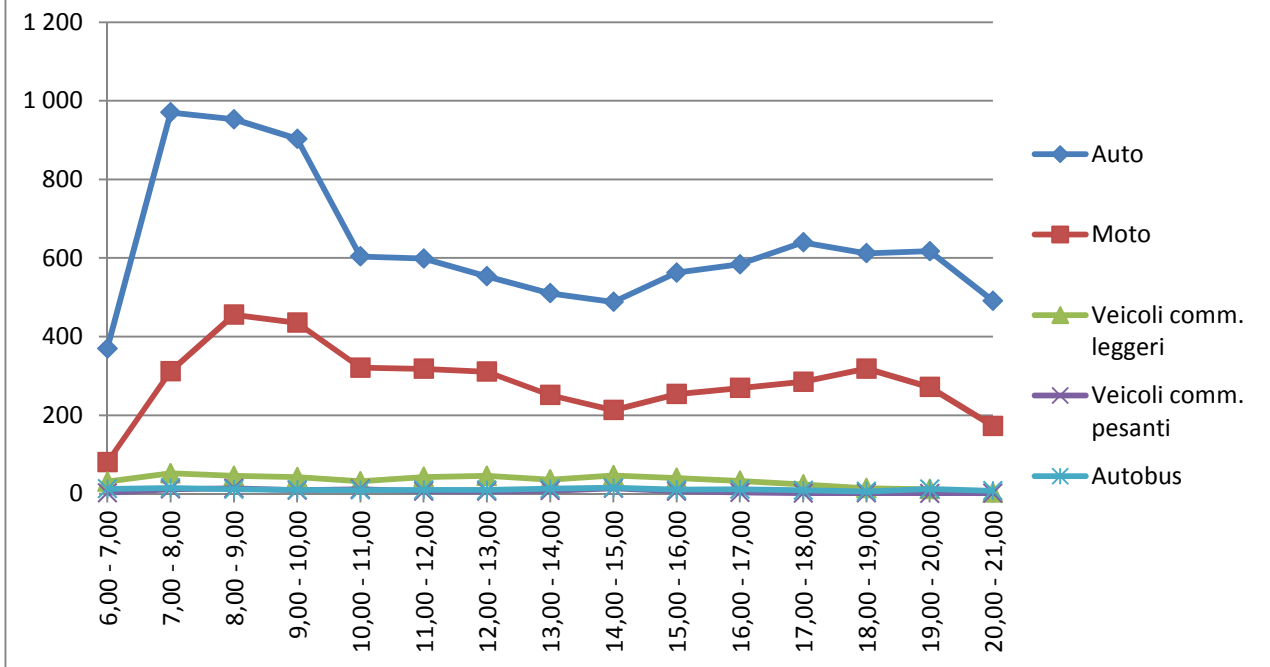

Sezione	3	via Don Bosco
----------------	----------	---------------

Fascia oraria	Auto	Moto	Veicoli comm. leggeri	Veicoli comm. pesanti	Autobus
6,00 - 7,00	270	16	23	4	26
7,00 - 8,00	729	89	47	13	38
8,00 - 9,00	822	189	47	11	30
9,00 - 10,00	806	147	34	7	37
10,00 - 11,00	682	175	29	6	31
11,00 - 12,00	659	158	27	3	27
12,00 - 13,00	722	203	24	8	22
13,00 - 14,00	646	177	22	4	26
14,00 - 15,00	550	105	25	3	23
15,00 - 16,00	568	128	34	3	19
16,00 - 17,00	628	135	28	0	20
17,00 - 18,00	703	153	22	0	23
18,00 - 19,00	766	152	12	1	18
19,00 - 20,00	711	117	9	1	20
20,00 - 21,00	493	69	8	0	15
Totale	9 755	2 013	391	64	374

**Sezione Via Don Bosco- veicoli in transito per fascia oraria
(media 3 giorni feriali)**

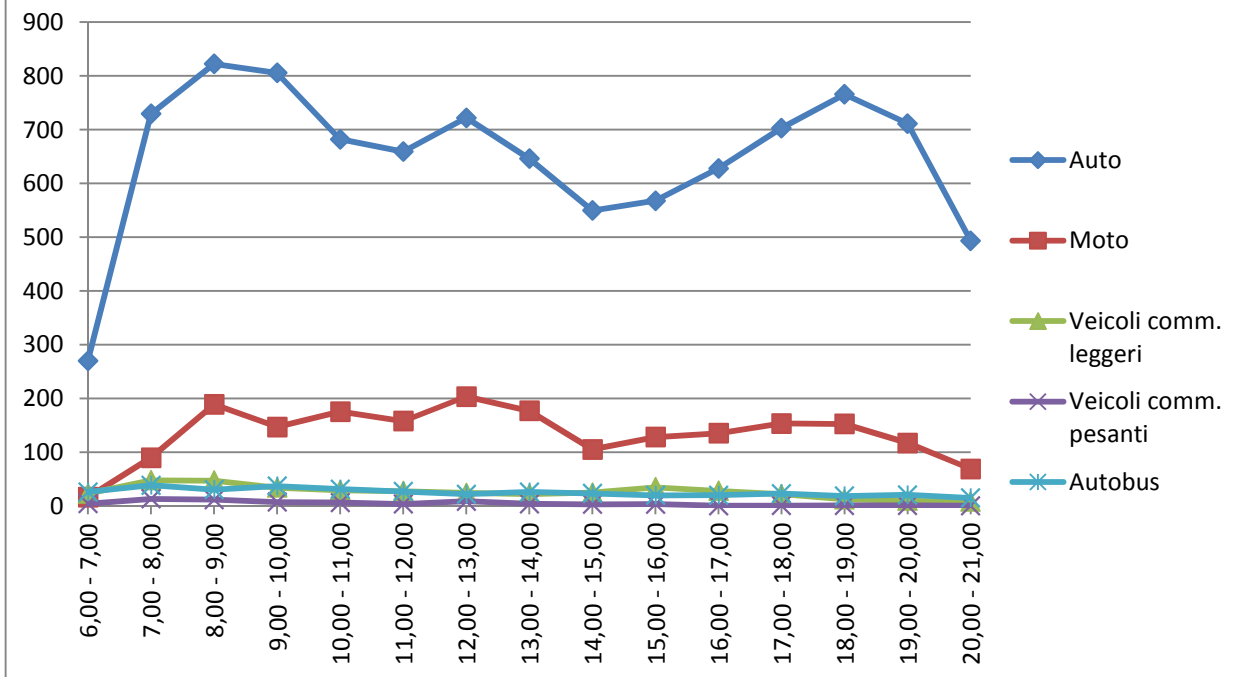

Sezione	4	Via Stadera
----------------	----------	-------------

Fascia oraria	Auto	Moto	Veicoli comm. leggeri	Veicoli comm. pesanti	Autobus
6,00 - 7,00	413	51	28	15	15
7,00 - 8,00	1 081	196	44	15	17
8,00 - 9,00	953	258	48	22	15
9,00 - 10,00	756	237	57	19	17
10,00 - 11,00	573	158	38	18	11
11,00 - 12,00	601	191	47	22	11
12,00 - 13,00	643	195	48	20	11
13,00 - 14,00	661	173	42	15	13
14,00 - 15,00	631	162	31	12	11
15,00 - 16,00	809	169	25	13	12
16,00 - 17,00	784	185	31	13	8
17,00 - 18,00	859	213	22	9	6
18,00 - 19,00	904	238	14	8	7
19,00 - 20,00	757	188	8	2	3
20,00 - 21,00	564	139	4	1	7
Totale	10 990	2 755	487	204	164

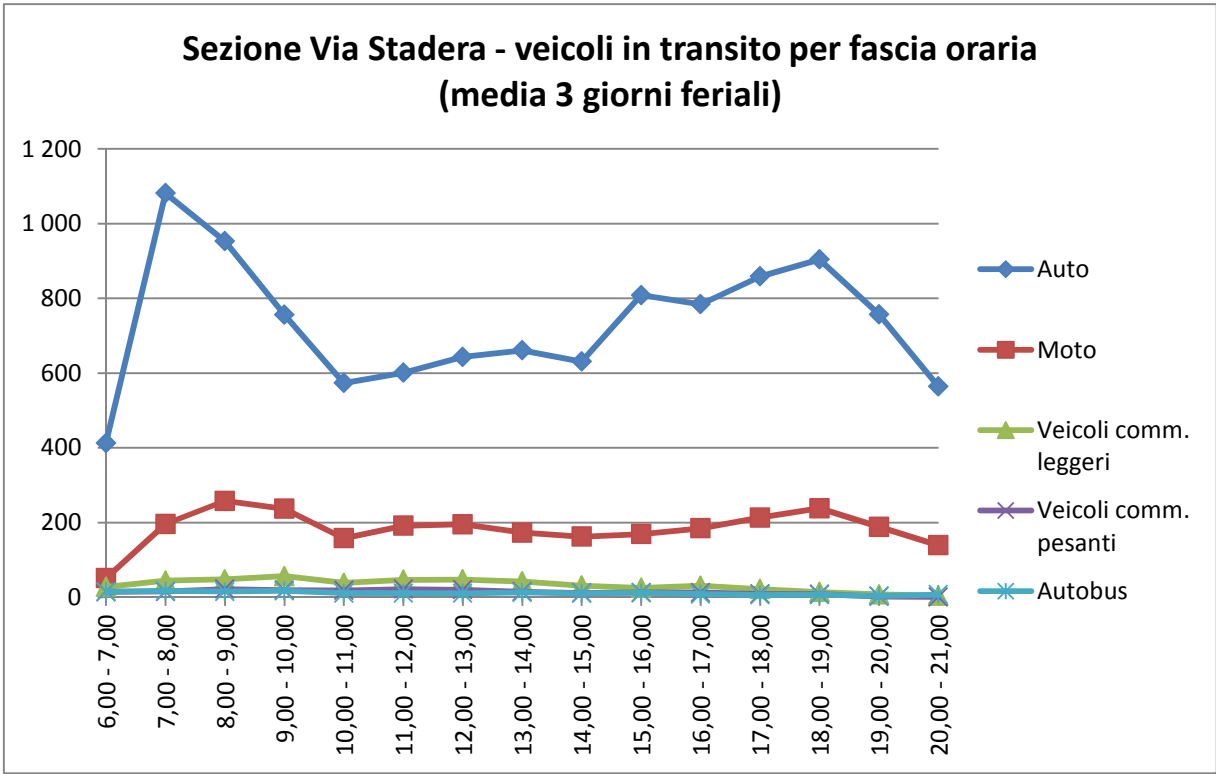

cod_Sez	5	Via Cinthia
----------------	----------	-------------

Fascia oraria	Auto	Moto	Veicoli comm. leggeri	Veicoli comm. pesanti	Autobus
6,00 - 7,00	697	105	52	28	18
7,00 - 8,00	2 412	392	89	35	25
8,00 - 9,00	2 976	661	80	27	24
9,00 - 10,00	2 602	546	75	25	27
10,00 - 11,00	2 156	495	94	19	23
11,00 - 12,00	2 158	442	75	14	23
12,00 - 13,00	2 243	494	85	16	21
13,00 - 14,00	2 298	497	68	23	29
14,00 - 15,00	2 250	451	108	18	25
15,00 - 16,00	2 226	424	94	10	23
16,00 - 17,00	2 207	407	72	10	23
17,00 - 18,00	2 222	403	69	8	22
18,00 - 19,00	2 172	431	44	3	19
19,00 - 20,00	2 109	379	31	2	15
20,00 - 21,00	1 915	288	27	2	20
Totale	32 642	6 415	1 062	240	336

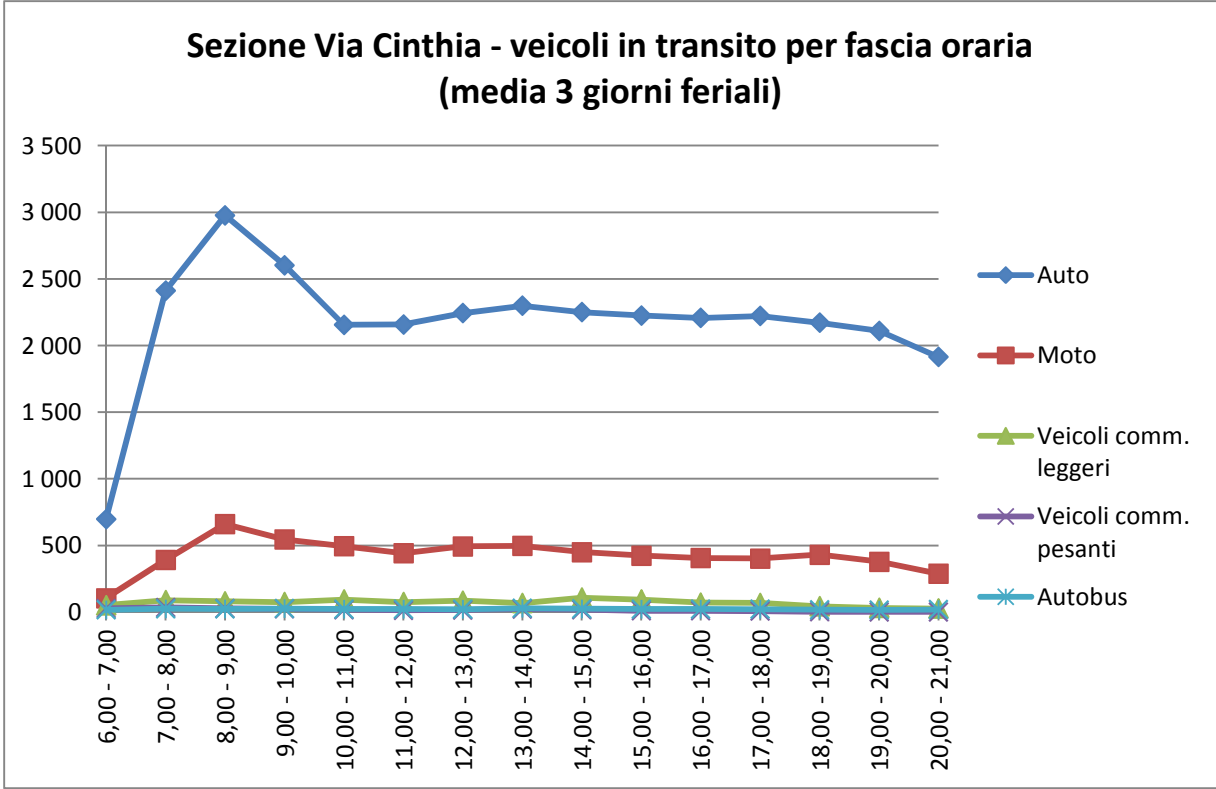

Sezione	6	Via Guantai ad Orsolona
----------------	----------	--------------------------------

Fascia oraria	Auto	Moto	Veicoli comm. leggeri	Veicoli comm. pesanti	Autobus
6,00 - 7,00	248	48	22	5	6
7,00 - 8,00	744	200	36	9	12
8,00 - 9,00	687	189	27	6	6
9,00 - 10,00	613	157	25	8	8
10,00 - 11,00	543	128	30	10	7
11,00 - 12,00	440	112	28	7	7
12,00 - 13,00	449	101	23	7	6
13,00 - 14,00	394	107	14	5	6
14,00 - 15,00	387	86	20	9	9
15,00 - 16,00	449	120	16	9	10
16,00 - 17,00	428	117	10	9	8
17,00 - 18,00	469	122	9	3	7
18,00 - 19,00	395	113	6	2	6
19,00 - 20,00	388	95	6	2	8
20,00 - 21,00	248	56	2	1	6
Totale	6 881	1 752	274	92	112

Sezione Via Guantai ad Orsolona - veicoli in transito per fascia oraria (media 3 giorni feriali)

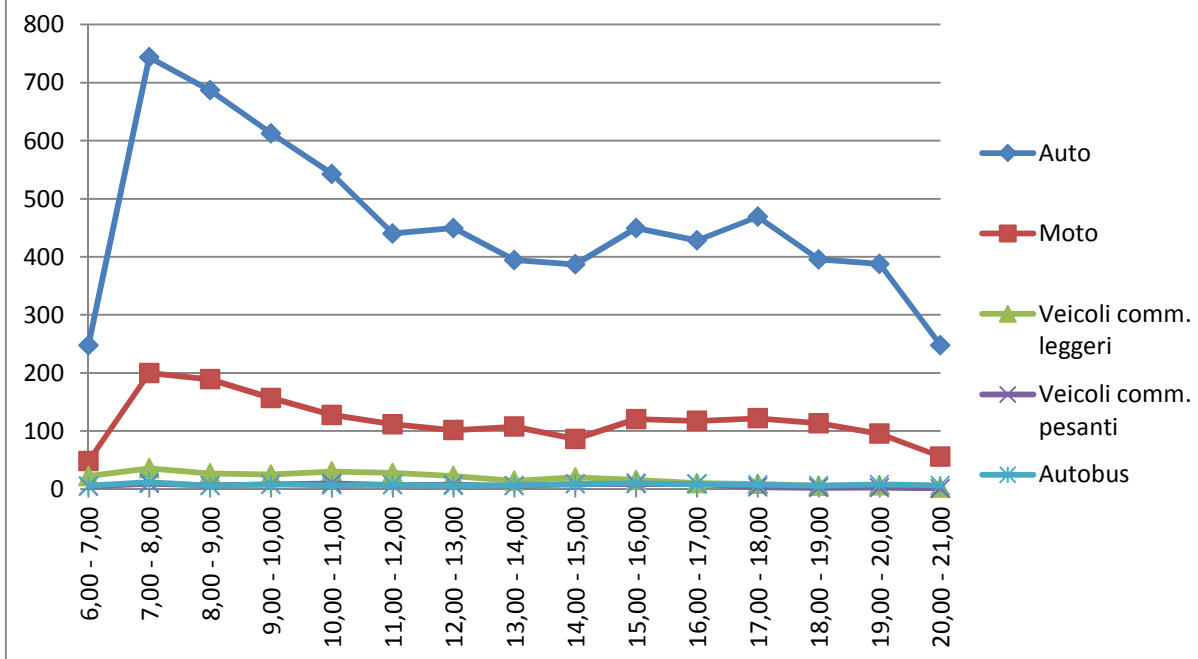

Sezione	7	Via Pansini
----------------	----------	--------------------

Fascia oraria	Auto	Moto	Veicoli comm. leggeri	Veicoli comm. pesanti	Autobus
6,00 - 7,00	788	105	36	5	15
7,00 - 8,00	1 867	401	49	9	26
8,00 - 9,00	1 916	545	32	5	24
9,00 - 10,00	1 865	394	29	10	21
10,00 - 11,00	1 421	282	35	10	20
11,00 - 12,00	1 537	312	41	8	17
12,00 - 13,00	1 616	378	45	6	17
13,00 - 14,00	2 012	434	48	20	21
14,00 - 15,00	1 818	397	49	30	26
15,00 - 16,00	1 662	415	47	29	19
16,00 - 17,00	1 761	449	44	25	22
17,00 - 18,00	1 788	460	36	16	19
18,00 - 19,00	1 852	505	21	9	15
19,00 - 20,00	1 986	518	14	4	15
20,00 - 21,00	1 743	351	14	4	16
Totale	25 631	5 944	539	190	294

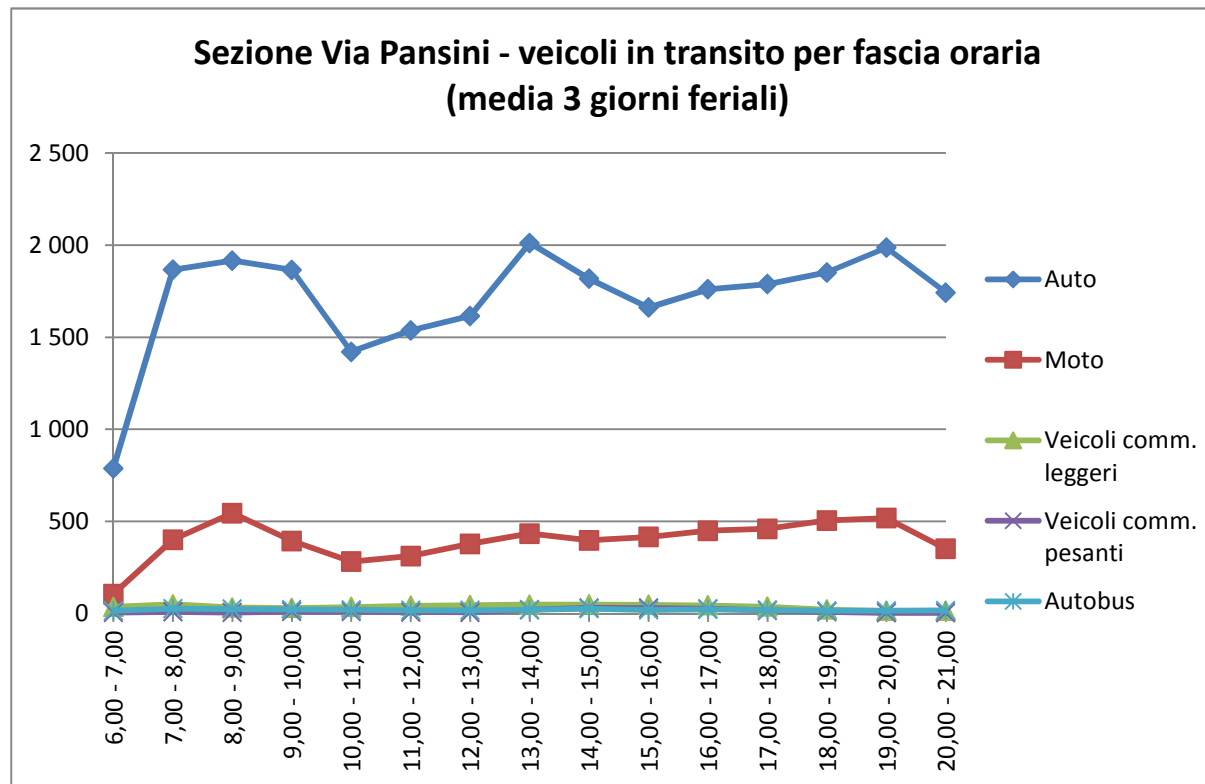

Sezione	8	Via Miano
----------------	----------	-----------

Fascia oraria	Auto	Moto	Veicoli comm. leggeri	Veicoli comm. pesanti	Autobus
6,00 - 7,00	619	168	58	24	15
7,00 - 8,00	1 636	608	86	35	25
8,00 - 9,00	1 651	1 050	82	35	27
9,00 - 10,00	1 473	691	92	39	25
10,00 - 11,00	1 270	547	90	38	21
11,00 - 12,00	1 145	560	85	54	23
12,00 - 13,00	1 122	472	78	41	20
13,00 - 14,00	1 276	546	61	28	19
14,00 - 15,00	1 306	453	66	12	15
15,00 - 16,00	1 337	478	61	10	21
16,00 - 17,00	1 319	477	56	10	17
17,00 - 18,00	1 326	498	47	6	20
18,00 - 19,00	1 290	522	25	1	14
19,00 - 20,00	1 268	477	16	2	14
20,00 - 21,00	1 133	380	10	1	11
Totale	19 169	7 926	913	334	286

Sezione Via Miano - veicoli in transito per fascia oraria (media 3 giorni feriali)

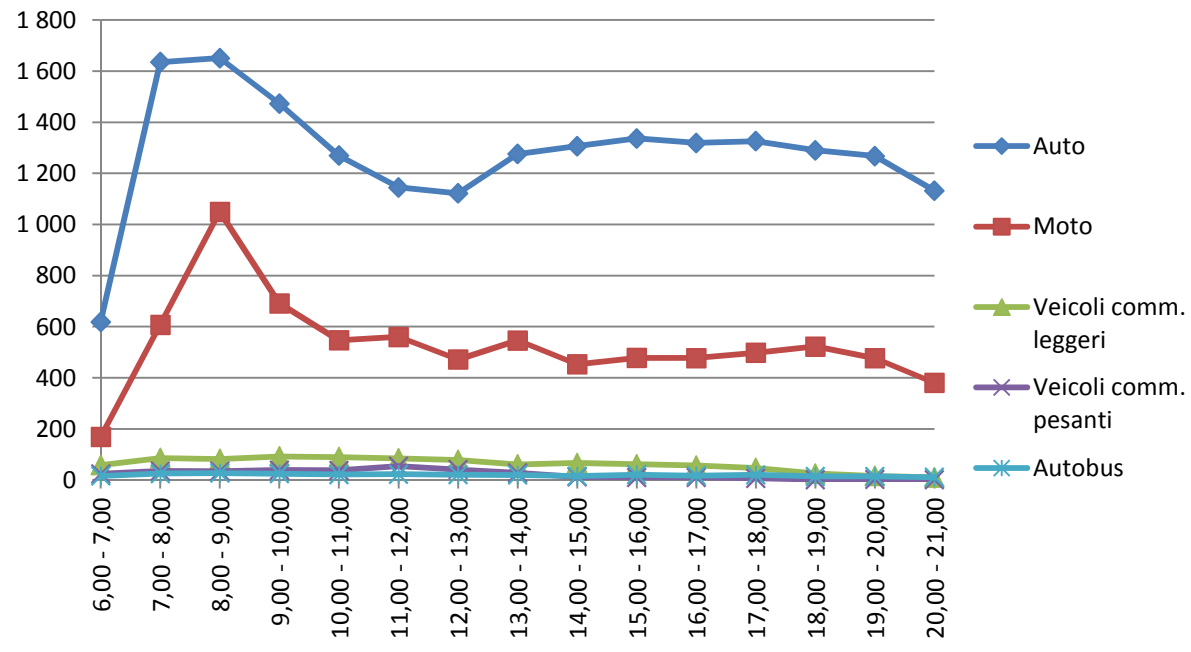

Sezione	9	via S. Maria a Cubito
----------------	----------	------------------------------

Fascia oraria	Auto	Moto	Veicoli comm. leggeri	Veicoli comm. pesanti	Autobus
6,00 - 7,00	728	98	77	13	16
7,00 - 8,00	1 026	284	64	13	13
8,00 - 9,00	972	341	54	10	12
9,00 - 10,00	892	213	47	15	14
10,00 - 11,00	830	154	41	14	11
11,00 - 12,00	669	150	36	15	12
12,00 - 13,00	790	154	36	11	10
13,00 - 14,00	736	143	26	12	12
14,00 - 15,00	517	122	29	17	12
15,00 - 16,00	553	123	27	10	14
16,00 - 17,00	637	136	30	11	15
17,00 - 18,00	643	173	23	6	14
18,00 - 19,00	642	172	14	6	11
19,00 - 20,00	676	172	9	4	11
20,00 - 21,00	636	125	12	2	10
Totale	10 948	2 561	526	158	188

Sezione Via S. Maria a Cubito - veicoli in transito per fascia oraria (media 3 giorni feriali)

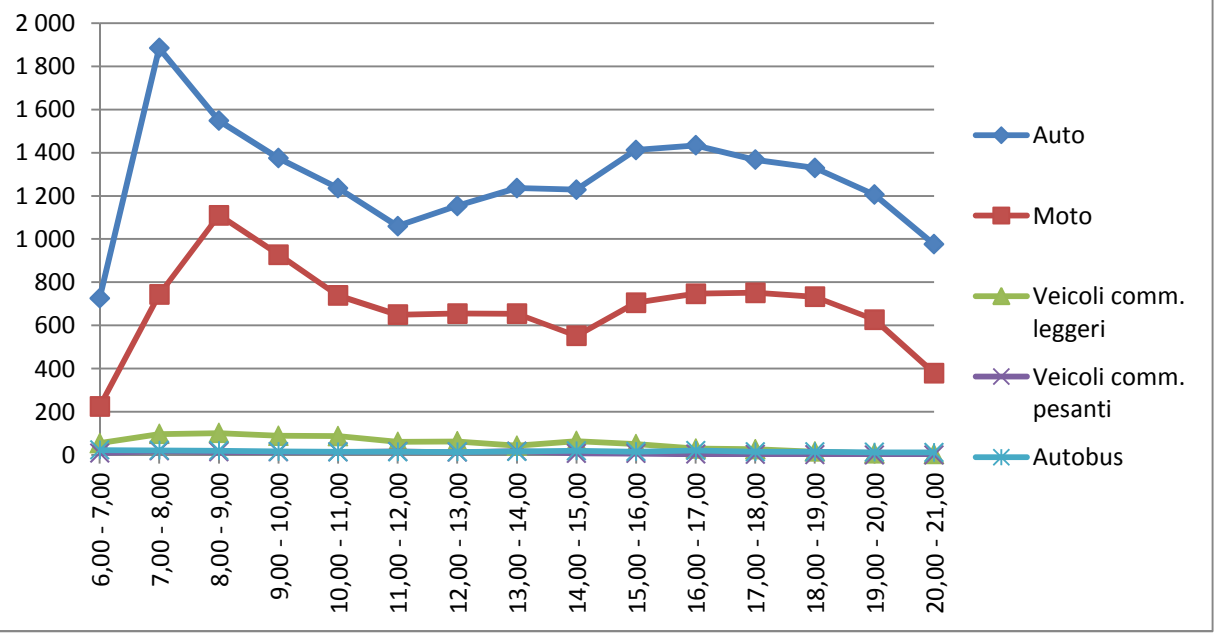

Sezione	10	via Ferraris
----------------	-----------	--------------

Fascia oraria	Auto	Moto	Veicoli comm. leggeri	Veicoli comm. pesanti	Autobus
6,00 - 7,00	526	76	41	20	12
7,00 - 8,00	944	277	44	26	12
8,00 - 9,00	708	378	34	19	7
9,00 - 10,00	682	336	38	34	10
10,00 - 11,00	593	249	47	39	11
11,00 - 12,00	619	224	40	22	9
12,00 - 13,00	593	225	34	24	7
13,00 - 14,00	609	252	44	25	11
14,00 - 15,00	659	181	38	26	7
15,00 - 16,00	676	177	30	20	7
16,00 - 17,00	684	165	31	15	9
17,00 - 18,00	711	197	23	6	6
18,00 - 19,00	659	185	19	4	8
19,00 - 20,00	697	151	12	4	4
20,00 - 21,00	577	114	9	1	4
Totale	9 936	3 187	483	286	126

Sezione Via Ferraris - veicoli in transito per fascia oraria (media 3 giorni feriali)

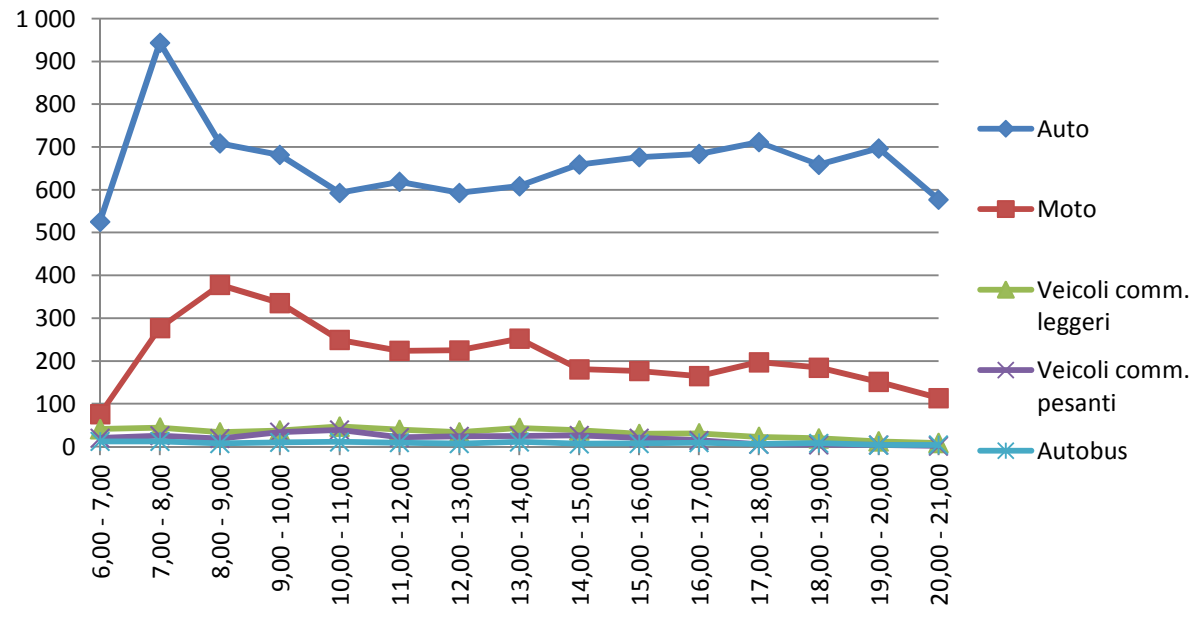

Sezione	11	Via Reggia di Portici
----------------	-----------	------------------------------

Fascia oraria	Auto	Moto	Veicoli comm. leggeri	Veicoli comm. pesanti	Autobus
6,00 - 7,00	677	84	58	41	16
7,00 - 8,00	1 552	267	107	75	19
8,00 - 9,00	1 495	421	93	47	18
9,00 - 10,00	1 642	402	72	54	24
10,00 - 11,00	1 440	323	79	56	24
11,00 - 12,00	1 135	230	78	49	16
12,00 - 13,00	1 090	233	63	53	15
13,00 - 14,00	1 165	214	45	34	17
14,00 - 15,00	1 125	171	66	42	21
15,00 - 16,00	1 202	187	48	37	21
16,00 - 17,00	1 190	188	40	26	14
17,00 - 18,00	1 290	225	37	20	15
18,00 - 19,00	1 292	233	25	10	11
19,00 - 20,00	1 117	211	10	4	7
20,00 - 21,00	783	101	7	9	7
Totale	18 194	3 488	829	558	245

Sezione Via Reggia di Portici - veicoli in transito per fascia oraria (media 3 giorni feriali)

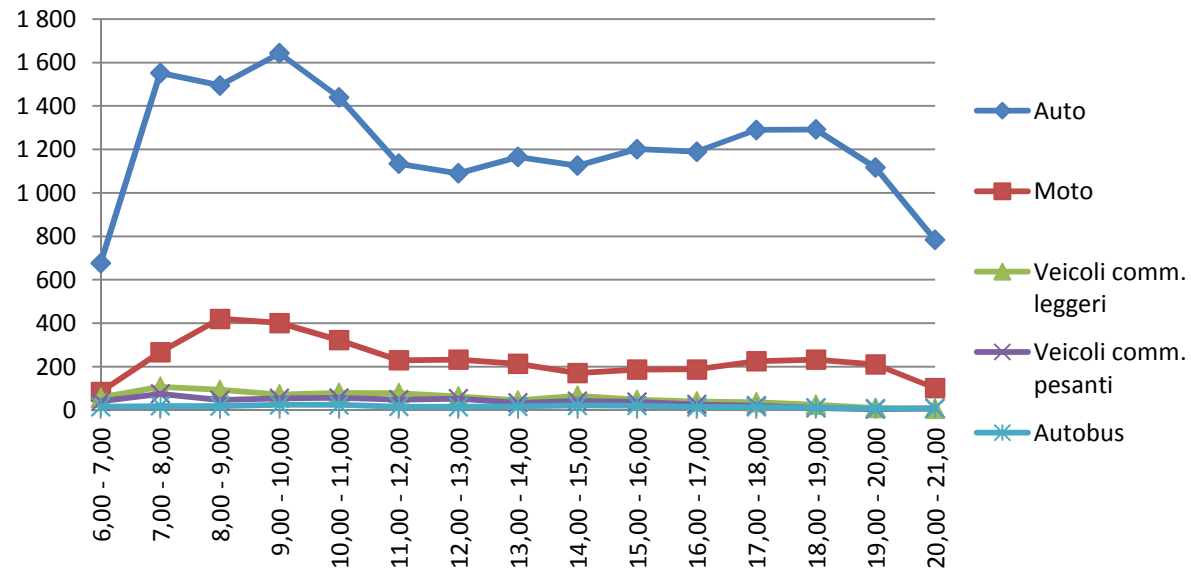

Sezione	12
----------------	-----------

Riviera di Chiaia 1

direzione Piazza S. Pasquale

Fascia oraria	Auto	Moto	Veicoli comm. leggeri	Veicoli comm. pesanti	Autobus
6,00 - 7,00	440	85	31	24	23
7,00 - 8,00	988	350	47	44	32
8,00 - 9,00	749	556	54	39	26
9,00 - 10,00	608	603	60	32	26
10,00 - 11,00	639	576	61	38	29
11,00 - 12,00	654	663	63	29	28
12,00 - 13,00	795	786	58	32	26
13,00 - 14,00	942	822	55	25	25
14,00 - 15,00	1 023	637	54	18	33
15,00 - 16,00	1 142	682	50	22	25
16,00 - 17,00	1 200	772	53	28	27
17,00 - 18,00	1 338	915	46	24	26
18,00 - 19,00	1 292	1 086	27	12	24
19,00 - 20,00	1 475	1 495	17	7	16
20,00 - 21,00	1 409	1 070	10	4	16
Totale	14 693	11 096	686	378	382

Sezione Riviera di Chiaia - veicoli in transito per fascia oraria (media 3 giorni feriali)

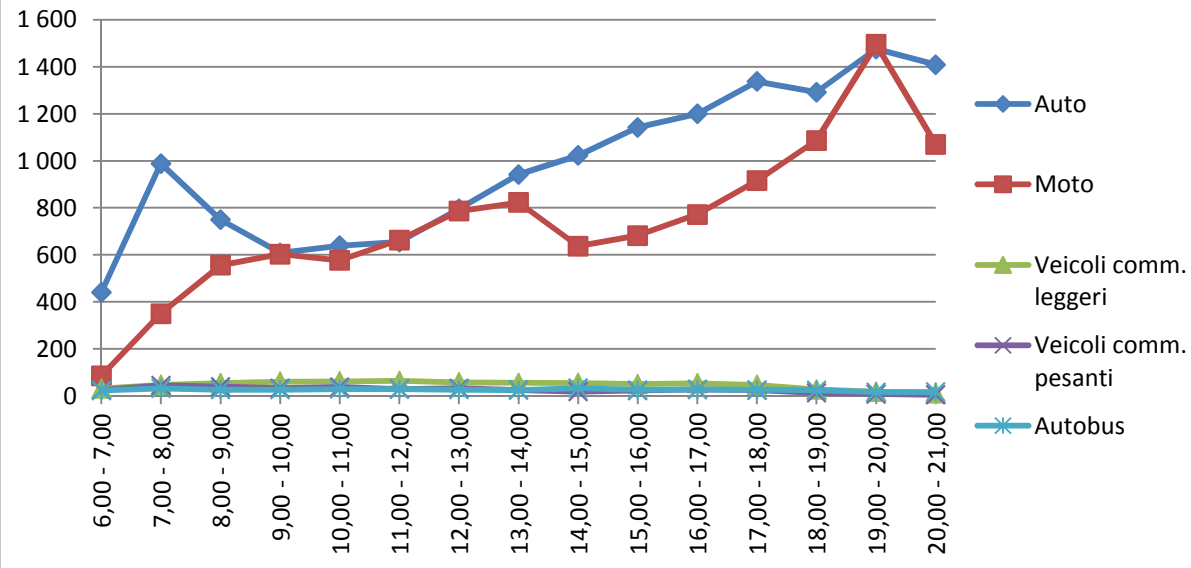

Sezione	13
----------------	-----------

Riviera di Chiaia 2

direzione Piazza Vittoria

Fascia oraria	Auto	Moto	Veicoli comm. leggeri	Veicoli comm. pesanti	Autobus
6,00 - 7,00	630	167	36	20	23
7,00 - 8,00	1 671	651	57	24	27
8,00 - 9,00	1 626	1 469	72	28	32
9,00 - 10,00	1 536	1 390	91	37	31
10,00 - 11,00	1 213	976	93	35	28
11,00 - 12,00	1 045	915	82	35	33
12,00 - 13,00	963	782	71	28	31
13,00 - 14,00	1 024	814	67	38	27
14,00 - 15,00	1 190	659	67	32	30
15,00 - 16,00	1 311	815	73	25	31
16,00 - 17,00	1 272	757	62	25	33
17,00 - 18,00	1 368	764	50	15	27
18,00 - 19,00	1 274	776	31	10	23
19,00 - 20,00	1 257	686	22	3	18
20,00 - 21,00	1 186	528	10	3	14
Totale	18 565	12 149	883	356	409

Sezione Riviera di Chiaia 2 - veicoli in transito per fascia oraria (media 3 giorni feriali)

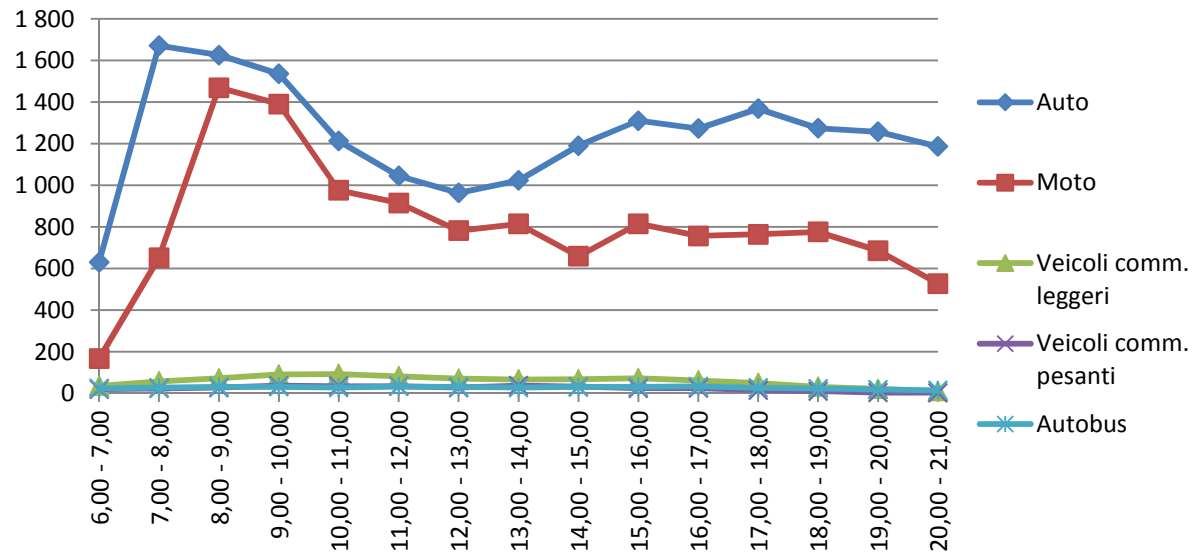

Sezione	14	Corso Vittorio Emanuele 1	direzione Mergellina
----------------	-----------	----------------------------------	-----------------------------

Fascia oraria	Auto	Moto	Veicoli comm. leggeri	Veicoli comm. pesanti	Autobus
6,00 - 7,00	154	83	26	4	4
7,00 - 8,00	399	434	31	9	4
8,00 - 9,00	402	822	49	8	5
9,00 - 10,00	437	646	42	9	5
10,00 - 11,00	364	483	38	9	5
11,00 - 12,00	334	449	31	9	4
12,00 - 13,00	331	522	27	9	4
13,00 - 14,00	323	472	29	3	5
14,00 - 15,00	353	392	29	2	6
15,00 - 16,00	392	506	25	2	3
16,00 - 17,00	369	446	21	1	4
17,00 - 18,00	356	454	19	2	4
18,00 - 19,00	339	446	8	3	4
19,00 - 20,00	369	504	7	1	3
20,00 - 21,00	359	368	6	1	2
Totale complessivo	5 281	7 027	388	72	61

Sezione Corso Vittorio Emanuele I - veicoli in transito per fascia oraria (media 3 giorni feriali)

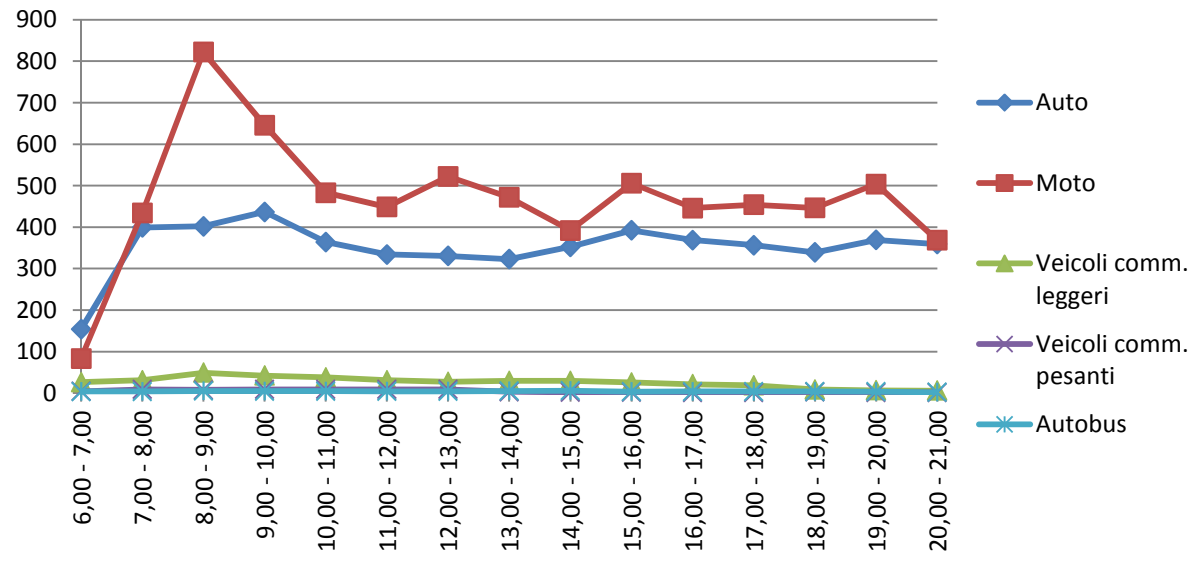

Sezione	15	Corso Vittorio Emanuele 2	direzione Centro Antico
----------------	-----------	----------------------------------	--------------------------------

Fascia oraria	Auto	Moto	Veicoli comm. leggeri	Veicoli comm. pesanti	Autobus
6,00 - 7,00	113	63	13	2	4
7,00 - 8,00	357	255	23	4	4
8,00 - 9,00	409	487	33	9	4
9,00 - 10,00	368	425	31	8	4
10,00 - 11,00	369	353	35	10	4
11,00 - 12,00	412	420	35	14	4
12,00 - 13,00	392	507	33	9	5
13,00 - 14,00	414	550	28	7	6
14,00 - 15,00	312	392	27	5	4
15,00 - 16,00	374	405	29	5	5
16,00 - 17,00	395	479	34	6	5
17,00 - 18,00	384	566	22	3	4
18,00 - 19,00	379	594	11	1	4
19,00 - 20,00	450	633	6	1	2
20,00 - 21,00	395	475	2	0	2
Totale	5 523	6 606	361	85	61

Sezione Corso Vittorio Emanuele II - veicoli in transito per fascia oraria (media 3 giorni feriali)

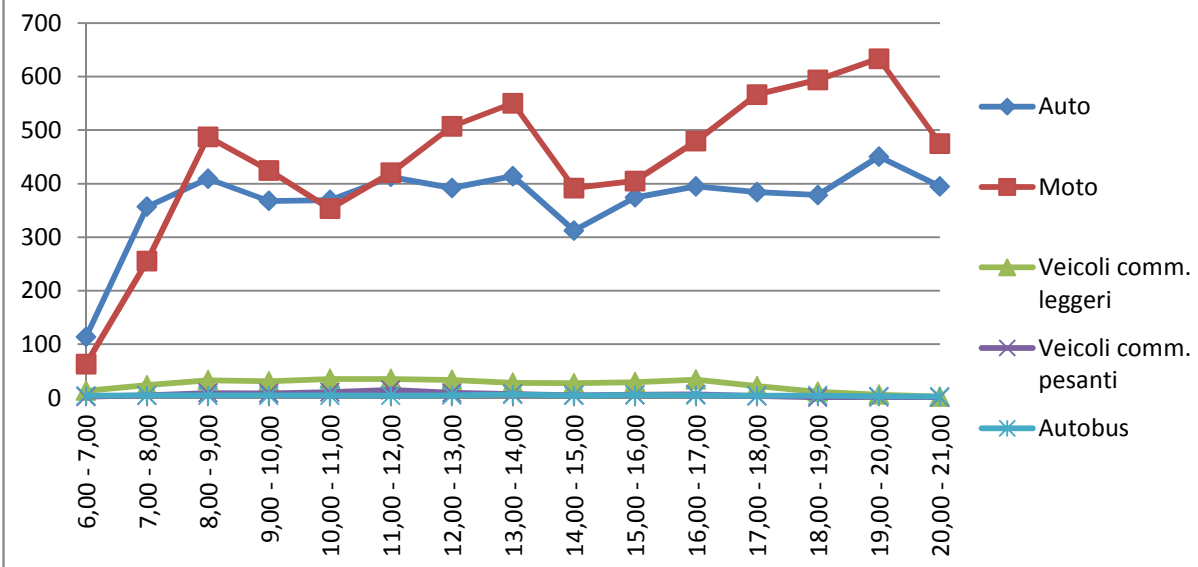

Sezione	16	via Foria
----------------	-----------	-----------

Fascia oraria	Auto	Moto	Veicoli comm. leggeri	Veicoli comm. pesanti	Autobus
6,00 - 7,00	483	145	71	1	17
7,00 - 8,00	1 065	567	105	2	20
8,00 - 9,00	1 042	976	105	1	19
9,00 - 10,00	821	884	107	1	19
10,00 - 11,00	790	817	112	1	21
11,00 - 12,00	794	911	117	1	21
12,00 - 13,00	758	854	100	1	18
13,00 - 14,00	814	835	80	1	28
14,00 - 15,00	940	836	83	0	27
15,00 - 16,00	921	870	68	1	20
16,00 - 17,00	941	919	68	1	24
17,00 - 18,00	931	965	53	0	21
18,00 - 19,00	851	997	27	0	18
19,00 - 20,00	880	983	23	0	16
20,00 - 21,00	867	730	21	0	13
Totale	12 901	12 288	1 140	12	301

Sezione Via Foria - veicoli in transito per fascia oraria (media 3 giorni feriali)

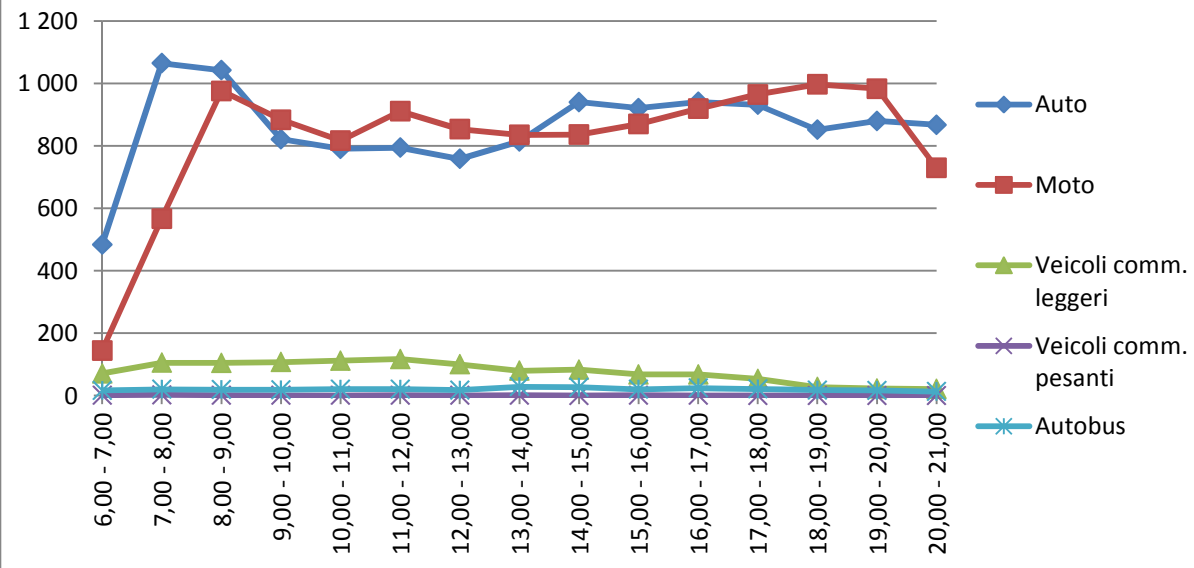

Sezione	17	perimetrale di Scampia
----------------	-----------	------------------------

Fascia oraria	Auto	Moto	Veicoli comm. leggeri	Veicoli comm. pesanti	Autobus
6,00 - 7,00	298	18	7	0	1
7,00 - 8,00	1 054	98	31	1	2
8,00 - 9,00	966	140	14	0	1
9,00 - 10,00	576	89	6	0	2
10,00 - 11,00	427	61	8	0	1
11,00 - 12,00	346	45	7	0	1
12,00 - 13,00	353	49	3	0	1
13,00 - 14,00	364	40	11	0	1
14,00 - 15,00	325	32	20	1	1
15,00 - 16,00	346	41	18	0	5
16,00 - 17,00	400	55	16	1	2
17,00 - 18,00	416	50	11	1	3
18,00 - 19,00	385	35	8	1	4
19,00 - 20,00	349	32	9	0	2
20,00 - 21,00	287	20	5	0	1
Totale	6 891	805	175	5	28

Sezione perimetrale di scampia - veicoli in transito per fascia oraria (media 3 giorni feriali)

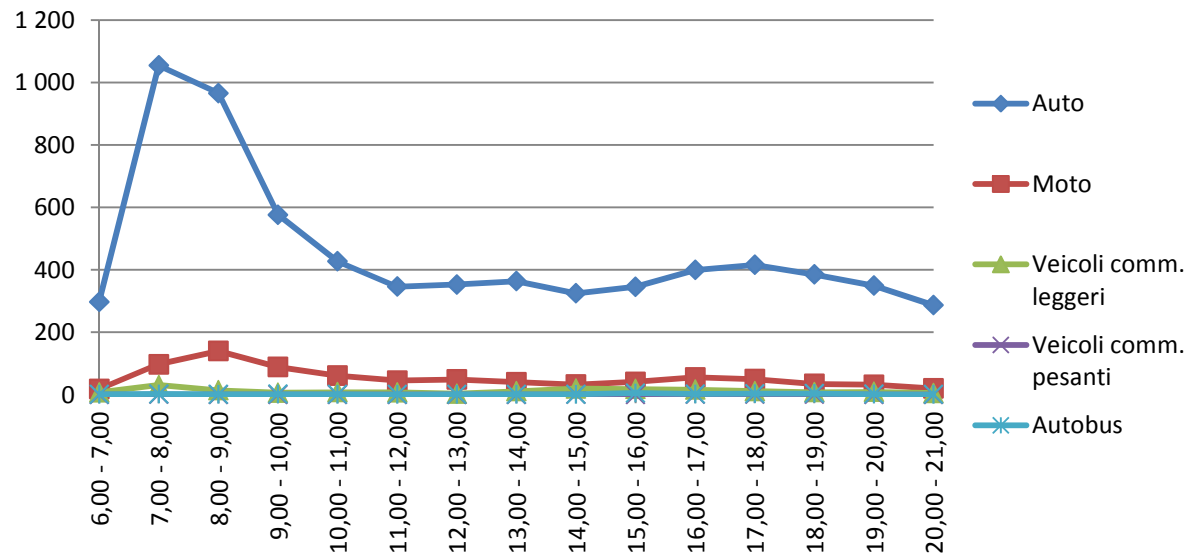

Sezione	18	Viale Comandante Umberto Maddalena
----------------	-----------	---

Fascia oraria	Auto	Moto	Veicoli comm. leggeri	Veicoli comm. pesanti	Autobus
6,00 - 7,00	876	87	64	4	24
7,00 - 8,00	2 117	322	110	2	23
8,00 - 9,00	2 071	473	96	4	13
9,00 - 10,00	2 031	321	117	6	24
10,00 - 11,00	1 390	217	110	6	18
11,00 - 12,00	1 121	181	89	5	19
12,00 - 13,00	1 297	213	109	2	16
13,00 - 14,00	1 240	193	79	9	18
14,00 - 15,00	1 188	166	67	14	15
15,00 - 16,00	1 203	170	69	9	17
16,00 - 17,00	1 198	171	61	10	14
17,00 - 18,00	1 389	168	54	4	17
18,00 - 19,00	1 415	171	30	5	13
19,00 - 20,00	1 220	166	24	3	13
20,00 - 21,00	989	138	10	2	14
Totale	20 746	3 156	1 088	87	260

**Sezione Viale Comandante Umberto
Maddalena
- veicoli in transito per fascia oraria (media 3
giorni feriali)**

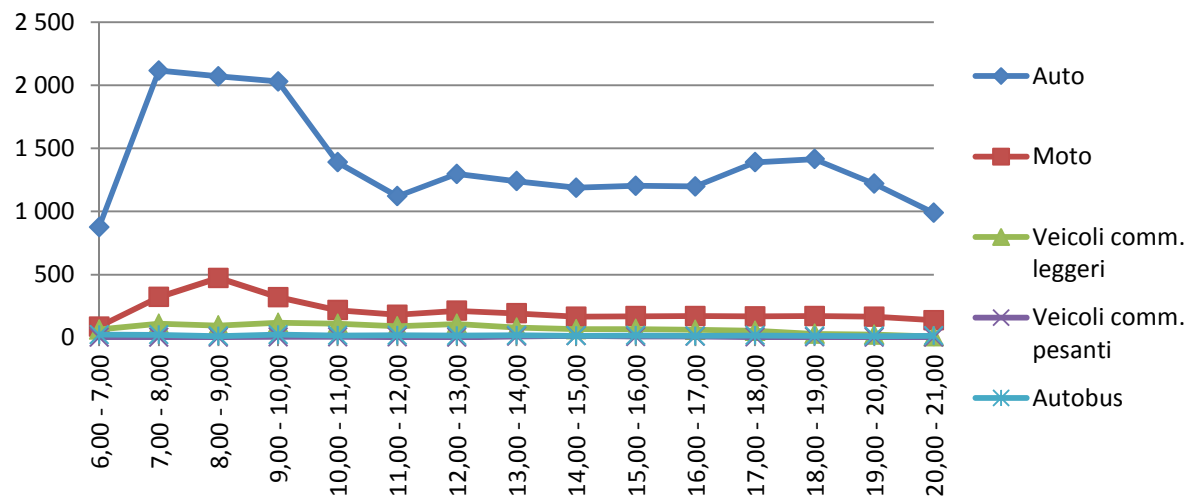

Sezione	19	Via Amerigo Vespucci
----------------	-----------	-----------------------------

Fascia oraria	Auto	Moto	Veicoli comm. leggeri	Veicoli comm. pesanti	Autobus
6,00 - 7,00	558	64	49	37	31
7,00 - 8,00	1 422	258	78	58	49
8,00 - 9,00	1 718	492	103	38	45
9,00 - 10,00	1 724	461	82	35	45
10,00 - 11,00	1 459	337	61	27	40
11,00 - 12,00	1 310	327	67	27	38
12,00 - 13,00	1 099	272	53	23	33
13,00 - 14,00	1 209	302	42	31	34
14,00 - 15,00	1 318	276	51	31	38
15,00 - 16,00	1 398	276	54	29	43
16,00 - 17,00	1 374	310	32	27	43
17,00 - 18,00	1 564	293	30	26	40
18,00 - 19,00	1 574	311	19	23	43
19,00 - 20,00	1 262	254	15	17	32
20,00 - 21,00	849	116	7	4	24
Totale	19 838	4 349	743	433	579

Sezione Via Amerigo Vespucci - veicoli in transito per fascia oraria (media 3 giorni feriali)

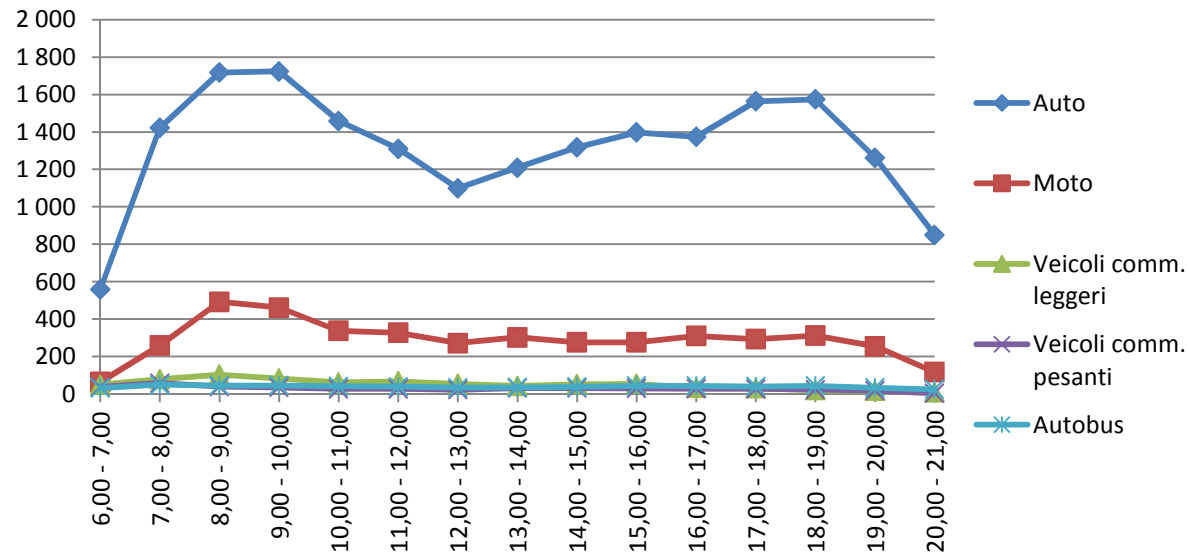

Sezione	20	via Cilea
----------------	-----------	-----------

Fascia oraria	Auto	Moto	Veicoli comm. leggeri	Veicoli comm. pesanti	Autobus
6,00 - 7,00	68	20	11	3	11
7,00 - 8,00	296	160	24	2	15
8,00 - 9,00	354	369	24	1	13
9,00 - 10,00	333	286	28	1	11
10,00 - 11,00	327	243	38	0	12
11,00 - 12,00	323	258	33	0	10
12,00 - 13,00	343	322	37	0	6
13,00 - 14,00	272	283	21	2	7
14,00 - 15,00	292	216	25	2	11
15,00 - 16,00	343	262	23	2	9
16,00 - 17,00	380	287	18	1	9
17,00 - 18,00	359	340	13	1	8
18,00 - 19,00	363	373	3	0	9
19,00 - 20,00	319	332	3	0	7
20,00 - 21,00	316	272	4	0	7
Totale	4 686	4 022	305	14	145

Sezione Via Cilea - veicoli in transito per fascia oraria (media 3 giorni feriali)

