

Area d'intervento
 Sup. 11.957,00 mq

Area di proprietà Pubblica
 Sup. 2.956,00 mq

Area di proprietà Privata
 Sup. 9.001,00 mq

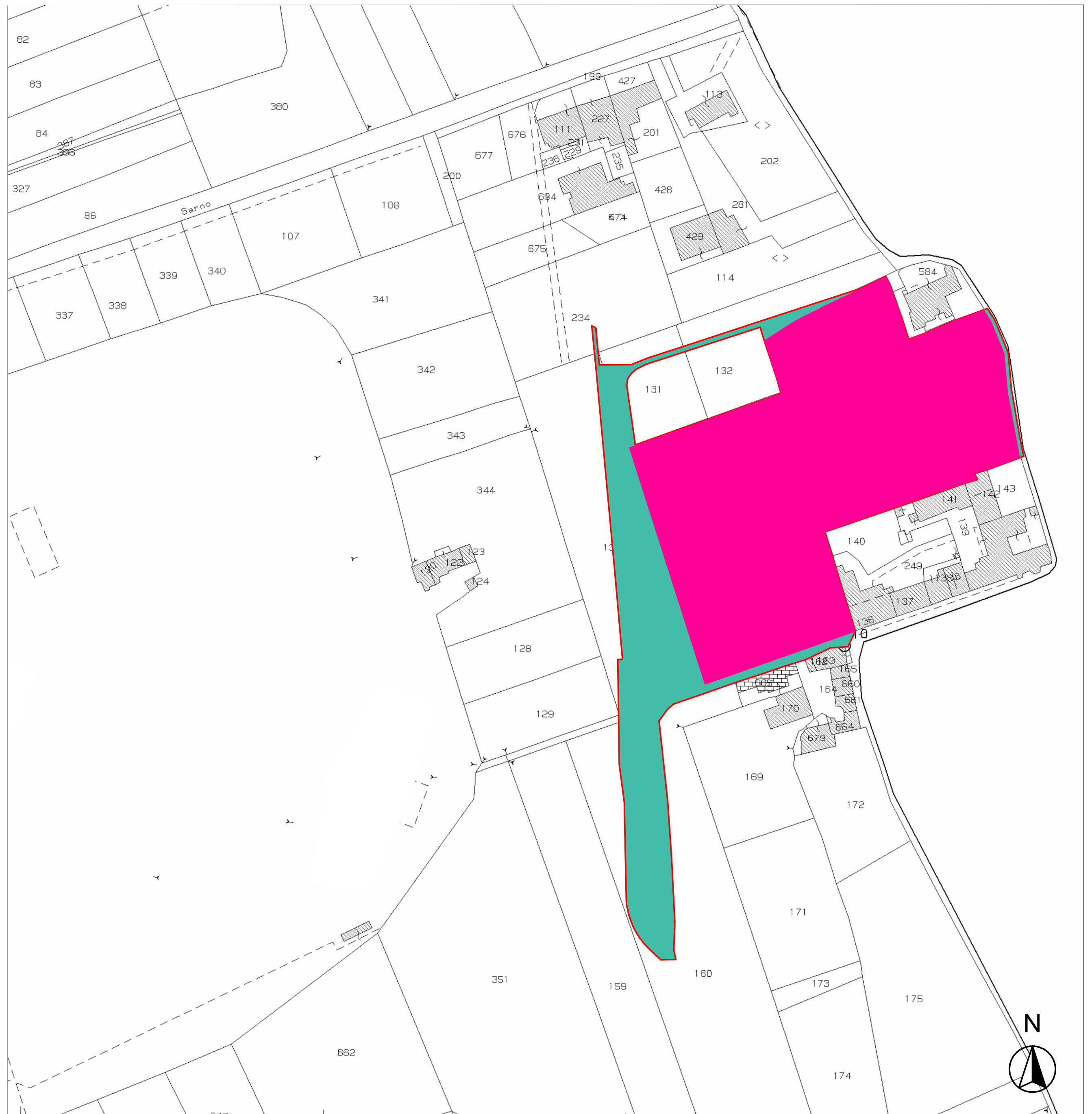

PG/860122
 del 28/12/2020
 L1054_008_19
 ELAB 15

COMUNE DI NAPOLI

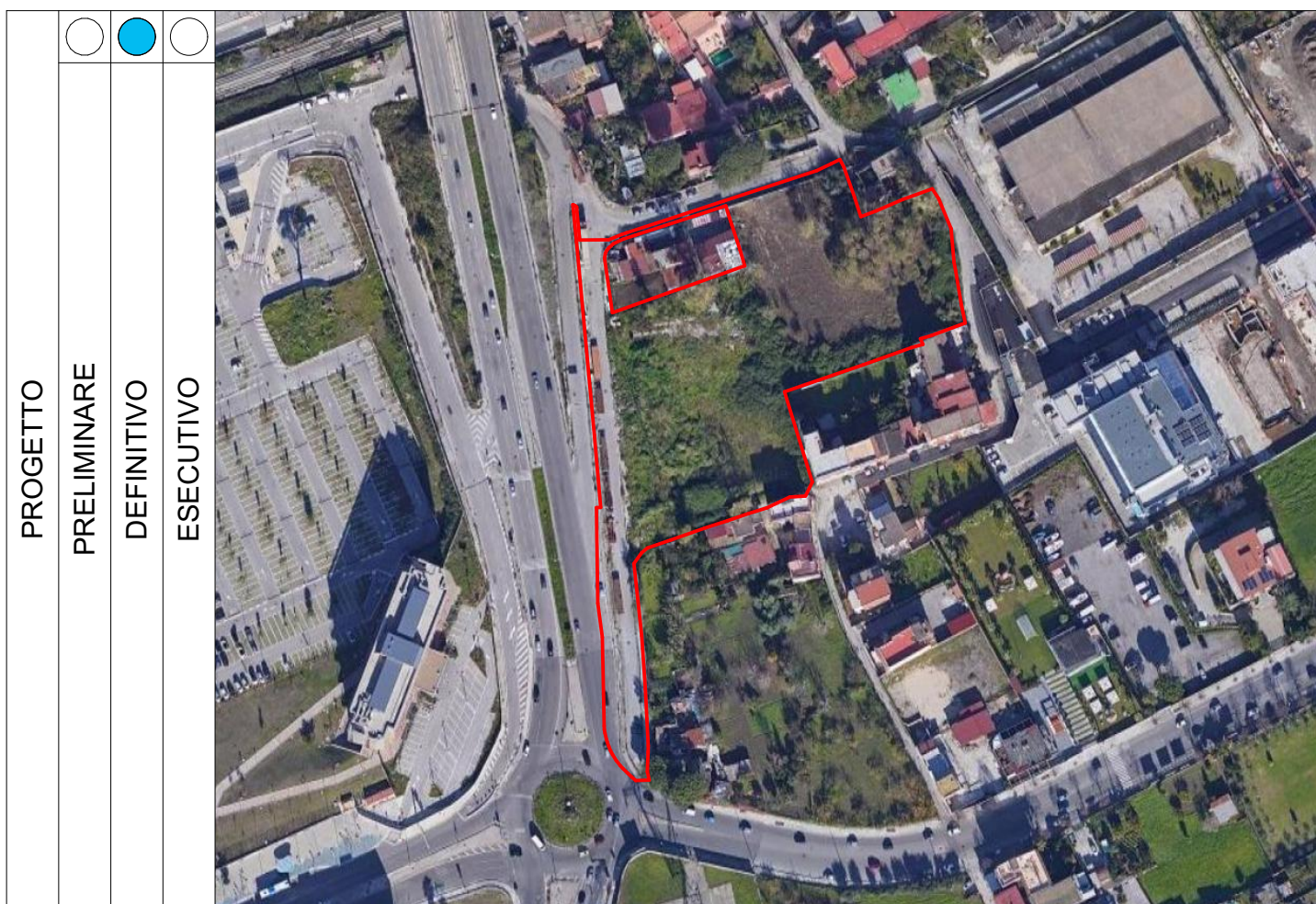

Piano Urbanistico Attuativo

OGGETTO:

Progetto Definitivo di Piano Urbanistico Attuativo
 Per un'area ricadente nel quartiere di Ponticelli, via Domenico Rea

ai sensi de:
 -artt.33 e 149 - Ambito n.18: Ponticelli) delle NTA della Variante Generale al PRG del Comune di Napoli.

P.14.TAV.4 Mappa Catastale : Perimetro delle Proprietà

STUDIO ARCHITETTO
DIEGO MAROTTA

Immobile sito in :
 via Domenico Rea
 Scala di rappresentazione:
 1:1000

SOGGETTO PROPONENTE
 C.O. Immobiliare e Gestioni S.r.l.

Data :
 Dicembre 2020

COLLABORATORI
 Arch. Dario Gaetano Napolitano
 Geom. Mauro Riso
 Dott.ssa in Architettura Anna Varrella

SUPERFICI CATASTALI INCLUSE NEL PUA							
	FG.	P.LLA	DITTA	SUPER. CATASTALE		SUPER. nel PUA	
PROPRIETA' PRIVATE	164	668	Cautiero Tommaso; Cautiero Loredana Anna; Bove Eleonora.	4.548,00 mq		4.488,00 mq	
	164	669	Cautiero Tommaso; Cautiero Loredana Anna; Bove Eleonora.	177,00 mq		127,00 mq	
	164	805	Di Samo Giulia; Curcio Paolo.	2.193,00 mq		2.193,00 mq	
	164	806	Di Samo Giulia; Curcio Paolo.	127,00 mq		127,00 mq	
	164	807	Di Samo Maria; Cuccui Giovanni.	2.066,00 mq		2.066,00 mq	
SOMMANO				9.111,00 mq		9.001,00 mq	
PROPRIETA' PUBBLICHE	164	130	Comune di Napoli	3.410,00 mq		1.477,00 mq	
	164	131	Presidenza del Consiglio dei Ministri Gestione stralcio Programma Straordinario Comune di Napoli	890,00 mq		215,00 mq	
	164	132	Comune di Napoli	730,00 mq		140,00 mq	
	164	160	Presidenza del Consiglio dei Ministri Gestione stralcio Programma Straordinario Comune di Napoli	6.180,00 mq		1.058,00 mq	
			Comune di Napoli	-		-	66,00 mq* *superficie ricadente nella sede stradale a cui non risulta assegnata particella
SOMMANO				11.210,00 mq		2.956,00 mq	
TOTALE				11.957,00 mq			