

P U A A M I C A R E L L I

Piano di Recupero ai sensi dell'art. 26 della L.R. Campania n.16/2004, relativo ad un Immobile sito in viale J.F. Kennedy n. 98 - 108, Napoli; ricadente in Ambito 6 - Mostra d'Oltremare, Zona nB e nFB, ai sensi della Variante Occidentale al PRG, Art.8; 18; 22; 28.

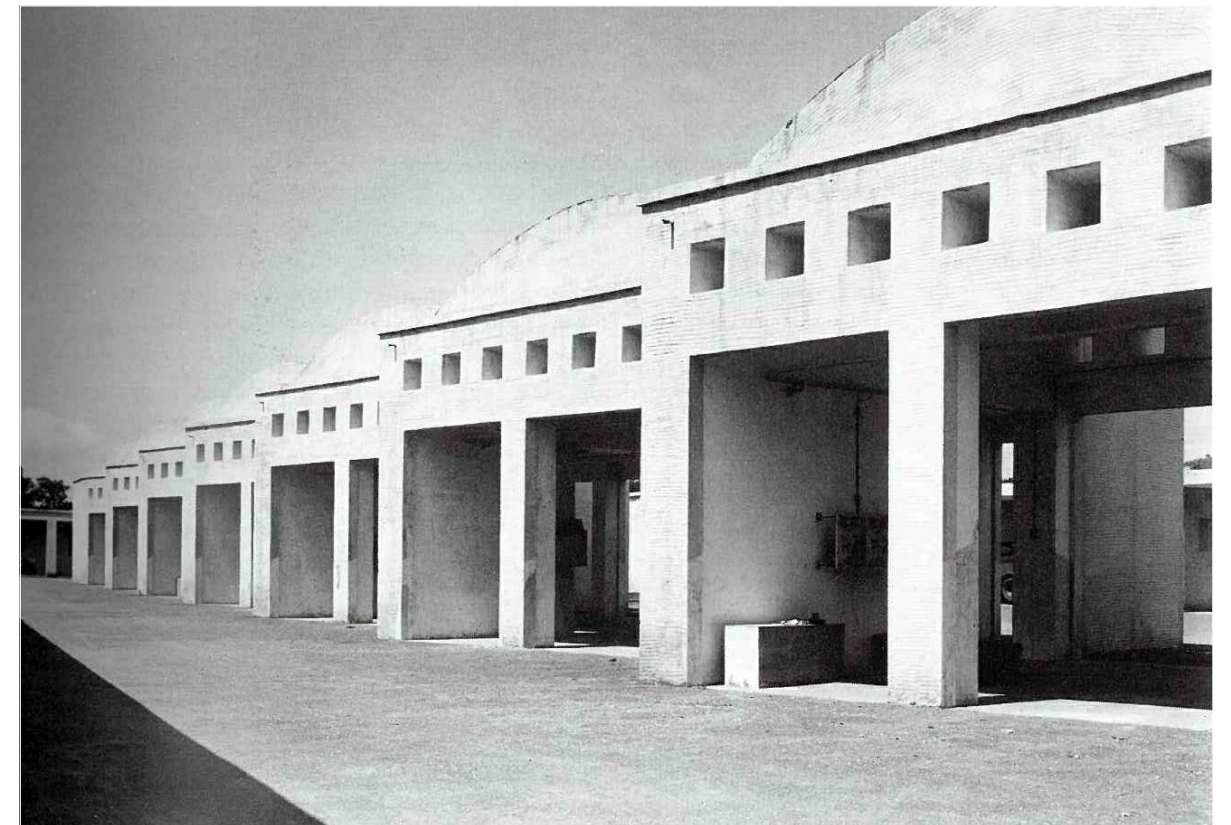

DIRIGENTE SERVIZIO PIANIFICAZIONE URBANISTICA ESECUTIVA

arch. Andrea Ceudech

RESPONSABILE DEL PROCEDIMENTO

arch. Agrippino Graniero

TITOLO **PIANO DI RECUPERO
CON VALORE DI PERMESSO DI COSTRUIRE**

COMMITTENTE - PROPONENTE
ORION IMMOBILIARE srl
via Rossi 79, Volla (NA)

ORION IMMOBILIARE s.r.l.
Via Rossi, 79 - 80048 Volla (NA)
P.IVA: 06930141210

PROGETTISTI
CORVINO + MULTARI
via Ponti Rossi 117/a, Napoli
tel 081 744 1678
info@pec.corvinoemultari.com

ingegneria e sviluppo
via Nazionale delle Puglie, 283 San Vitale (NA)

VINCENZO CORVINO
ALBO N. 12559

CONSULENTI
disciplina urbanistica ed edilizia
arch. Giancarlo Graziani
ing. Stefano Pisani

DATA
Ottobre 2022

CODICE
PC_STO_AUT

TITOLO
Il complesso delle Autorimesse:
restituzione grafica del progetto originario

SCALA
1: 500
1: 200

proprietà e diritti del presente disegno sono riservati. - la riproduzione è vietata

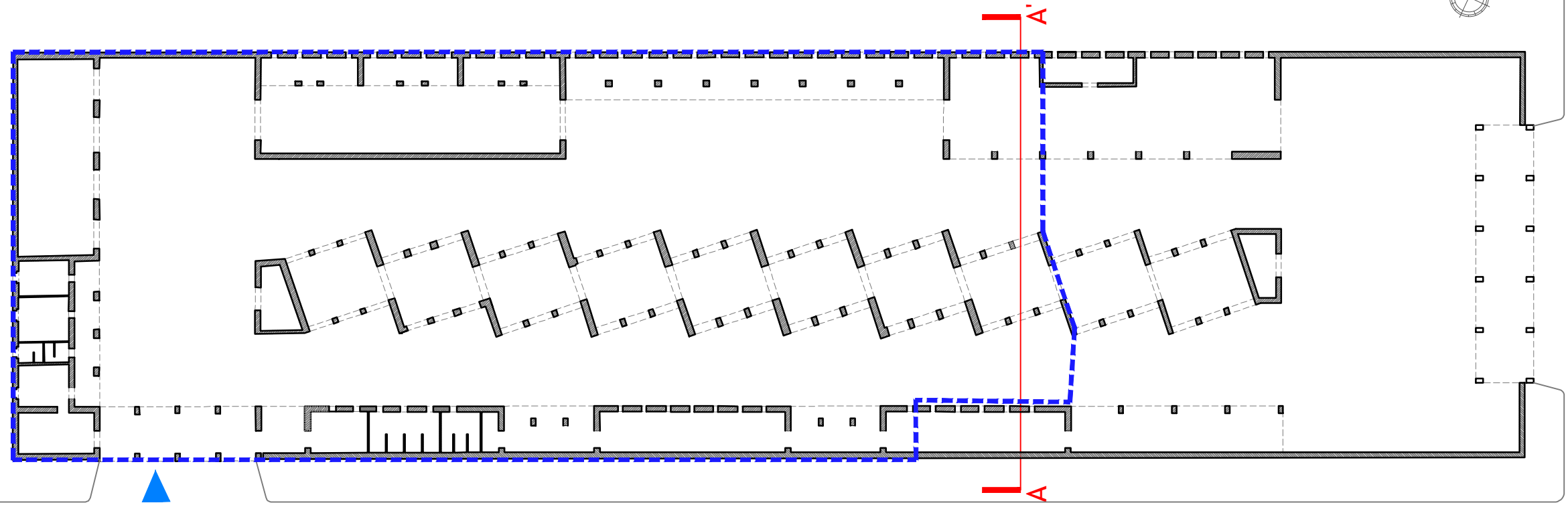

- Ingresso principale su viale Kennedy
- Ingresso autovetture



Porzione del Complesso Autorimesse
compreso nell'Area oggetto
della proposta di PUA

Planimetria generale piano terra

1: 500

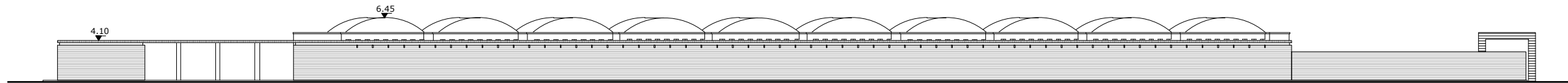

Prospetto Sud

1: 500

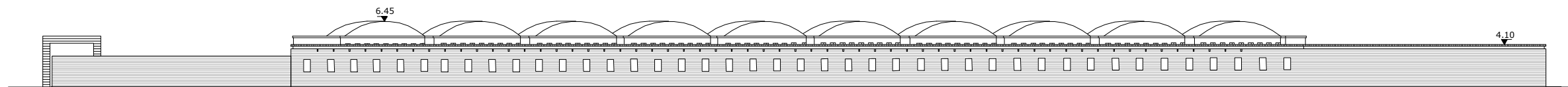

Prospetto Nord

1: 500

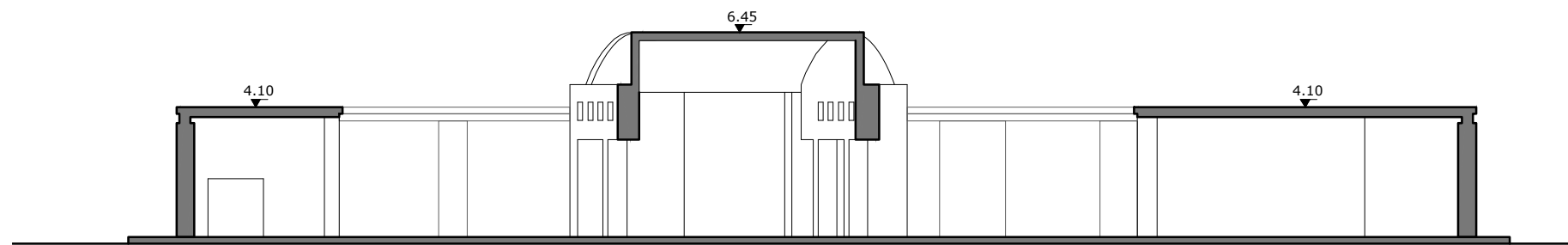

Sezione A-A'

1: 200



PUA AMICARELLI

Immobile sito in viale Kennedy n. 98 - 108, Napoli; Ambito 6 - Mostra d'Oltremare;
Zona NB e Sottozona nFB, ai sensi della Variante Occidentale al PRG, Art.8; 18; 22; 28

dirigente:
arch. Andrea Ceudech
responsabile del procedimento:
arch. Agrippino Graniero

COMMITTENTE - PROPONENTE

ORION IMMOBILIARE srl
via Rossi 79, Volla (NA)

PROGETTISTI

corvino + multari
via Ponti Rossi 117/a, Napoli
tel 081 744 1678
info@pec.corvinoemultari.com

ingegneria e sviluppo
via Nazionale delle Puglie, 283 San Vitaliano (NA)
tel 0791 18340634

CONSULENTI

disciplina urbanistica ed edilizia
Arch. Giancarlo Graziani
Ing. Stefano Pisani

ELABORATO

PROGETTO AUTORIMESSE
restituzione grafica del progetto originario



Area oggetto della proposta di PUA
 Progetto originario Amicarelli

COMUNE DI NAPOLI
 dipartimento di pianificazione urbanistica
PUA AMICARELLI
 Immobile sito in viale Kennedy n. 98 - 108, Napoli; Ambito 6 - Mostra d'Oltremare;
 Zona NB e Sottozona nFB, ai sensi della Variante Occidentale al PRG, Art.8; 18; 22; 28

dirigente:
arch. Andrea Ceudech
 responsabile del procedimento:
arch. Agrippino Graniero

COMMITTENTE - PROPONENTE
ORION IMMOBILIARE srl
 via Rossi 79, Volla (NA)

PROGETTISTI
corvino + multari
 via Ponti Rossi 117/a, Napoli
 tel 081 744 1678
 info@pec.corvinoemultari.com

INGEGNERIA E SVILUPPO

 via Nazionale delle Puglie, 283 San Vito al Tagliamento (NA)
 tel 0791 183 40 634

CONSULENTI
 disciplina urbanistica ed edilizia
 Arch. Giancarlo Graziani
 Ing. Stefano Pisani

ELABORATO
PLANIMETRIA DI CONFRONTO
 Sovrapposizione progetto originario Amicarelli/Planimetria attuale

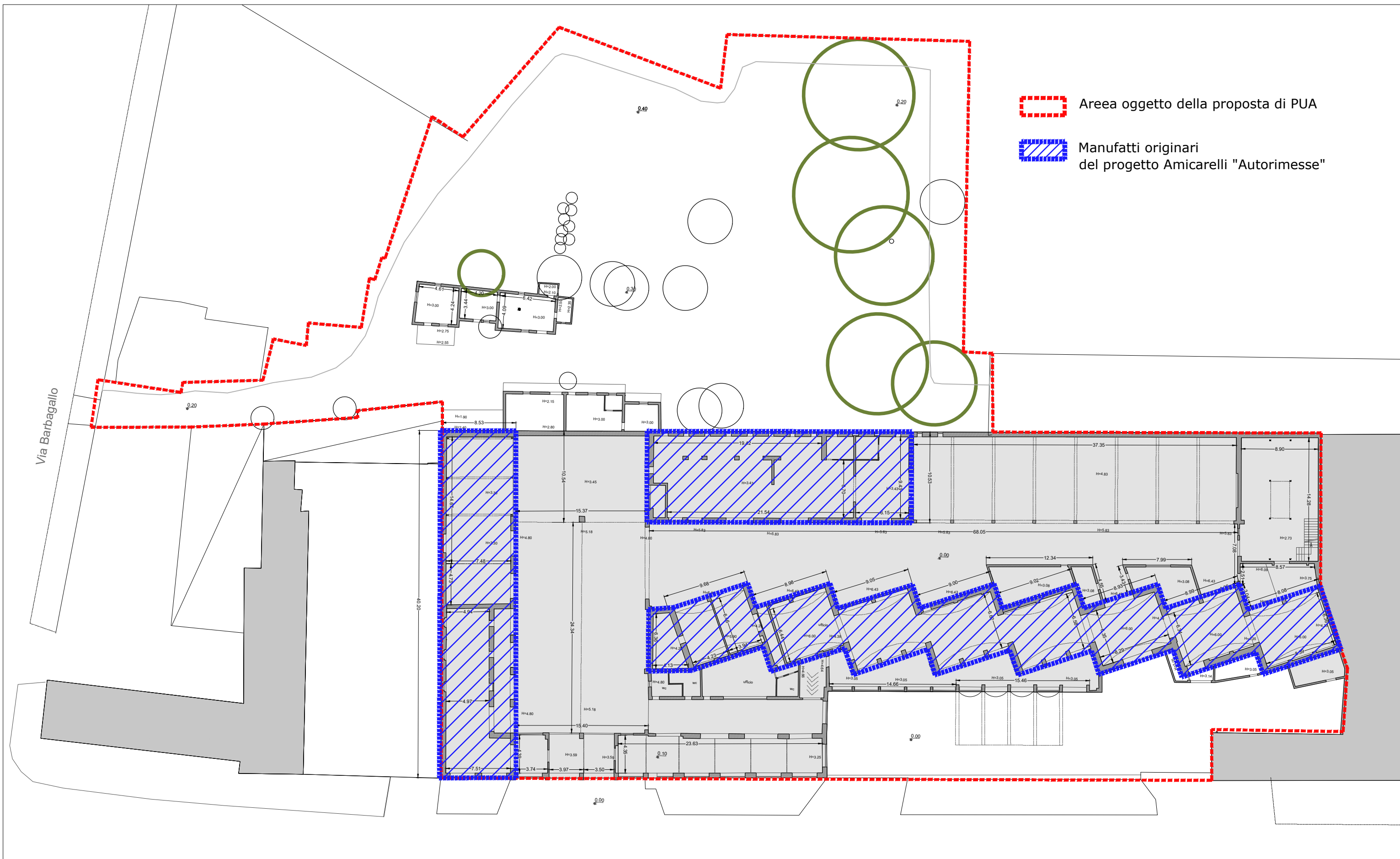

- Area oggetto della proposta di PUA
- Manufatti originali del progetto Amicarelli "Autorimesse"