CITTA' METROPOLITANA DI NAPOLI
COMUNE DI NAPOLI
SERVIZIO PIANIFICAZIONE URBANISTICA ATTUATIVA

PIANO URBANISTICO ATTUATIVO
(ex art. 27 L.R.C.16/2004 e ss.mm.ii., ex art. 33 delle Nta della variante al PRG di Napoli)

PIANO URBANISTICO ATTUATIVO PER UN'AREA ALL'INCROCIO TRA VIA ARGINE E VIA PRINCIPE DI NAPOLI A PONTICELLI REALIZZAZIONE DI UN INSEDIAMENTO COMMERCIALE E ATTREZZATURE PUBBLICHE E DI USO PUBBLICO

STATO DI PROGETTO

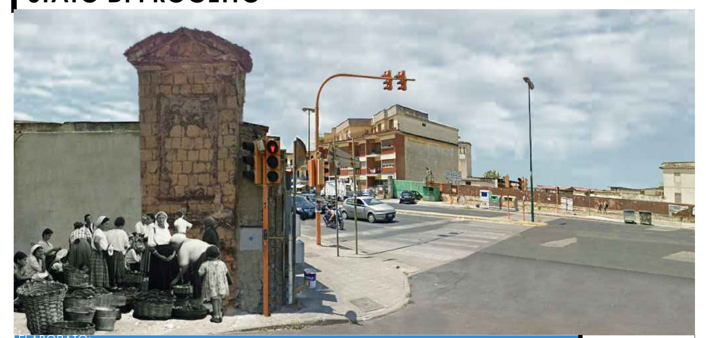

ELABORATO:
PROFILI ARCHITETTONICI DI PROGETTO (Parte 1)

ELABORATO: Tav. P.D.C. 4

DATA: Maggio 2018
AGGIORNAMENTI: Ottobre 2020

PROPRIETA':
S.A.C.I. Srl
PROMITTENTE ACQUIRENTE :
LIDL ITALIA Srl

PROGETTO:
FALANGA E MORRA ARCHITETTI
Coordinamento: Arch. Giovanni Morra

falangaemorra architetti

PLANIMETRIA GENERALE DI PROGETTO

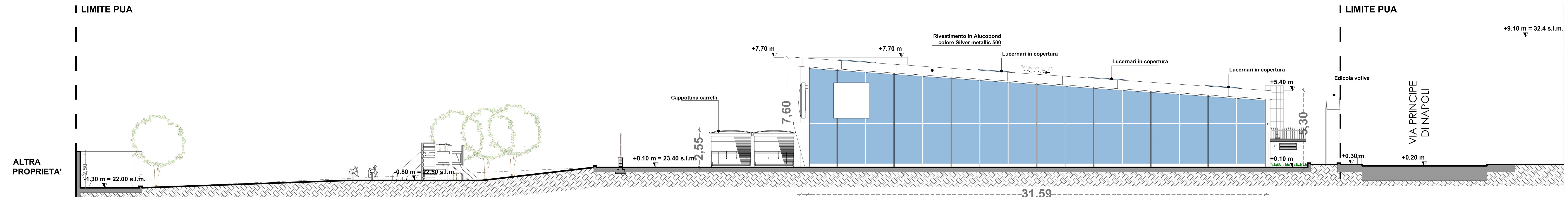

SEZIONE A-A - scala 1:100
(PROSPETTO SU VIA ARGINE)

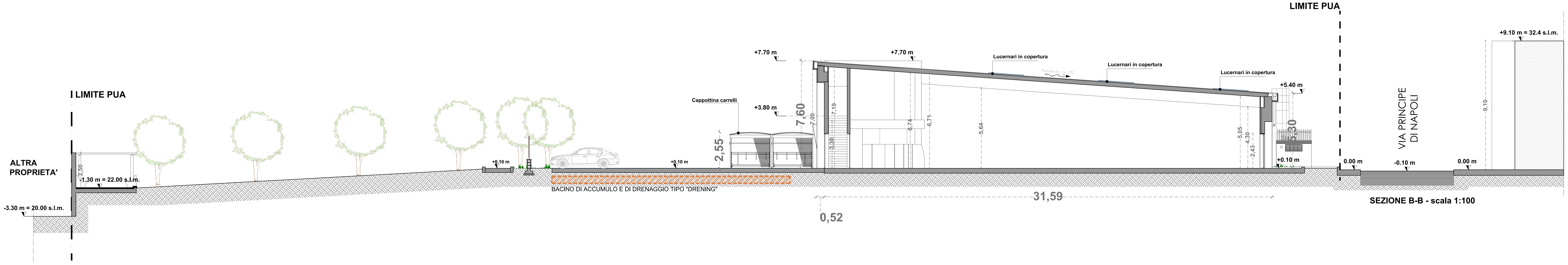

SEZIONE B-B - scala 1:100

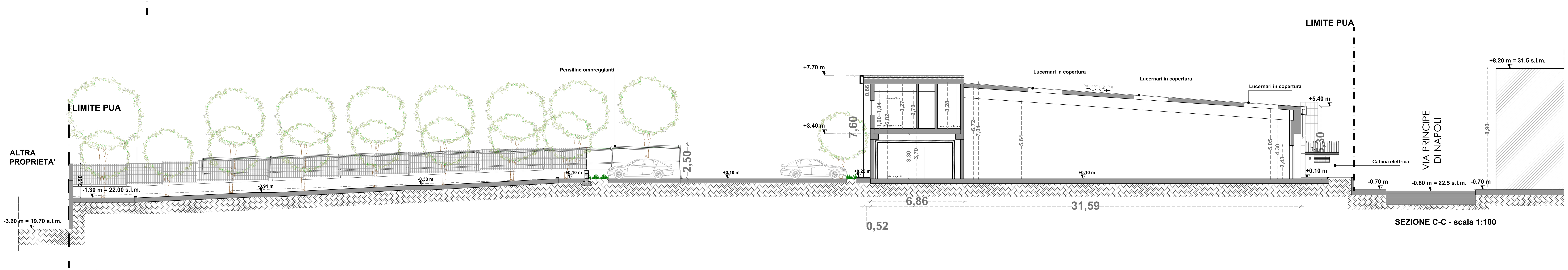

SEZIONE C-C - scala 1:100

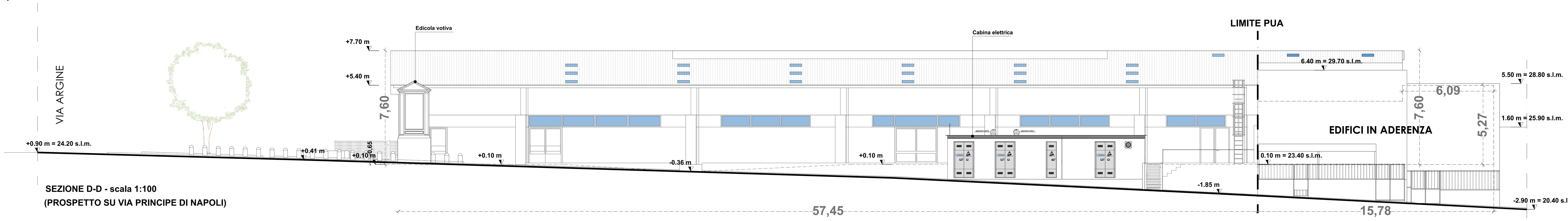

SEZIONE D-D - scala 1:100
(PROSPETTO SU VIA PRINCIPE DI NAPOLI)

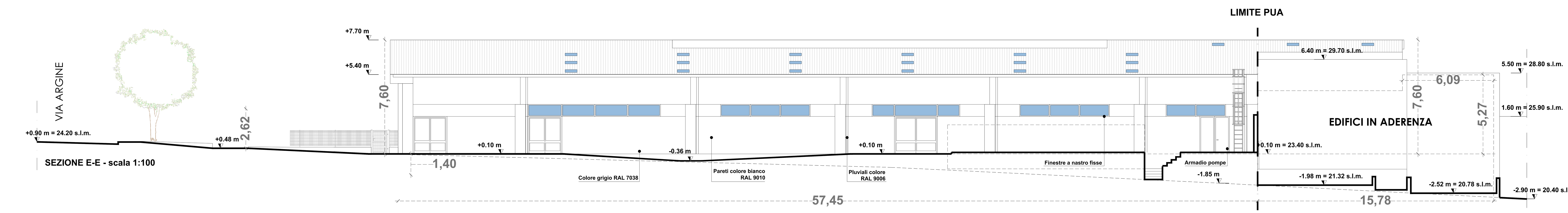

SEZIONE E-E - scala 1:100