

RICHIESTA DI P.D.C. AI SENSI DEL COMMA 5 DELL'ART. 26 DELLA L.R. 16/2004 CONNESSA AL PIANO URBANISTICO ATTUATIVO ADOTTATO CON DELIBERA N.464 DEL 22/12/2020 PER UN'AREA ALL'INCROCIO TRA VIA ARGINE E VIA PRINCIPE DI NAPOLI A PONTICELLI REALIZZAZIONE DI UN INSEDIAMENTO COMMERCIALE E ATTREZZATURE PUBBLICHE E DI USO PUBBLICO  
 (INTEGRAZIONE ALLA NOTA PG/2020/786555 DEL 26 NOVEMBRE 2020)



PROFILI ARCHITETTONICI DI PROGETTO (Parte 2)  
 DATA: Settembre 2021  
 P.D.C. 4

PROPRIETA': S.A.C.I. SH  
 PROGETTO: FALANGA E MORRA ARCHITETTI  
 Coordinamento: Arch. Giovanni Morra

PLANIMETRIA GENERALE DI PROGETTO

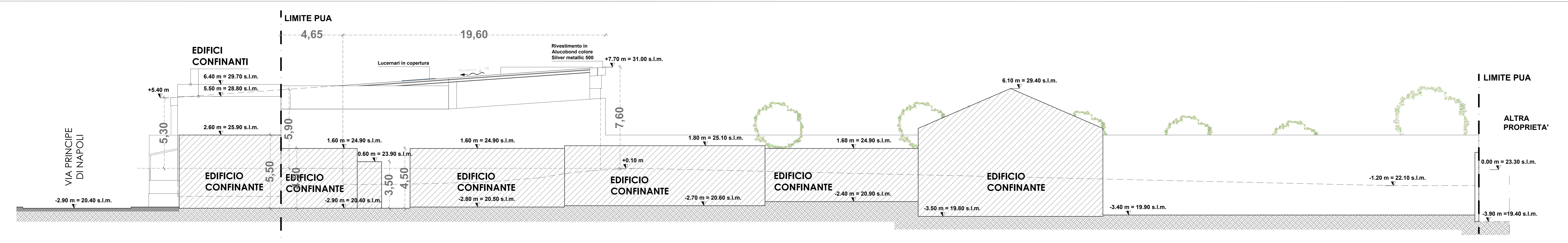

SEZIONE F-F - scala 1:100 (PROSPETTO NORD)

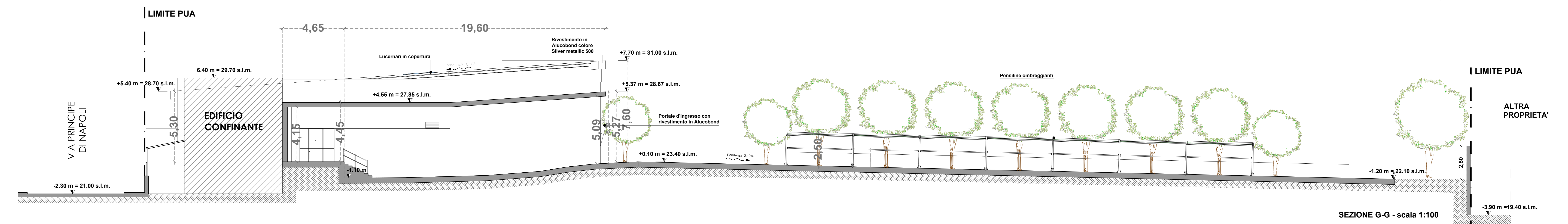

SEZIONE G-G - scala 1:100

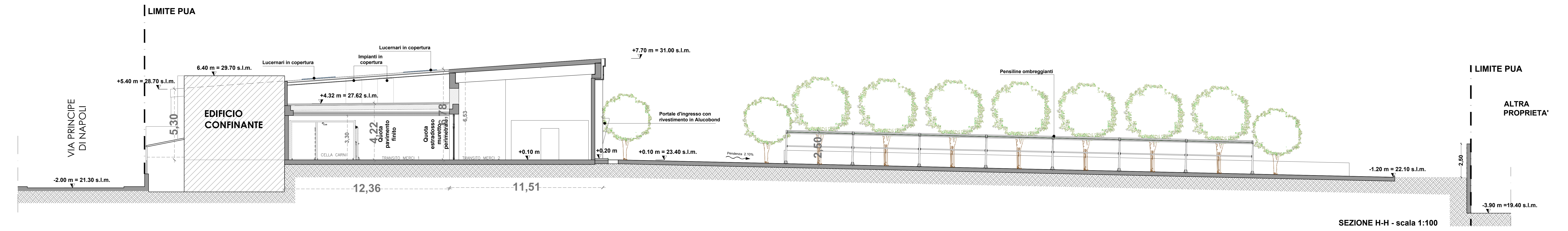

SEZIONE H-H - scala 1:100

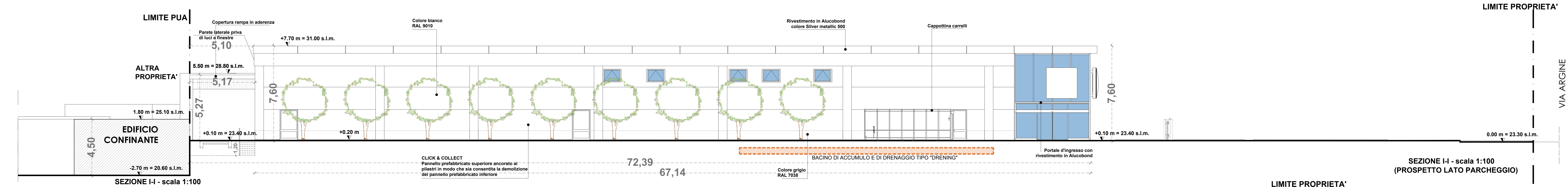

SEZIONE I-I - scala 1:100 (PROSPETTO LATO PARCHEGGIO)

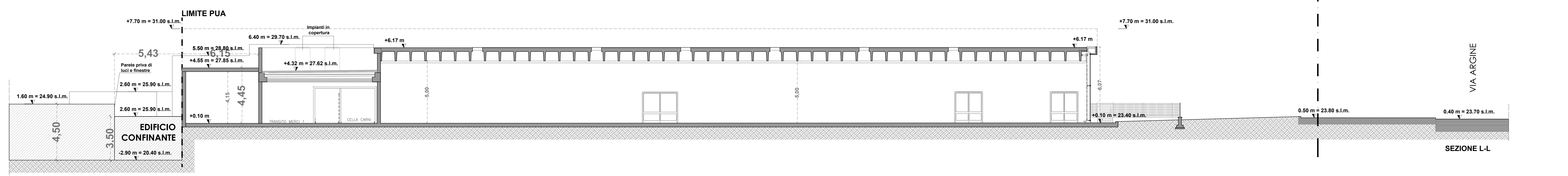

SEZIONE L-L