

Area Programmazione della Mobilità
Servizio Sviluppo della Mobilità Sostenibile

**ESTENSIONE DELLA RETE CICLABILE CITTADINA:
AMBITO ORIENTALE**

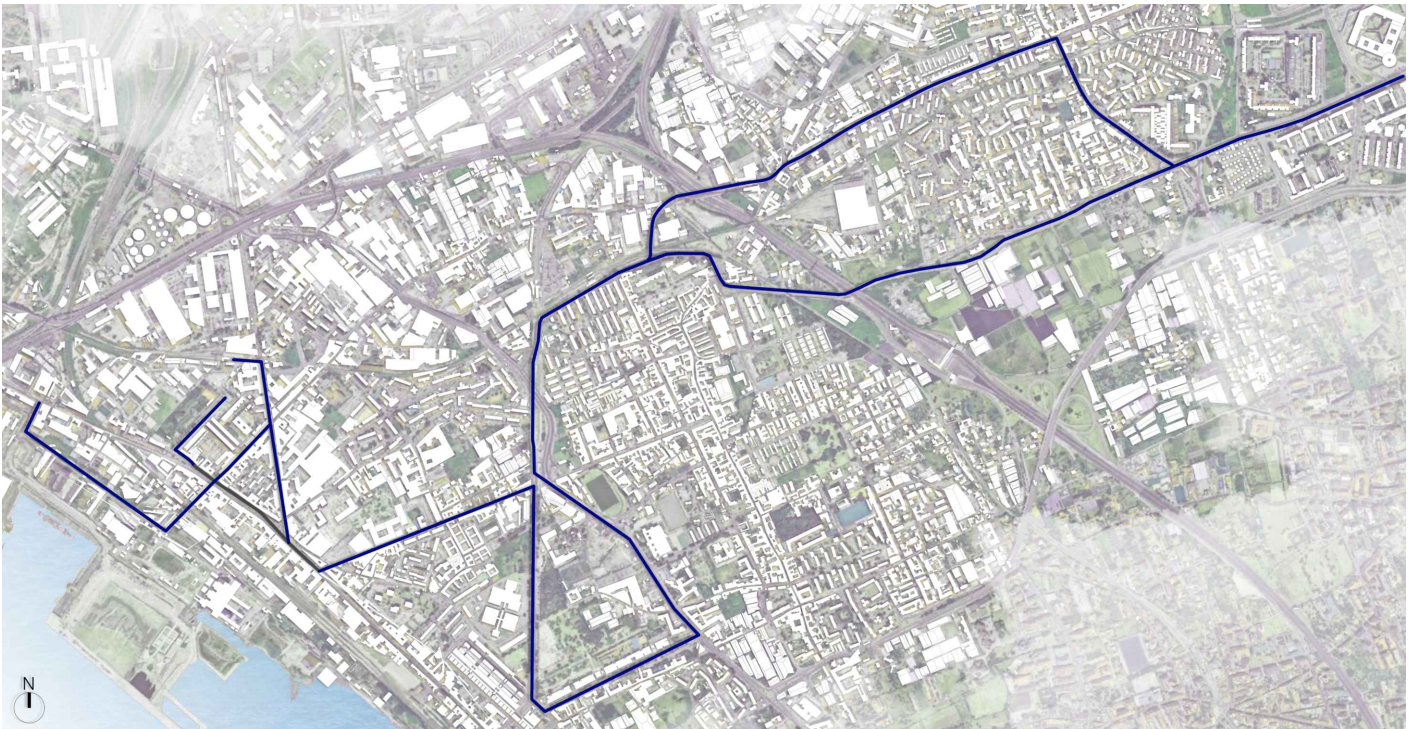

Progettista



Interprogetti Srl
dott. ing. Giampiero Martuscelli
www.interprogettsrl.com
@: info@interprogettsrl.com

Napoli
Via Benedetto Brin, 63 - 80142
tel +39 081 5757989 pbx
fax +39 081 5750528

Torino
corso Svizzera, 185 - 10149
tel +39 011 7410602 pbx
fax +39 011 043305

Milano
viale Achille Papa, 30 - 20149
tel +39 02 45440304 pbx

Livello progettazione

PFTE

Disciplina

SICUREZZA

Titolo elaborato

Allegato C - Stima dei costi della sicurezza

Codice elaborato

PF SC 18

Nome file

rev.	descrizione	scala	data	formato	elaborato da	controllato da	approvato da
0	EMISSIONE	-	08/03/2023	A4	ING. G. SCOTTO DI CARLO	ING. F. TRAPANESE	ING. G. MARTUSCELLI
1							
2							
3							

Num.Ord. TARIFFA	DESIGNAZIONE DEI LAVORI	DIMENSIONI				Quantità	IMPORTI	
		par.ug.	lung.	larg.	H/peso		unitario	TOTALE
	R I P O R T O							
	LAVORI A CORPO							
	Sicurezza Listino prezzi ANAS 2023 (SpCat 1)							
	Costi della sicurezza per i lavoratori (Cat 1)							
	Recinzioni (SbCat 1)							
1 / 1 SIC.001.003.01 0.a	<p>RECINZIONE MOBILE IN RETE ELETTROSALDATA</p> <p>Formazione di recinzione mobile di cantiere in ambienti all'aperto di altezza minima, misurata dal piano di calpestio, pari a 200 cm, idonea a delimitare l'area di cantiere ed ad impedire l'accesso agli estranei ai lavori, costituita dai seguenti elementi principali: - pannelli completamente zincati a caldo per recinzione mobile delle dimensioni di 3500x2000 mm costituiti da cornice perimetrale tubolare diametro 41,5 mm tamponata con rete elettrosaldata in tondini di acciaio di diametro 4 mm e maglia di circa 300x100 mm; - piedi di posizionamento in conglomerato cementizio armato eventualmente ancorati al terreno mediante tondini in acciaio e cunei in legno; - rete schermante in polietilene estruso colorato con maglie ovoidali di altezza 200 cm e posata a correre ed in vista all'esterno del cantiere lungo tutta la lunghezza della recinzione. Nel prezzo si intendono compresi e compensati: - gli oneri per il nolo dei materiali necessari; - il carico; - lo scarico ed ogni genere di trasporto; - il taglio; - lo sfrido; - ogni tipo di ancoraggio o fissaggio; - la manutenzione periodica; - lo smontaggio a fine cantiere; - il ritiro a fine lavori del materiale di risulta; - il puntuale e scrupoloso rispetto delle normative vigenti in materia antinfortunistica nei cantieri edili e quanto altro necessario per dare l'opera finita a regola d'arte ed in efficienza per tutta la durata del cantiere. - PER IL PRIMO MESE O FRAZIONE</p> <p>Area deposito via volpicella (mese 1 di 12)</p> <p>Area deposito via altripaldi (mese 1 di 12)</p> <p>Piste ciclabili (mese 1 di 12)</p>							
	SOMMANO m²					880,00	5,40	4'752,00
2 / 2 SIC.001.003.01 0.b	<p>RECINZIONE MOBILE IN RETE ELETTROSALDATA</p> <p>Formazione di recinzione mobile di cantiere in ambienti all'aperto di altezza minima, misurata dal piano di calpestio, pari a 200 cm, idonea a delimitare l'area di cantiere ed ad impedire l'accesso agli estranei ai lavori, costituita dai seguenti elementi principali: - pannelli completamente zincati a caldo per recinzione mobile delle dimensioni di 3500x2000 mm costituiti da cornice perimetrale tubolare diametro 41,5 mm tamponata con rete elettrosaldata in tondini di acciaio di diametro 4 mm e maglia di circa 300x100 mm; - piedi di posizionamento in conglomerato cementizio armato eventualmente ancorati al terreno mediante tondini in acciaio e cunei in legno; - rete schermante in polietilene estruso colorato con maglie ovoidali di altezza 200 cm e posata a correre ed in vista all'esterno del cantiere lungo tutta la lunghezza della recinzione. Nel prezzo si intendono compresi e compensati: - gli oneri per il nolo dei materiali necessari; - il carico; - lo scarico ed ogni genere di trasporto; - il taglio; - lo sfrido; - ogni tipo di ancoraggio o fissaggio; - la manutenzione periodica; - lo smontaggio a fine cantiere; - il ritiro a fine lavori del materiale di risulta; - il puntuale e scrupoloso rispetto delle normative vigenti in materia antinfortunistica nei cantieri edili e quanto altro necessario per dare l'opera finita a regola d'arte ed in efficienza per tutta la durata del cantiere. - PER OGNI MESE IN PIÙ O FRAZIONE</p> <p>Area deposito via volpicella (11 mesi)</p> <p>Area deposito via altripaldi (11 mesi)</p> <p>Piste ciclabili (11 mesi)</p>							
	SOMMANO m²					9'680,00	0,60	5'808,00
3 / 3 SIC.001.003.01 5.01.a	<p>ACCESSO CARRABILE DOPPIO BATTENTE PER</p> <p>RECINZIONE MOBILE CANTIERE Formazione di accesso carrabile per recinzione mobile di cantiere in ambienti all'aperto di altezza minima, misurata dal piano di calpestio, pari a 200 cm,</p>							
	A R I P O R T A R E							10'560,00

Num.Ord. TARIFFA	DESIGNAZIONE DEI LAVORI	DIMENSIONI				Quantità	IMPORTI	
		par.ug.	lung.	larg.	H/peso		unitario	TOTALE
	R I P O R T O							10'560,00
4 / 4 SIC.001.003.01 5.01.b	<p>idoneo a delimitare l'area di cantiere ed ad impedire l'accesso agli estranei ai lavori, costituita dai seguenti elementi principali: - doppi battenti costituiti da pannelli completamente zincati a caldo per recinzione mobile costituito da cornice perimetrale tubolare di diametro 41,5 mm tamponata con rete elettrosaldada in tondini di acciaio di diametro 4 mm e maglia di circa 300x100 mm; - eventuali piedi di posizionamento in conglomerato cementizio armato eventualmente ancorati al terreno mediante tondini in acciaio e cunei in legno; - rete schermante in polietilene estruso colorato con maglie ovoidali di altezza 200 cm e posata a correre ed in vista all'esterno del cantiere lungo tutta la lunghezza della recinzione. Nel prezzo si intendono compresi e compensati: - gli oneri per il nolo dei materiali necessari; - il carico; - lo scarico ed ogni genere di trasporto; - il taglio; - lo sfrido; - la manutenzione periodica; - lo smontaggio a fine cantiere; - il ritiro a fine lavori del materiale di risulta; - il puntuale e scrupoloso rispetto delle normative vigenti in materia antinfortunistica nei cantieri edili e quanto altro necessario per dare l'opera finita a regola d'arte ed in efficienza per tutta la durata del cantiere. - PER IL PRIMO MESE O FRAZIONE</p> <p>Accessi depositi (mese 1 di 12)</p> <p style="text-align: right;">SOMMANO m²</p>	5,00	3,00		2,000	30,00		
						30,00	5,71	171,30
5 / 5 SIC.04.03.030.1 .a	<p>ACCESSO CARRABILE DOPPIO BATTENTE PER RECINZIONE MOBILE CANTIERE Formazione di accesso carrabile per recinzione mobile di cantiere in ambienti all'aperto di altezza minima, misurata dal piano di calpestio, pari a 200 cm, idoneo a delimitare l'area di cantiere ed ad impedire l'accesso agli estranei ai lavori, costituita dai seguenti elementi principali: - doppi battenti costituiti da pannelli completamente zincati a caldo per recinzione mobile costituito da cornice perimetrale tubolare di diametro 41,5 mm tamponata con rete elettrosaldada in tondini di acciaio di diametro 4 mm e maglia di circa 300x100 mm; - eventuali piedi di posizionamento in conglomerato cementizio armato eventualmente ancorati al terreno mediante tondini in acciaio e cunei in legno; - rete schermante in polietilene estruso colorato con maglie ovoidali di altezza 200 cm e posata a correre ed in vista all'esterno del cantiere lungo tutta la lunghezza della recinzione. Nel prezzo si intendono compresi e compensati: - gli oneri per il nolo dei materiali necessari; - il carico; - lo scarico ed ogni genere di trasporto; - il taglio; - lo sfrido; - la manutenzione periodica; - lo smontaggio a fine cantiere; - il ritiro a fine lavori del materiale di risulta; - il puntuale e scrupoloso rispetto delle normative vigenti in materia antinfortunistica nei cantieri edili e quanto altro necessario per dare l'opera finita a regola d'arte ed in efficienza per tutta la durata del cantiere. - PER OGNI MESE IN PIÙ O FRAZIONE</p> <p>Accessi depositi (11 mesi) *(par.ug.=11*5)</p> <p style="text-align: right;">SOMMANO m²</p>	55,00	3,00		2,000	330,00		
						330,00	0,64	211,20
5 / 5 SIC.04.03.030.1 .a	<p>DELIMITAZIONE DI ZONE DI CANTIERE sono compresi:</p> <ul style="list-style-type: none"> - il piazzamento e la successiva rimozione di ogni elemento; - il riposizionamenti a seguito di spostamenti; - la sostituzione in caso di eventuali perdite e/o danneggiamenti; - la manutenzione per tutto il periodo di durata della fase di riferimento; - l'accatastamento e l'allontanamento a fine fase di lavoro. <p>CON ELEMENTI IN CLS TIPO NEW JERSEY, PER IL PRIMO MESE O FRAZIONE</p> <p>New jersey (mese 1 di 12)</p> <p style="text-align: right;">SOMMANO m</p>		70,00			70,00		
						70,00	15,93	1'115,10
6 / 6 SIC.04.03.030.1	<p>DELIMITAZIONE DI ZONE DI CANTIERE sono compresi:</p>							
	A R I P O R T A R E							12'057,60

Num.Ord. TARIFFA	DESIGNAZIONE DEI LAVORI	DIMENSIONI				Quantità	IMPORTI	
		par.ug.	lung.	larg.	H/peso		unitario	TOTALE
	R I P O R T O							12'057,60
.b	<p>- il piazzamento e la successiva rimozione di ogni elemento; - il riposizionamenti a seguito di spostamenti; - la sostituzione in caso di eventuali perdite e/o danneggiamenti; - la manutenzione per tutto il periodo di durata della fase di riferimento; - l'accatastamento e l'allontanamento a fine fase di lavoro. CON ELEMENTI IN CLS TIPO NEW JERSEY, PER OGNI MESE IN PIÙ O FRAZIONE New Jersey (11 mesi)</p> <p style="text-align: right;">SOMMANO m</p> <p style="text-align: center;">Container ed aree di deposito (SbCat 2)</p>	11,00	70,00			770,00		
						770,00	6,59	5'074,30
7 / 7 SIC.001.002.00 5.a	<p>SPOGLIATOIO PREFABBRICATO CON SERVIZIO IGIENICO Nolo, su piano opportunamente predisposto per tutta la durata del cantiere, di spogliatoio con servizio igienico prefabbricato delle dimensioni esterne minime 410x240x240 cm costituito da struttura portante in acciaio, pannelli sandwich di tamponamento e copertura grecati dello spessore minimo di 40 mm, partizioni interne, serramenti interni ed esterni in alluminio, pavimento vinilico e completi di tutte le distribuzioni impiantistiche. La dotazione idrico-sanitaria sarà comprensiva di servizio igienico composto da tazza wc, od in alternativa vaso alla turca, lavabo e boiler completi di ogni accessorio. Nel prezzo si intendono compresi e compensati: - gli oneri per il carico e lo scarico;- ogni genere di trasporto; - il posizionamento in cantiere; - ogni genere di allacciamento alle reti tecnologiche; - le pulizie periodiche; - lo sgombero a fine cantiere; - la raccolta differenziata del materiale di risulta; - il conferimento con trasporto in discarica autorizzata del materiale di risulta; - l'indennità di discarica; - il puntuale e scrupoloso rispetto delle normative vigenti in materia antinfortunistica nei cantieri edili e quanto altro necessario per dare il prefabbricato in efficienza per tutta la durata del cantiere. Sono escluse la predisposizione del piano di posa e l'arredo dello spogliatoio che saranno valutati separatamente. - PER IL PRIMO MESE O FRAZIONE Spogliatoio (mese 1 di 12)</p> <p style="text-align: right;">SOMMANO cad</p>					1,00		
						1,00	346,90	346,90
8 / 8 SIC.001.002.00 5.b	<p>SPOGLIATOIO PREFABBRICATO CON SERVIZIO IGIENICO Nolo, su piano opportunamente predisposto per tutta la durata del cantiere, di spogliatoio con servizio igienico prefabbricato delle dimensioni esterne minime 410x240x240 cm costituito da struttura portante in acciaio, pannelli sandwich di tamponamento e copertura grecati dello spessore minimo di 40 mm, partizioni interne, serramenti interni ed esterni in alluminio, pavimento vinilico e completi di tutte le distribuzioni impiantistiche. La dotazione idrico-sanitaria sarà comprensiva di servizio igienico composto da tazza wc, od in alternativa vaso alla turca, lavabo e boiler completi di ogni accessorio. Nel prezzo si intendono compresi e compensati: - gli oneri per il carico e lo scarico;- ogni genere di trasporto; - il posizionamento in cantiere; - ogni genere di allacciamento alle reti tecnologiche; - le pulizie periodiche; - lo sgombero a fine cantiere; - la raccolta differenziata del materiale di risulta; - il conferimento con trasporto in discarica autorizzata del materiale di risulta; - l'indennità di discarica; - il puntuale e scrupoloso rispetto delle normative vigenti in materia antinfortunistica nei cantieri edili e quanto altro necessario per dare il prefabbricato in efficienza per tutta la durata del cantiere. Sono escluse la predisposizione del piano di posa e l'arredo dello spogliatoio che saranno valutati separatamente. - PER OGNI MESE IN PIÙ O FRAZIONE Spogliatoio (11 mesi)</p> <p style="text-align: right;">SOMMANO cad</p>					11,00		
						11,00	156,59	1'722,49
	A R I P O R T A R E							19'201,29

Num.Ord. TARIFFA	DESIGNAZIONE DEI LAVORI	DIMENSIONI				Quantità	IMPORTI	
		par.ug.	lung.	larg.	H/peso		unitario	TOTALE
	R I P O R T O							19'201,29
9 / 9 SIC.001.002.01 0.a	SOVRAPPREZZO SPOGLIATOIO PREFABBRICATO PER ARREDO Maggiorazione al nolo di spogliatoio prefabbricato di qualsiasi dimensione per la dotazione di arredi e complementi da spogliatoio idonei per minimo otto postazione di lavoro. Ciascuna dotazione sarà costituita dai seguenti elementi: - tavolo dimensioni 1,60x0,80 m; - n. 4 sedie di tipo comune; - n. 4 armadi metallici ciascuno da due posti dimensioni 60x50x180 cm; - panca con appendiabiti per otto persone dimensioni 160x40x200 cm. Nel sovrapprezzo si intendono compresi e compensati gli oneri per il carico e lo scarico, ogni genere di trasporto, il montaggio e lo smontaggio a fine cantiere. - PER IL PRIMO MESE O FRAZIONE Arredi spogliatoio (mese 1 di 12)					1,00		
	SOMMANO cad					1,00	266,07	266,07
10 / 10 SIC.001.002.01 0.b	SOVRAPPREZZO SPOGLIATOIO PREFABBRICATO PER ARREDO Maggiorazione al nolo di spogliatoio prefabbricato di qualsiasi dimensione per la dotazione di arredi e complementi da spogliatoio idonei per minimo otto postazione di lavoro. Ciascuna dotazione sarà costituita dai seguenti elementi: - tavolo dimensioni 160x80 cm; - n. 4 sedie di tipo comune; - n. 4 armadi metallici ciascuno da due posti dimensioni 60x50x180 cm; - panca con appendiabiti per otto persone dimensioni 160x40x200 cm. Nel sovrapprezzo si intendono compresi e compensati gli oneri per il carico e lo scarico, ogni genere di trasporto, il montaggio e lo smontaggio a fine cantiere. - PER OGNI MESE IN PIÙ O FRAZIONE Arredi spogliatoio (11 mesi)					11,00		
	SOMMANO cad					11,00	27,25	299,75
11 / 11 SIC.001.002.02 5.a	BAGNO CHIMICO PORTATILE Costruito in polietilene ad alta densità, privo di parti significative metalliche. Da utilizzare in luoghi dove non è presente la rete pubblica fognaria. Illuminazione interna del vano naturale tramite tetto traslucido. Le superfici interne ed esterne del servizio igienico devono permettere una veloce e pratica pulizia. Deve essere garantita una efficace ventilazione naturale e un sistema semplice di pompaggio dei liquami. Il bagno deve essere dotato di 2 serbatoi separati, uno per la raccolta liquami e l'altro per il contenimento dell'acqua pulita necessaria per il risciacquo del wc, azionabile tramite pedale a pressione posto sulla pedana del box. Sono compresi: - l'uso per la durata delle fasi di lavoro che lo richiedono al fine di garantire l'igiene dei lavoratori; - il montaggio e lo smontaggio anche quando, per motivi legati alla sicurezza e l'igiene dei lavoratori, queste azioni vengono ripetute più volte durante il corso dei lavori a seguito della evoluzione dei medesimi; - il documento che indica le istruzioni per l'uso e la manutenzione; - il trasporto presso il cantiere; - la preparazione della base di appoggio; - l'uso dell'autogrù per la movimentazione e la collocazione nell'area predefinita e per l'allontanamento a fine opera. Dimensioni esterne massime m 1,10 x 1,10 x 2,30 circa. Il bagno chimico ed i relativi accessori sono e restano di proprietà dell'impresa. È inoltre compreso quanto altro occorre per l'utilizzo del box chimico portatile. Misurato al mese o frazione di mese per assicurare la corretta organizzazione del cantiere anche al fine di garantire la salute e l'igiene dei lavoratori. - PER IL PRIMO MESE O FRAZIONE Bagno (mese 1 di 12)					4,00		
	SOMMANO cad					4,00	299,90	1'199,60
12 / 12 SIC.001.002.02 5.b	BAGNO CHIMICO PORTATILE Costruito in polietilene ad alta densità, privo di parti significative metalliche. Da utilizzare in luoghi dove non è presente la rete pubblica fognaria. Illuminazione interna del vano naturale tramite tetto traslucido. Le superfici							
	A R I P O R T A R E							20'966,71

Num.Ord. TARIFFA	DESIGNAZIONE DEI LAVORI	DIMENSIONI				Quantità	IMPORTI	
		par.ug.	lung.	larg.	H/peso		unitario	TOTALE
	RIPORTO							20'966,71
	interne ed esterne del servizio igienico devono permettere una veloce e pratica pulizia. Deve essere garantita una efficace ventilazione naturale e un sistema semplice di pompaggio dei liquami. Il bagno deve essere dotato di 2 serbatoi separati, uno per la raccolta liquami e l'altro per il contenimento dell'acqua pulita necessaria per il risciacquo del wc, azionabile tramite pedale a pressione posto sulla pedana del box. Sono compresi: - l'uso per la durata delle fasi di lavoro che lo richiedono al fine di garantire l'igiene dei lavoratori; - il montaggio e lo smontaggio anche quando, per motivi legati alla sicurezza e l'igiene dei lavoratori, queste azioni vengono ripetute più volte durante il corso dei lavori a seguito della evoluzione dei medesimi; - il documento che indica le istruzioni per l'uso e la manutenzione; - il trasporto presso il cantiere; - la preparazione della base di appoggio; - l'uso dell'autogrù per la movimentazione e la collocazione nell'area predefinita e per l'allontanamento a fine opera. Dimensioni esterne massime m 1,10 x 1,10 x 2,30 circa. Il bagno chimico ed i relativi accessori sono e restano di proprietà dell'impresa. È inoltre compreso quanto altro occorre per l'utilizzo del box chimico portatile. Misurato al mese o frazione di mese per assicurare la corretta organizzazione del cantiere anche al fine di garantire la salute e l'igiene dei lavoratori. - PER OGNI MESE IN PIÙ O FRAZIONE Bagno (11 mesi) *(par.ug.=11*4)	44,00				44,00		
	SOMMANO cad					44,00	72,95	3'209,80
13 / 13 SIC.001.002.01 5.a	UFFICIO PREFABBRICATO Nolo, su piano opportunamente predisposto per tutta la durata del cantiere, di ufficio prefabbricato delle dimensioni esterne minime 510x240x240 cm costituito da struttura portante in acciaio, pannelli sandwich di tamponamento e copertura dello spessore minimo di 40 mm, partizioni interne, serramenti interni ed esterni in alluminio, pavimento vinilico e completi di tutte le distribuzioni impiantistiche. Nel prezzo si intendono compresi e compensati: - gli oneri per il carico e lo scarico ogni genere di trasporto; - il posizionamento in cantiere; - tutti gli allacciamenti impiantistici; - le pulizie; - il ritiro del materiale di risulta - le pulizie periodiche; - il puntuale e scrupoloso rispetto delle normative vigenti in materia antinfortunistica nei cantieri edili e quanto altro necessario per dare il prefabbricato in efficienza per tutta la durata del cantiere. Sono escluse la predisposizione del piano di posa e l'arredo dell'ufficio che saranno valutati separatamente. - PER IL PRIMO MESE O FRAZIONE Uffici (mese 1 di 12)					4,00		
	SOMMANO cad					4,00	295,12	1'180,48
14 / 14 SIC.001.002.01 5.b	UFFICIO PREFABBRICATO Nolo, su piano opportunamente predisposto per tutta la durata del cantiere, di ufficio prefabbricato delle dimensioni esterne minime 510x240x240 cm costituito da struttura portante in acciaio, pannelli sandwich di tamponamento e copertura dello spessore minimo di 40 mm, partizioni interne, serramenti interni ed esterni in alluminio, pavimento vinilico e completi di tutte le distribuzioni impiantistiche. Nel prezzo si intendono compresi e compensati: - gli oneri per il carico e lo scarico ogni genere di trasporto; - il posizionamento in cantiere; - tutti gli allacciamenti impiantistici; - le pulizie; - il ritiro del materiale di risulta - le pulizie periodiche; - il puntuale e scrupoloso rispetto delle normative vigenti in materia antinfortunistica nei cantieri edili e quanto altro necessario per dare il prefabbricato in efficienza per tutta la durata del cantiere. Sono escluse la predisposizione del piano di posa e l'arredo dell'ufficio che saranno valutati separatamente. - PER OGNI MESE IN PIÙ O FRAZIONE Uffici (11 mesi) *(par.ug.=11*4)	44,00				44,00		
	SOMMANO cad					44,00	117,47	5'168,68
	A RIPORTARE							30'525,67

Num.Ord. TARIFFA	DESIGNAZIONE DEI LAVORI	DIMENSIONI				Quantità	IMPORTI	
		par.ug.	lung.	larg.	H/peso		unitario	TOTALE
	R I P O R T O							30'525,67
15 / 15 SIC.001.002.02 0.a	SOVRAPPREZZO UFFICIO PREFABBRICATO PER ARREDO Maggiorazione al nolo di ufficio prefabbricato di qualsiasi dimensione per la dotazione minima di arredi e complementi da ufficio costituenti ciascuna postazione di lavoro. Ciascuna postazione di lavoro sarà costituita dai seguenti elementi: - tavolo operativo dimensioni 160x80 cm; - sedia girevole a 5 raggi; - raccordo angolare a 90°; - porta computer dimensioni 80x80 cm; - cassetiera a 3 cassetti 40x50x60 cm; - armadio alto a 2 ante 80x40x180 cm. Nel sovrapprezzo si intendono compresi e compensati gli oneri per il carico e lo scarico, ogni genere di trasporto, il montaggio e lo smontaggio a fine cantiere. - PER IL PRIMO MESE O FRAZIONE Arredi uffici (mese 1 di 12)					4,00		
	SOMMANO cad					4,00	288,17	1'152,68
16 / 16 SIC.001.002.02 0.b	SOVRAPPREZZO UFFICIO PREFABBRICATO PER ARREDO Maggiorazione al nolo di ufficio prefabbricato di qualsiasi dimensione per la dotazione minima di arredi e complementi da ufficio costituenti ciascuna postazione di lavoro. Ciascuna postazione di lavoro sarà costituita dai seguenti elementi: - tavolo operativo dimensioni 160x80 cm; - sedia girevole a 5 raggi; - raccordo angolare a 90°; - porta computer dimensioni 80x80 cm; - cassetiera a 3 cassetti 40x50x60 cm; - armadio alto a 2 ante 80x40x180 cm. Nel sovrapprezzo si intendono compresi e compensati gli oneri per il carico e lo scarico, ogni genere di trasporto, il montaggio e lo smontaggio a fine cantiere. - PER OGNI MESE IN PIÙ O FRAZIONE Arredi uffici (11 mesi) *(par.ug.=4*11)	44,00				44,00		
	SOMMANO cad					44,00	19,54	859,76
17 / 17 SIC.001.002.02 3.a	ELEMENTO PREFABBRICATO AD USO INFERMERIA Con due letti e dotazione di lenzuola, cuscini, coperte, con lavabo, wc, riscaldamento elettrico, collegamento idrico, alla fognatura e alla rete elettrica (dimensioni cm 240 x 715 x 240 h). - MONTAGGIO, SMONTAGGIO E NOLO PRIMO MESE O FRAZIONE infermeria (mese 1 di 12)					1,00		
	SOMMANO cad					1,00	2'240,54	2'240,54
18 / 18 SIC.001.002.02 3.b	ELEMENTO PREFABBRICATO AD USO INFERMERIA Con due letti e dotazione di lenzuola, cuscini, coperte, con lavabo, wc, riscaldamento elettrico, collegamento idrico, alla fognatura e alla rete elettrica (dimensioni cm 240 x 715 x 240 h). - NOLO PER OGNI MESE SUCCESSIVO O FRAZIONE infermeria (11 mesi)					11,00		
	SOMMANO cad					11,00	61,64	678,04
19 / 19 SIC.001.002.03 0.01.a	BOX IN LAMIERA DIMENSIONI ESTERNE MASSIME M 2,60 X 3,40 X 2,20 Ad uso magazzino, rimessa attrezzi da lavoro, deposito materiali pericolosi, ecc. Caratteristiche: Struttura di acciaio zincato, con tetto a due pendenze o semicurvo, montaggio rapido ad incastro. Sono compresi: - l'uso per la durata delle fasi di lavoro che lo richiedono al fine di garantire una ordinata gestione del cantiere garantendo meglio la sicurezza e l'igiene dei lavoratori; - il montaggio e lo smontaggio anche quando queste azioni vengono ripetute più volte durante il corso dei lavori a seguito della evoluzione dei medesimi; - il trasporto presso il cantiere; - la preparazione della base di appoggio; - l'accatastamento e l'allontanamento a fine opera. Il box ed i relativi accessori sono e restano di proprietà dell'impresa. È inoltre compreso quanto altro occorre per l'utilizzo del box. Misurato al mese o frazione di mese per assicurare la corretta organizzazione							
	A R I P O R T A R E							35'456,69

Num.Ord. TARIFFA	DESIGNAZIONE DEI LAVORI	DIMENSIONI				Quantità	IMPORTI	
		par.ug.	lung.	larg.	H/peso		unitario	TOTALE
	R I P O R T O							35'456,69
20 / 20 SIC.001.002.03 0.01.b	del cantiere anche al fine di garantire la sicurezza e l'igiene dei lavoratori. DIMENSIONI ESTERNE MASSIME M 2,60 X 3,40 X 2,20 - PER IL PRIMO MESE O FRAZIONE Deposito attrezzi (mese 1 di 12) SOMMANO cad					1,00		
						1,00	122,45	122,45
21 / 21 SIC.001.005.00 1.a	BOX IN LAMIERA DIMENSIONI ESTERNE MASSIME M 2,60 X 3,40 X 2,20 Ad uso magazzino, rimessa attrezzi da lavoro, deposito materiali pericolosi, ecc. Caratteristiche: Struttura di acciaio zincato, con tetto a due pendenze o semicurvo, montaggio rapido ad incastro. Sono compresi: - l'uso per la durata delle fasi di lavoro che lo richiedono al fine di garantire una ordinata gestione del cantiere garantendo meglio la sicurezza e l'igiene dei lavoratori; - il montaggio e lo smontaggio anche quando queste azioni vengono ripetute più volte durante il corso dei lavori a seguito della evoluzione dei medesimi; - il trasporto presso il cantiere; - la preparazione della base di appoggio; - l'accatastamento e l'allontanamento a fine opera. Il box ed i relativi accessori sono e restano di proprietà dell'impresa. È inoltre compreso quanto altro occorre per l'utilizzo del box. Misurato al mese o frazione di mese per assicurare la corretta organizzazione del cantiere anche al fine di garantire la sicurezza e l'igiene dei lavoratori. DIMENSIONI ESTERNE MASSIME M 2,60 X 3,40 X 2,20 - PER OGNI MESE IN PIÙ O FRAZIONE Deposito attrezzi (11 mesi) SOMMANO cad					11,00		
						11,00	24,90	273,90
22 / 22 SIC.001.005.00 1.b	CASSONE METALLICO MC 6 Cassone metallico mc 6 per contenimento di materiali di scavo/macerie, dotato d'idonea copertura. Sono compresi: - l'uso per la durata del lavoro al fine di assicurare un'ordinata raccolta dei materiali garantendo meglio la sicurezza dei lavoratori; - la manutenzione per tutto il periodo della fase di lavoro al fine di garantirne la funzionalità e l'efficienza; - la posa in opera e l'allontanamento a fine fase di lavoro. È inoltre compreso quanto altro occorre per l'utilizzo temporaneo del cassone al fine di garantire la sicurezza dei lavoratori. - PER IL PRIMO MESE O FRAZIONE Deposito rifiuti (mese 1 di 12) SOMMANO mese					3,00		
						3,00	96,30	288,90
23 / 23 SIC.001.005.01 0.a	CASSONE METALLICO MC 6 Cassone metallico mc 6 per contenimento di materiali di scavo/macerie, dotato d'idonea copertura. Sono compresi: - l'uso per la durata del lavoro al fine di assicurare un'ordinata raccolta dei materiali garantendo meglio la sicurezza dei lavoratori; - la manutenzione per tutto il periodo della fase di lavoro al fine di garantirne la funzionalità e l'efficienza; - la posa in opera e l'allontanamento a fine fase di lavoro. È inoltre compreso quanto altro occorre per l'utilizzo temporaneo del cassone al fine di garantire la sicurezza dei lavoratori. - PER OGNI MESE IN PIÙ O FRAZIONE Deposito rifiuti (11 mesi) *(par.ug.=11*3) SOMMANO mese	33,00				33,00		
						33,00	38,50	1'270,50
	A R I P O R T A R E							37'412,44

Num.Ord. TARIFFA	DESIGNAZIONE DEI LAVORI	DIMENSIONI				Quantità	IMPORTI	
		par.ug.	lung.	larg.	H/peso		unitario	TOTALE
	R I P O R T O							37'412,44
24 / 24 SIC.001.005.01 0.b	Pallet raccolta (mese 1 di 12) SOMMANO cad PALLET DI RACCOLTA In plastica o legno, per stoccaggio materiali, fornito e posto in opera. Sono compresi: - l'uso per la durata della fase che prevede il pallet al fine di assicurare un'ordinata gestione del cantiere garantendo meglio la sicurezza dei lavoratori; - la manutenzione per tutto il periodo della fase di lavoro al fine di garantirne la funzionalità e l'efficienza; - l'accatastamento e l'allontanamento a fine fase di lavoro. È inoltre compreso quanto altro occorre per l'utilizzo temporaneo del pallet al fine di garantire la sicurezza dei lavoratori. - PER OGNI MESE IN PIÙ O FRAZIONE Pallet raccolta (11 mesi) *(par.ug.=11*20) SOMMANO cad					20,00 <hr/> 20,00 <hr/> 220,00 <hr/> 220,00	72,64 29,06	1'452,80 6'393,20
25 / 25 SIC.003.001.00 1.a	Impiantistica di cantiere (SbCat 3) IMPIANTI DI MESSA A TERRA Impianto realizzato e verificato a norma delle CEI 64-14 e CEI 0-14. Costituito da corda in rame nudo di adeguata sezione direttamente interrata, connessa con almeno due dispersori in acciaio con profilato di acciaio a croce mm 50 x 50 x 5, compreso lo scasso ed il ripristino del terreno. Sono compresi: - l'uso per la durata dei lavori al fine di garantire la sicurezza dei lavoratori; - la manutenzione e il controllo di sicurezza; - il montaggio e lo smontaggio anche quando, per motivi legati alla sicurezza dei lavoratori, queste azioni vengono ripetute più volte durante il corso dei lavori; - l'immediata sostituzione in caso d'usura; - la dichiarazione di conformità dell'installatore autorizzato; - lo smantellamento a fine fase lavoro. L'impianto è e resta di proprietà dell'impresa. È inoltre compreso quanto altro occorre per l'utilizzo temporaneo dell'impianto, al fine di garantire la sicurezza dei lavoratori. - PER LA FORNITURA IN OPERA DELL'IMPIANTO BASE, PER LA DURATA DEI LAVORI Impianto di messa a terra SOMMANO cad					2,00 <hr/> 2,00	375,65	751,30
26 / 26 SIC.003.002.00 1	PROTEZIONE CONTRO LE SCARICHE ATMOSFERICHE Impianto realizzato e verificato a norma delle CEI 81-10/1-2-3-4 e CEI 0-14. Sono compresi: - l'uso per la durata dei lavori al fine di garantire la sicurezza dei lavoratori; - la manutenzione; - il montaggio e lo smontaggio anche quando, per motivi legati alla sicurezza dei lavoratori, queste azioni vengono ripetute più volte durante il corso dei lavori; - l'immediata sostituzione in caso d'uso; - la dichiarazione di conformità dell'installatore autorizzato; - l'allontanamento a fine fase lavoro. L'impianto è e resta di proprietà dell'impresa. È inoltre compreso quanto altro occorre per l'utilizzo temporaneo dell'impianto. Misurato al mese o frazione, al fine di garantire la sicurezza dei lavoratori. Per ogni polo di fase protetto. Impianto di protezione contro le scariche atmosferiche SOMMANO cad					2,00 <hr/> 2,00	179,00	358,00
27 / 27 SIC.003.004.02 0.c	QUADRO ELETTRICO GENERALE Completo di apparecchiatura di comando e di protezione differenziale e magnetotermica; costo mensile. - DA 100 A Quadro elettrico per 12 mesi per 2 quadri *(par.ug.=2*12) SOMMANO mese				24,00	24,00 <hr/> 24,00	25,45	610,80
28 / 28	IMPIANTO DI ILLUMINAZIONE DI EMERGENZA Costituito							
	A R I P O R T A R E							46'978,54

Num.Ord. TARIFFA	DESIGNAZIONE DEI LAVORI	DIMENSIONI				Quantità	IMPORTI	
		par.ug.	lung.	larg.	H/peso		unitario	TOTALE
	R I P O R T O							46'978,54
SIC.003.010.02 5	da lampade di emergenza costruite secondo la norma CEI EN 2-22. Grado di protezione IP 55. Alimentazione: 230V.50Hz. Ricarica completa in 12 ore per i modelli da 1 ora di autonomia. Batteria al NI-Cd per alta temperatura da 3.6 V 2Ah Ni-Cd. Autonomia 1 ora Lampada 8 W. Peso: Kg 1,3. Dim: larghezza mm 382, altezza mm 370, spessore mm 66. Da collegarsi all'impianto di illuminazione del cantiere e delle gallerie. Sono compresi: il cablaggio per l'alimentazione, l'uso per la durata della fase di lavoro che ne prevede l'installazione temporanea; la manutenzione e le revisioni periodiche; il montaggio e lo smontaggio anche quando, per motivi legati alla sicurezza dei lavoratori, queste azioni vengono ripetute più volte durante il corso dei lavori; l'immediata sostituzione in caso di guasti o rotture di qualunque parte dell'impianto; l'allontanamento a fine fase lavoro. È inoltre compreso quanto altro occorre per l'utilizzo temporaneo dell'impianto. Valutato al mese. Impianto di illuminazione per 12 mesi per 20 lampade * (par.ug.=12*20)	240,00				240,00		
	SOMMANO mese					240,00	10,78	2'587,20
29 / 29 SIC.004.007.00 1.a	SIRENA DI ALLARME DA ESTERNO AUTOPROTETTA Alimentata a 24 V, compreso collegamento alla rete elettrica ed al dispositivo di segnalazione fino a m. 20 in custodia metallica verniciata, completa di lampeggiatore, provvista di batteria in tampone per alimentare la stessa per un periodo di almeno 1 ora. - MONTAGGIO, SMONTAGGIO E NOLO PER IL PRIMO MESE Sirena (mese 1 di 12)					2,00		
	SOMMANO cad					2,00	141,65	283,30
30 / 30 SIC.004.007.00 1.b	SIRENA DI ALLARME DA ESTERNO AUTOPROTETTA Alimentata a 24 V, compreso collegamento alla rete elettrica ed al dispositivo di segnalazione fino a m. 20 in custodia metallica verniciata, completa di lampeggiatore, provvista di batteria in tampone per alimentare la stessa per un periodo di almeno 1 ora. - NOLO MESI SUCCESSIVI O FRAZIONE Sirena (11 mesi) *(par.ug.=11*2)	22,00				22,00		
	SOMMANO cad					22,00	5,40	118,80
	Segnaletica di sicurezza (SbCat 4)							
31 / 31 SIC.004.002.00 1.01.a	SEGNALE TRIANGOLARE O OTTAGONALE IN LAMIERA DI ALLUMINIO 25/10 PELL.CL.2 LATO/DIAMETRO CM 60 Scatolato e rinforzato, finitura con smalto grigio a fuoco nella parte posteriore, interamente rivestito nella parte anteriore con pellicola di classe 2^ da impiegare all'esterno o all'interno del cantiere, fornito e posto in opera; per tutti i simboli indicanti divieti, avvertimenti, prescrizioni, sicurezza, salvataggio e soccorso indicati nel Codice della Strada e nel Dgs 81/08 e s.m. e i. Nel prezzo sono compresi: - l'uso per la durata prevista; - i sostegni (fissi o mobili) per i segnali; - la manutenzione per tutto il periodo della fase di lavoro al fine di garantirne la funzionalità e l'efficienza; - l'accatastamento; - l'allontanamento a fine lavoro. LATO/DIAMETRO CM 60 - PER IL PRIMO MESE O FRAZIONE Segnale triangolare (mese 1 di 12)					30,00		
	SOMMANO cad					30,00	20,98	629,40
32 / 32 SIC.004.002.00 1.01.b	SEGNALE TRIANGOLARE O OTTAGONALE IN LAMIERA DI ALLUMINIO 25/10 PELL.CL.2 LATO/DIAMETRO CM 60 Scatolato e rinforzato, finitura con smalto grigio a fuoco nella parte posteriore, interamente rivestito nella parte anteriore con							
	A R I P O R T A R E							50'597,24

Num.Ord. TARIFFA	DESIGNAZIONE DEI LAVORI	DIMENSIONI				Quantità	IMPORTI	
		par.ug.	lung.	larg.	H/peso		unitario	TOTALE
	R I P O R T O							50'597,24
	pellicola di classe 2 [^] da impiegare all'esterno o all'interno del cantiere, fornito e posto in opera; per tutti i simboli indicanti divieti, avvertimenti, prescrizioni, sicurezza, salvataggio e soccorso indicati nel Codice della Strada e nel Dgs 81/08 e s.m. e i. Nel prezzo sono compresi: - l'uso per la durata prevista; - i sostegni (mobili o fissi) per i segnali; - la manutenzione per tutto il periodo della fase di lavoro al fine di garantirne la funzionalità e l'efficienza; - l'accatastamento; - l'allontanamento a fine lavoro. LATO/DIAMETRO CM 60 - PER OGNI MESE IN PIÙ O FRAZIONE Segnaletica triangolare (11 mesi) *(par.ug.=11*30)	330,00				330,00		
	SOMMANO cad					330,00	4,45	1'468,50
33 / 33 SIC.004.002.00 5.01.a	SEGNALE CIRCOLARE O ROMBOIDALE IN LAMIERA DI ALLUMINIO 25/10 PELL.CL.2 DIAMETRO/LATO CM 40 Scatolato e rinforzato, finitura con smalto grigio a fuoco nella parte posteriore, interamente rivestito nella parte anteriore con pellicola di classe 2 [^] da impiegare all'esterno o all'interno del cantiere, fornito e posto in opera; per tutti i simboli indicanti divieti, avvertimenti, prescrizioni, sicurezza, salvataggio e soccorso indicati nel Codice della Strada e nel Dgs 81/08 e s.m. e i. Nel prezzo sono compresi: - l'uso per la durata prevista; - i sostegni (fissi o mobili) per i segnali; - la manutenzione per tutto il periodo della fase di lavoro al fine di garantirne la funzionalità e l'efficienza; - l'accatastamento; - l'allontanamento a fine lavoro. DIAMETRO/LATO CM 40 - PER IL PRIMO MESE O FRAZIONE Segnaletica circolare (mese 1 di 12)					30,00		
	SOMMANO cad					30,00	20,14	604,20
34 / 34 SIC.004.002.00 5.01.b	SEGNALE CIRCOLARE O ROMBOIDALE IN LAMIERA DI ALLUMINIO 25/10 PELL.CL.2 DIAMETRO/LATO CM 40 Scatolato e rinforzato, finitura con smalto grigio a fuoco nella parte posteriore, interamente rivestito nella parte anteriore con pellicola di classe 2 [^] da impiegare all'esterno o all'interno del cantiere, fornito e posto in opera; per tutti i simboli indicanti divieti, avvertimenti, prescrizioni, sicurezza, salvataggio e soccorso indicati nel Codice della Strada e nel Dgs 81/08 e s.m. e i. Nel prezzo sono compresi: - l'uso per la durata prevista; - i sostegni (fissi o mobili) per i segnali; - la manutenzione per tutto il periodo della fase di lavoro al fine di garantirne la funzionalità e l'efficienza; - l'accatastamento; - l'allontanamento a fine lavoro. DIAMETRO/LATO CM 40 - PER OGNI MESE IN PIÙ O FRAZIONE Segnaletica circolare (11 mesi) *(par.ug.=11*30)	330,00				330,00		
	SOMMANO cad					330,00	4,28	1'412,40
35 / 35 SIC.004.002.01 5.01.a	SEGNALETICA DA CANTIERE EDILE IN PVC RIGIDO In materiale plastico rettangolare, da impiegare all'interno e all'esterno del cantiere, indicante varie raffigurazioni, forniti e posti in opera al fine di assicurare un'ordinata gestione del cantiere garantendo meglio la sicurezza dei lavoratori. Sono compresi: i sostegni per i segnali; la manutenzione per tutto il periodo della fase di lavoro al fine di garantirne la funzionalità e l'efficienza; l'accatastamento e l'allontanamento a fine fase di lavoro. È inoltre compreso quanto altro occorre per l'utilizzo temporaneo dei segnali per l'intera durata dei lavori al fine di garantire la sicurezza dei lavoratori. IN PVC RIGIDO - DIMENSIONI CM 100X140 Segnaletica rettangolare per 12 mesi					30,00		
	SOMMANO cad					30,00	24,14	724,20
36 / 36 SIC.004.002.02	TABELLE LAVORI Da apporre nei cantieri per l'individuazione dei responsabili, dell'opera e dei costi e tempi esecutivi, di							
	A R I P O R T A R E							54'806,54

Num.Ord. TARIFFA	DESIGNAZIONE DEI LAVORI	DIMENSIONI				Quantità	IMPORTI	
		par.ug.	lung.	larg.	H/peso		unitario	TOTALE
	R I P O R T O							54'806,54
0	dimensioni 200x150 cm, in lamiera di acciaio spessore 10/10 mm a rifrangenza classe I; per tutto il periodo dei lavori. Tabella lavori per 12 mesi SOMMANO cad					4,00		
						4,00	22,51	90,04
37 / 37 SIC.004.003.00 1.b	CONI IN GOMMA A strisce bianche e rosse con rifrangenza di classe II (in osservanza del Regolamento di attuazione del Codice della strada, fig. II 396), utilizzati per delineare zone di lavoro, percorsi, accessi o operazioni di manutenzione ordinaria di breve durata. Sono compresi: - il piazzamento e la successiva rimozione di ogni cono; - il riposizionamento a seguito di spostamenti provocati da mezzi in marcia; - la sostituzione in caso di eventuali perdite e/o danneggiamenti; - la manutenzione per tutto il periodo di durata della fase di riferimento; - l'accatastamento e l'allontanamento a fine fase di lavoro. Misurato cadauno per giorno, posto in opera per la durata della fase di lavoro, al fine di garantire la sicurezza dei lavoratori. - CONO ALTEZZA CM 50 Coni SOMMANO cad					50,00		
						50,00	0,36	18,00
38 / 38 SIC.004.003.01 0	STRISCE ANTISCIVOLO AUTOADESIVE In granuli di silicio, per gradini, rampe, ecc., fornite e poste in opera. Sono compresi: - l'uso per la durata della fase che prevede l'applicazione delle strisce al fine di assicurare un ordinata gestione del cantiere garantendo meglio la sicurezza dei lavoratori; - la manutenzione per tutto il periodo della fase di lavoro al fine di garantirne la funzionalità e l'efficienza; - l'accatastamento e l'allontanamento a fine fase di lavoro. Dimensioni di riferimento: larghezza mm 25. È inoltre compreso quanto altro occorre per l'utilizzo temporaneo delle strisce. Misurate a metro lineare di strisce poste in opera, al fine di garantire la sicurezza dei lavoratori. Strisce antiscivolo SOMMANO ml					552,42		
						552,42	1,27	701,57
39 / 39 SIC.003.004.06 5.a	LANTERNA SEGNALETICA Con interruttore manuale, alimentata in B.T. a 12 volts o a batteria; costo mensile. - LAMPEGGIANTE CREPUSCOLARE A LUCE GIALLA Lampeggiante luce gialla *(par.ug.=12*50) SOMMANO cad	600,00				600,00		
						600,00	0,86	516,00
40 / 40 SIC.003.004.06 5.b	LANTERNA SEGNALETICA Con interruttore manuale, alimentata in B.T. a 12 volts o a batteria; costo mensile. - A LUCE ROSSA FISSA Lampeggiante luce rossa *(par.ug.=12*45) SOMMANO cad	540,00				540,00		
						540,00	0,91	491,40
	Attrezzature di primo soccorso (SbCat 5)							
41 / 41 SIC.004.005.00 5.b	CASSETTA DI PRONTO SOCCORSO Completa di presidi chirurgici e farmaceutici secondo le disposizioni di legge. Sono compresi: - l'uso per la durata della fase che prevede la presenza in cantiere di questo presidio al fine di garantire un immediato primo intervento assicurando meglio la sicurezza e l'igiene dei lavoratori; - il reintegro del contenuto; - il mantenimento in un luogo facilmente accessibile ed igienicamente idoneo; - l'allontanamento a fine opera. È inoltre compreso quanto altro occorre per l'utilizzo della cassetta di medicazione, limitatamente al periodo temporale previsto dalla fase di lavoro. Misurata cadauno per assicurare la corretta organizzazione del cantiere e al fine di garantire la							
	A R I P O R T A R E							56'623,55

Num.Ord. TARIFFA	DESIGNAZIONE DEI LAVORI	DIMENSIONI				Quantità	IMPORTI	
		par.ug.	lung.	larg.	H/peso		unitario	TOTALE
	R I P O R T O							56'623,55
	sicurezza, l'igiene e la salute dei lavoratori. Per tutta la durata dei lavori. - PER OLTRE DUE DIPENDENTI Cassetta SOMMANO cad					8,00		
						8,00	228,29	1'826,32
42 / 42 SIC.004.005.01 0	TROUSSE LEVA SCHEGGE Sono compresi: - l'uso per la durata della fase che prevede la presenza in cantiere di questo presidio al fine di garantire un immediato primo intervento assicurando meglio la sicurezza e l'igiene dei lavoratori; - il reintegro del contenuto; - il mantenimento in un luogo facilmente accessibile ed igienicamente idoneo; - l'allontanamento a fine opera. È inoltre compreso quanto altro occorre per l'utilizzo della trousse leva schegge, limitatamente al periodo temporale previsto dalla fase di lavoro. Misurata cadauno per assicurare la corretta organizzazione del cantiere e al fine di garantire la sicurezza, l'igiene e la salute dei lavoratori. Per tutta la durata dei lavori. Trousse leva schegge SOMMANO cad					15,00		
						15,00	26,77	401,55
43 / 43 SIC.004.005.01 5	KIT LAVA OCCHI Sono compresi: - l'uso per la durata della fase che prevede la presenza in cantiere di questo presidio al fine di garantire un immediato primo intervento assicurando meglio la sicurezza e l'igiene dei lavoratori; - il reintegro e la sterilizzazione dei diversi strumenti e dei presidi; - il mantenimento in un luogo facilmente accessibile ed igienicamente idoneo; - l'allontanamento a fine opera. È inoltre compreso quanto altro occorre per l'utilizzo del kit lava occhi, limitatamente al periodo temporale previsto dalla fase di lavoro. Misurata cadauno per assicurare la corretta organizzazione del cantiere e al fine di garantire la sicurezza, l'igiene e la salute dei lavoratori. Per tutta la durata dei lavori. Kit lava occhi SOMMANO cad					15,00		
						15,00	189,90	2'848,50
	Mezzi estinguenti l'incendio (SbCat 6)							
44 / 44 SIC.004.006.00 1.01.a	ESTINTORE ESTINTORE A POLVERE 12 KG PRESSURIZZATA Classe B C E da 12 kg, omologato M.I. DM 20/12/82, con valvola a pulsante, valvola di sicurezza a molla e manometro di indicazione di carica, dotato di sistema di controllo della pressione tramite valvola di non ritorno a monte del manometro. Costo di utilizzo mensile. - PER IL PRIMO MESE O FRAZIONE Estintore (mese 1 di 12) SOMMANO cad					20,00		
						20,00	22,83	456,60
45 / 45 SIC.004.006.00 1.01.b	ESTINTORE ESTINTORE A POLVERE 12 KG PRESSURIZZATA Classe B C E da 12 kg, omologato M.I. DM 20/12/82, con valvola a pulsante, valvola di sicurezza a molla e manometro di indicazione di carica, dotato di sistema di controllo della pressione tramite valvola di non ritorno a monte del manometro. Costo di utilizzo mensile. - PER OGNI MESE IN PIÙ O FRAZIONE Estintore (11 mesi) *(par.ug.=11*20) SOMMANO cad	220,00				220,00		
						220,00	4,15	913,00
	Coordinamento (SbCat 7)							
46 / 46 SIC.005.001.00	ASSEMBLEE Assemblea tra responsabili della sicurezza delle imprese che concorrono ai lavori del cantiere e i lavoratori sui							
	A R I P O R T A R E							63'069,52

