

DIREZIONE GENERALE PATRIMONIO
- Servizio Progettazione, Realizzazione, Manutenzione Patrimonio Comunale
- Servizio Politiche per la Casa
DIREZIONE CENTRALE PIANIFICAZIONE E GESTIONE DEL TERRITORIO - SITO INSICO
- Servizio Edilizia Residenziale Pubblica

MANIFESTAZIONE DI INTERESSE PER LA PRESENTAZIONE DI CANDIDATURE FINALIZZATE ALL'AFFIDAMENTO DELLA CONCESSIONE IN USO DEL PIANO TERRAVERNO, SECONDO E TERZO, GIÀ EDIFICIO SCOLASTICO, E DEL PIANO TERZO, GIÀ LUDOTECA, REALIZZATI AL CENSO POPOLAZIONALE STATO VIGENTE, DEDICATO LA VIGNA 198, 2° CONNESSI ALLA GESTIONE.

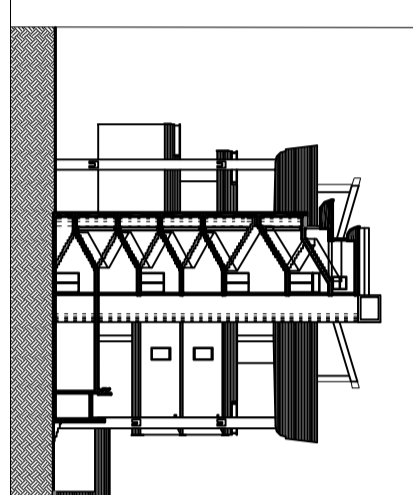

PIANO SECONDO RILIEVO STATO DI FATTO / SUPERFICI

Elaboratore: **Allegato 1/b**
Scala: **1:200**
Data: **Maggio 2016**

Gruppo di lavoro: **arch. Maurizio Conte (coordinamento)**
dr.ssa Antonella Calabria
Ing. Giovanni Tescano
geom. Mario Mirabella
geom. Mario Sammino

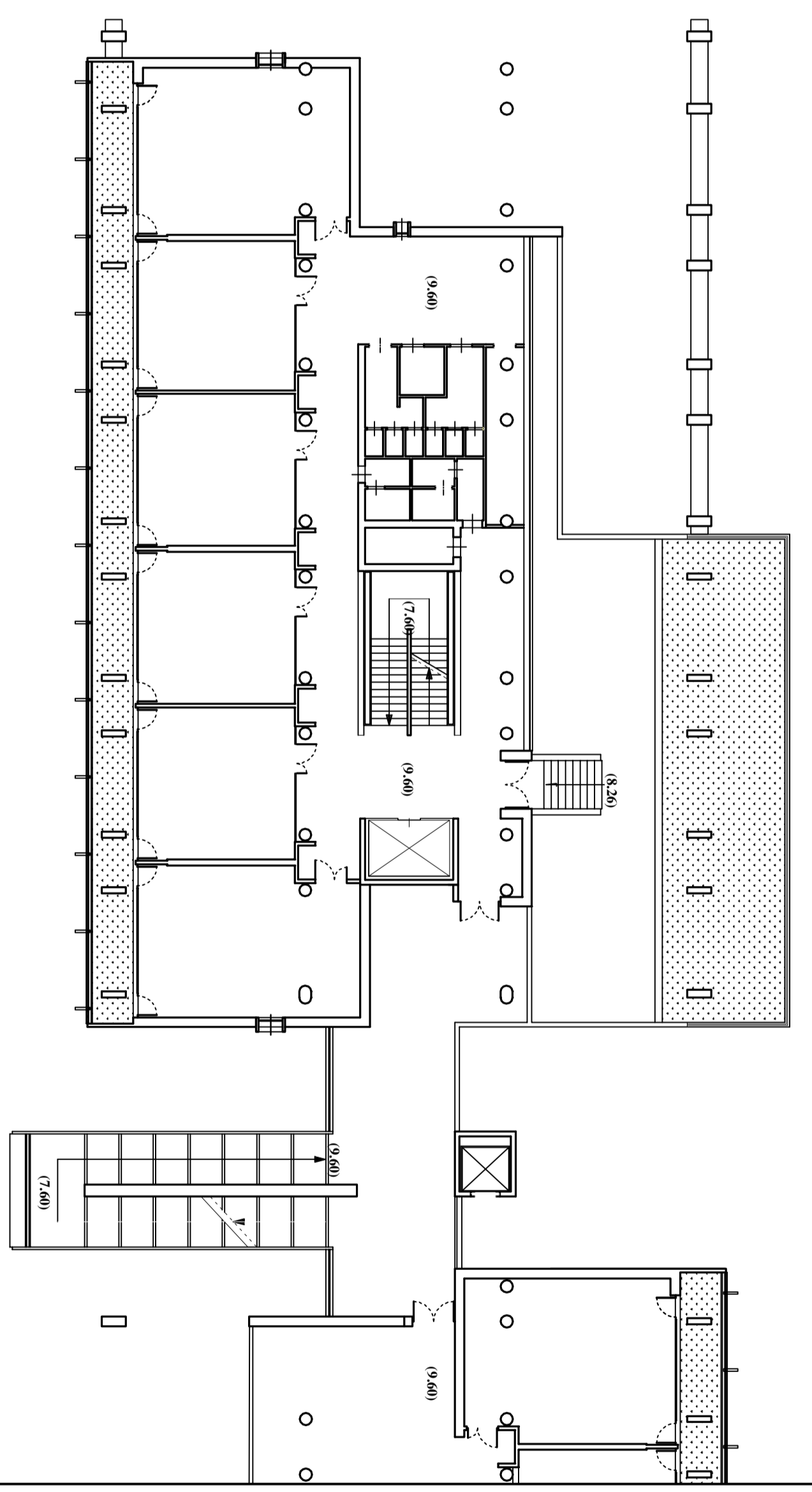
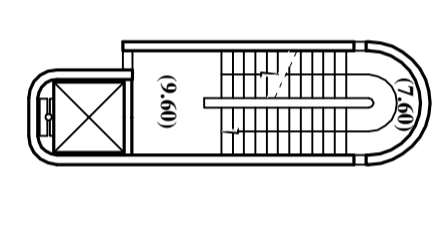
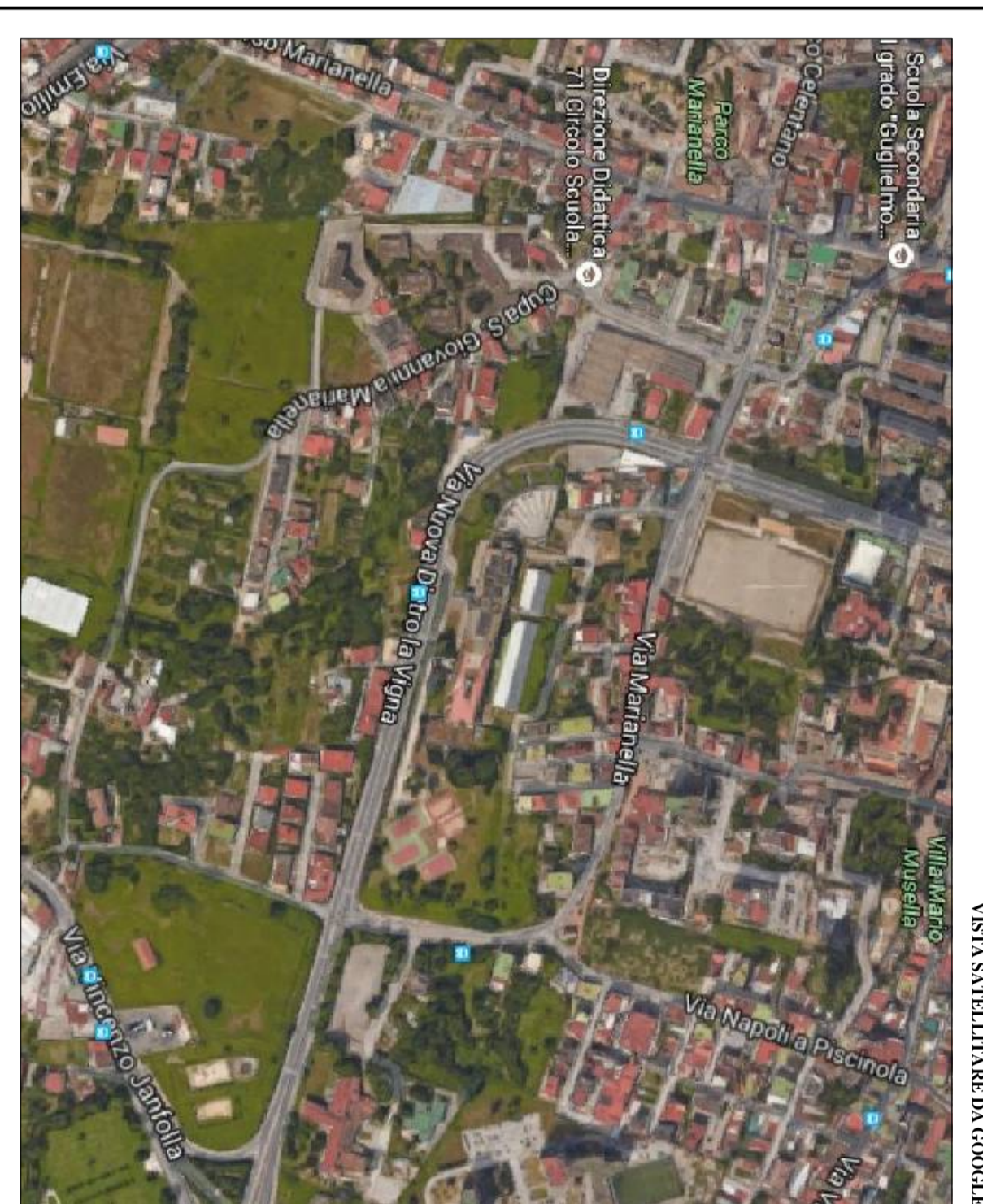
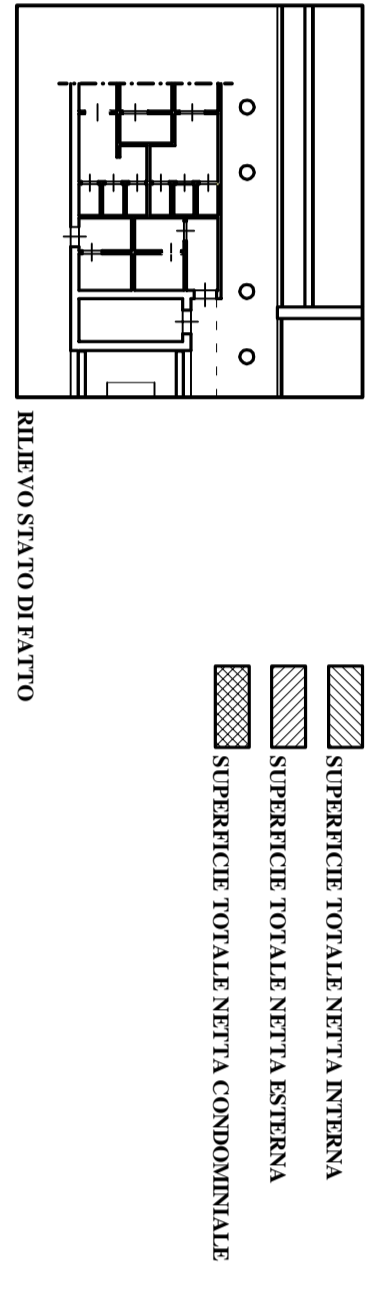
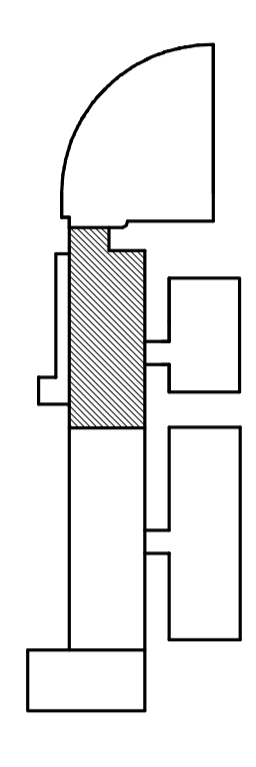

PIANTA PIANO SECONDO - STATO DI FATTO

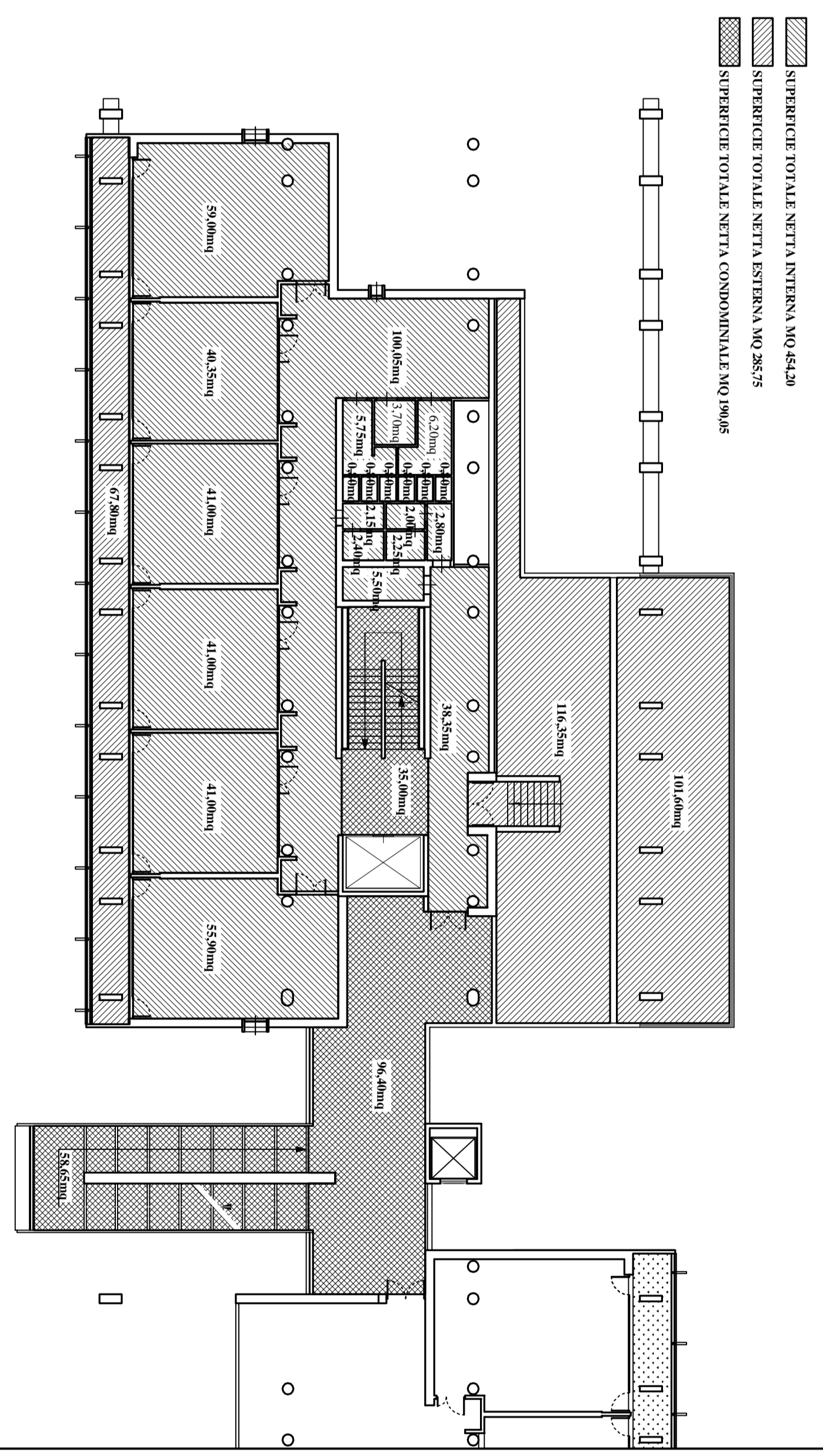
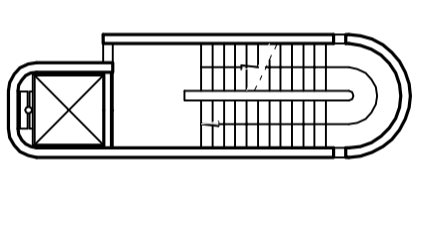

PIANTA PIANO SECONDO - INDIVIDUAZIONE SUPERFICI