

“Realizzazione di un’attrezzatura di interesse comune destinata a polo multifunzionale di eccellenza per l’alta formazione specialistica, i servizi al lavoro e le iniziative per i giovani” nel complesso immobiliare denominato Istituto *San Giovanni Battista De La Salle*

Via San Giovanni Battista de la Salle n°1

Sezione AVV, foglio 7, particella 247, zona censuaria 7B, categoria B/1, classe U

Quartiere Materdei, Napoli

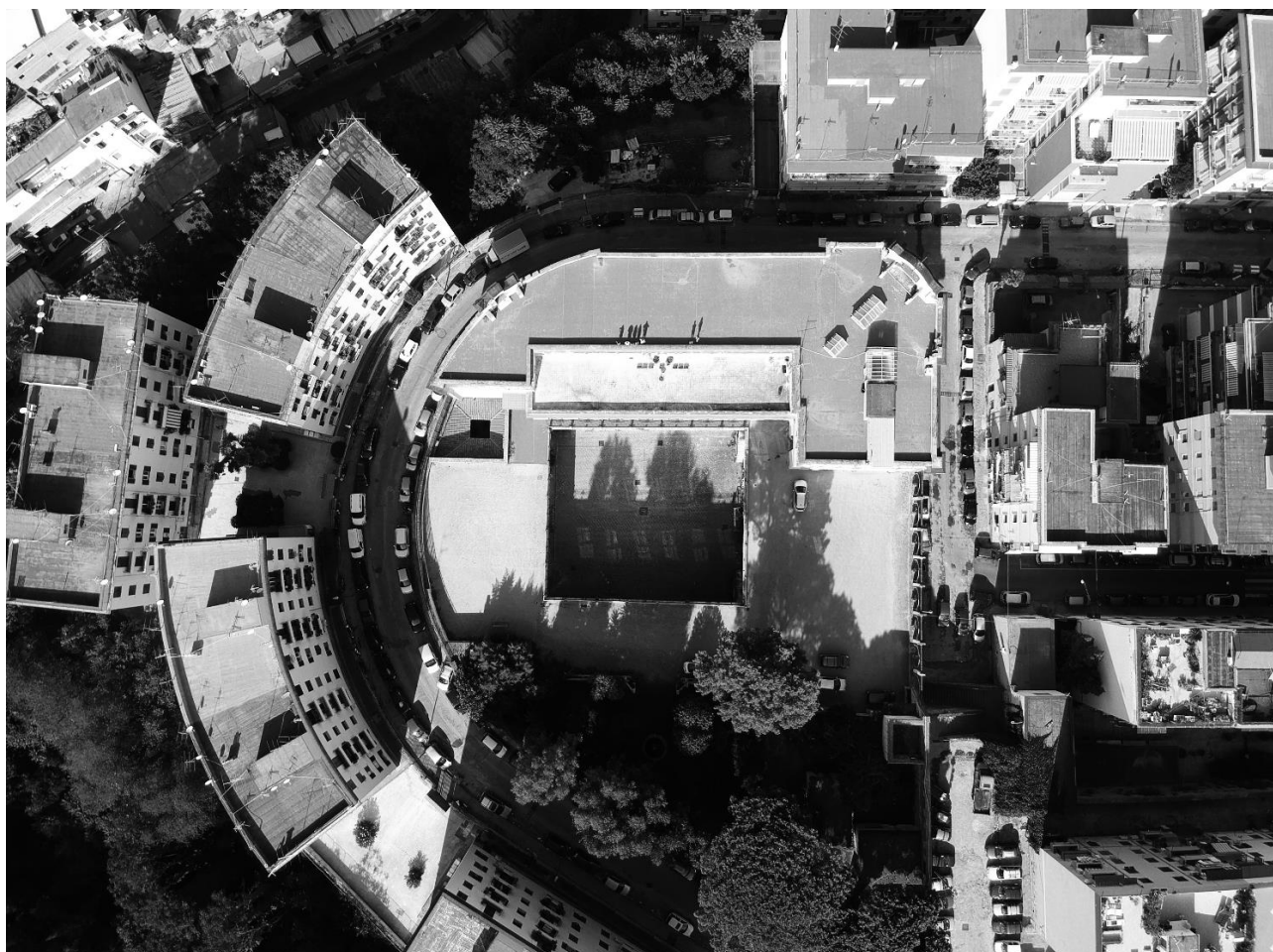

[DLS_E_CAT_A_001]_ PLANIMETRIE ANTE APPROVAZIONE BOZZA DI CONVENZIONE

Progetto esecutivo

Ing. Antonio Salza



Committente

Generazione Vincente S.p.A.

Agenzia per il lavoro

Centro Direzionale di Napoli Isola

E7 80143 Napoli

Progettazione e Coordinamento delle attività specialistiche

Architetto Giuseppe Vele

Collaboratori:

Ludovica Reed, Cecilia Polcari, Antonella Guerriero

Via Giulio Cesare 101 - Napoli

Via Pironti 1/A - Avellino

MODULARIO
F. tip. mod. 456



MINISTERO DELLE FINANZE
DIREZIONE GENERALE DEL CATASTO E DEI SS.TT.EE.
CATASTO EDILIZIO URBANO (RDL 13-4-1939, n. 852)

MOD. AN (CEU)

LIRE
400

Pianimetria di u.t.u. in Comune di NAPOLI via S.G.B. DE LA SALLE civ. n. 1

PIANTA PIANO SEMINTERRATO h=4.30

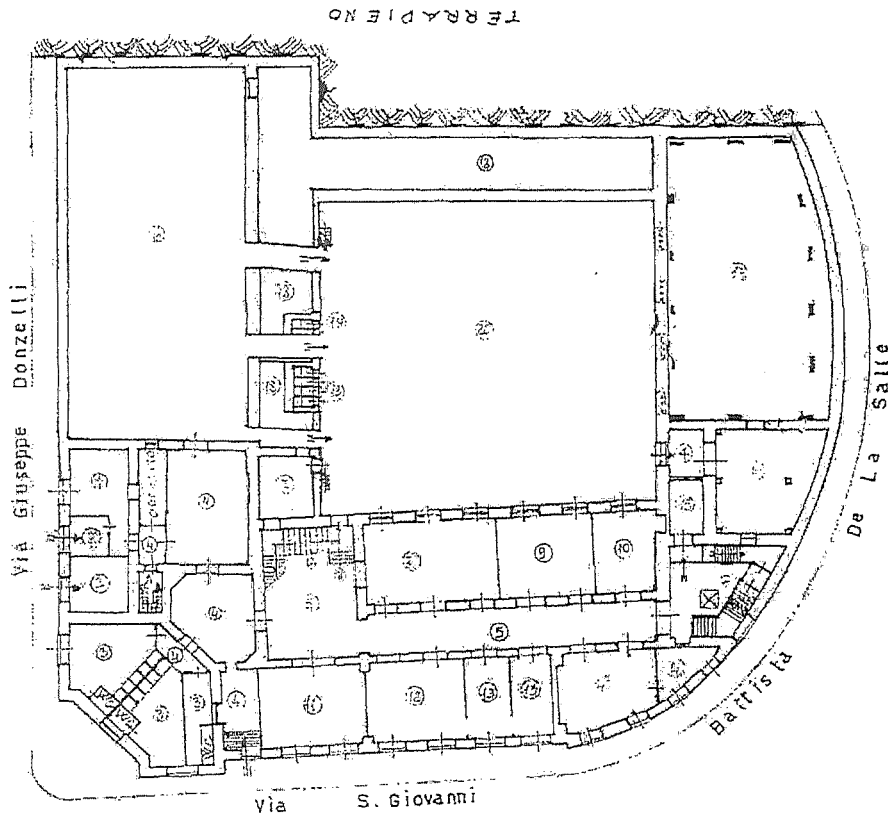

LEGENDA

- 1 AULA PROFESSORI
- 2 SALA CALDAIA
- 3 SPOGLIATOI E DOCCE
- 4 DISIMPEGNO
- 5 ATRIO-CORRIDOIO
- 6 SALA RIUNIONE
- 7 SALA ATTREZZIGINNOCI
- 8 SALA COMPUTER
- 9 SALA PRANZO
- 10 REFETTORIO FRATELLI
- 11 DATTILOGRAFIA
- 12 AULA FISICA
- 13 GABINETTO DI FISICA
- 14 CUCINA - DISPENSA
- 15 CELLA FRIGORIFERA
- 16 DEPOSITO ATTREZZI
- 17 ZANERA DIARIA PALESTRA
- 18 TERRAPIENO PORTICO
- 19 WC
- 20 CORTILE
- A-B SCALA
- C SCALA - ASCENSORE

ORIENTAMENTO



SCALA DI 1:400

Dichiarazione di N.C. <input type="checkbox"/>	Controllata dall'Ingegnere	RISERVATO ALL'UFFICIO
Denuncia di variazione <input checked="" type="checkbox"/>	Palumbo Domenico	2/11/57
AVV. <input checked="" type="checkbox"/>	Scritto all'albo del	
denunciativi catastali	Napoli	
F. n. 247 sub. 14	della provincia di	11.086

MODULARIO
1:100 (vedi fog. 1/100)



MINISTERO DELLE FINANZE
DIREZIONE GENERALE DEL CATASTO E DEI SISTEMI
CATASTO EDILIZIO URBANO (RD.L. 13-4-1939, n. 532)
via S. G. DELLA SALLE n. 1

MOD. AN (C/5)
LIRE
400

Planimetria di uliv. in Comune di NAPOLI

PIANTA PIANO RIALZATO h=5,00

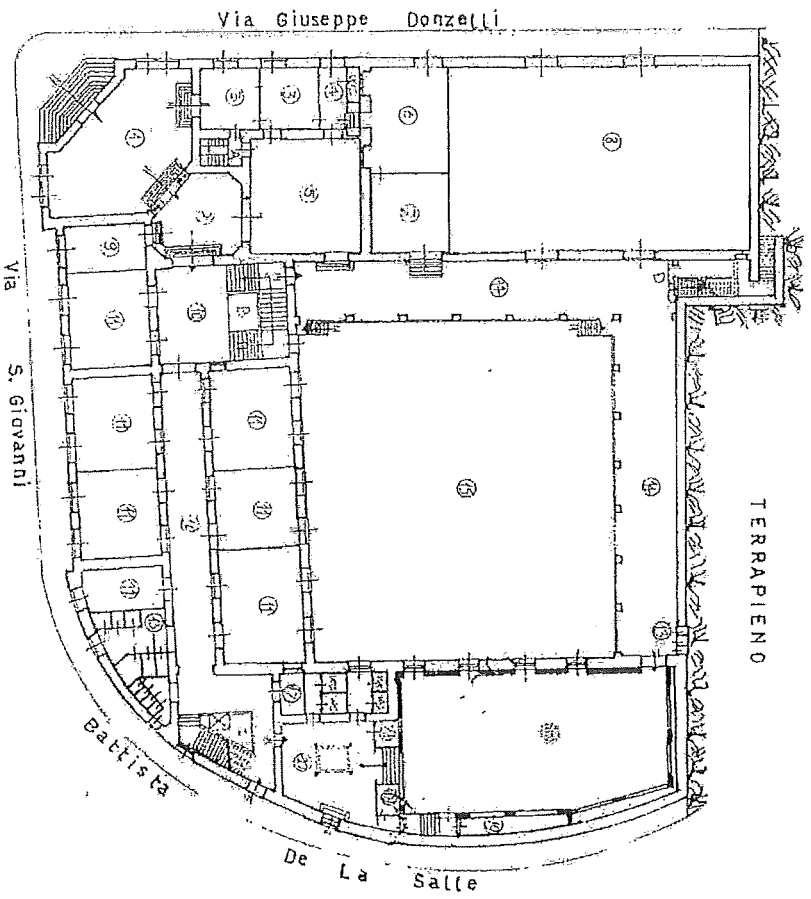

TERRAPIENO

LEGENDA

- 1 INGRESSO
- 2 ATRIO
- 3 SEGRETERIA-ECONOMATO
- 4 DISIMPEGNO
- 5 PARLATORIO
- 6 PRESIDENZA
- 7 SPAGGIO
- 8 SALA RIUNIONE
- 9 VICE PRESIDENZA
- 10 ATRIO-CORRIDOIO
- 11 AULE
- 12 SEGRETERIA UNIV. POP. DELL'ESTT.
- 13 W.C.
- 14 PORTICO
- 15 CORTILE
- 16 PALESTRA
- 17 DEPOSITO
- 18 RIBOSTIBILO
- 19 DEPOSITO ATTREZZI SPORTIVI
- 20 TERRAZZO COMPLESSO A-B-D SCALH
- C SCALH - A SCENSORE

ORIENTAMENTO



SCALA DI 1:400

INVIATO ALL'UFFICIO

Declarazione di N.C.	<input type="checkbox"/>
Denuncia di variazione	<input checked="" type="checkbox"/>
Identificativi catastali	<input checked="" type="checkbox"/>

Completare dall'ingegnere
Palumbo ingegnere
iscritto all'ordine degli ingegneri
della provincia di Napoli

REGOLAMENTO
P. M. 1298/84



MINISTERO DELLE FINANZE
DIREZIONE GENERALE DEL CATASTO E DEI SISTEMI
CATASTO EDILIZIO URBANO (RDL 13-4-1938, n. 652)

vs. G. B. DE LA SALLE

MOD. AN. (CEU)
LINE
4/100
div. n. 1

PIANTA PRIMO PIANO h=5.00

LEGENDA

- 1 SALA PROFESSORI
- 2 DISIN PEGNO
- 3 AULE
- 4 ATTIO - CO RISOIO
- 5 AULA DI DISEGNO
- 6 CHIESA
- 7 SAGRESTIA
- 8 SALA CALDAIA
- 9 COPERTURA PALESTRA
- 10 TERRAZZO
- 11 GIARDINO
- 12 CORTILE
- 13 DEPOSITO
- 14 AUTOKINESA
- 15 CABINA ENEL
- 16 SPACCO
- A-B-D SCALA
- C SCALA - ASSEMBLARE

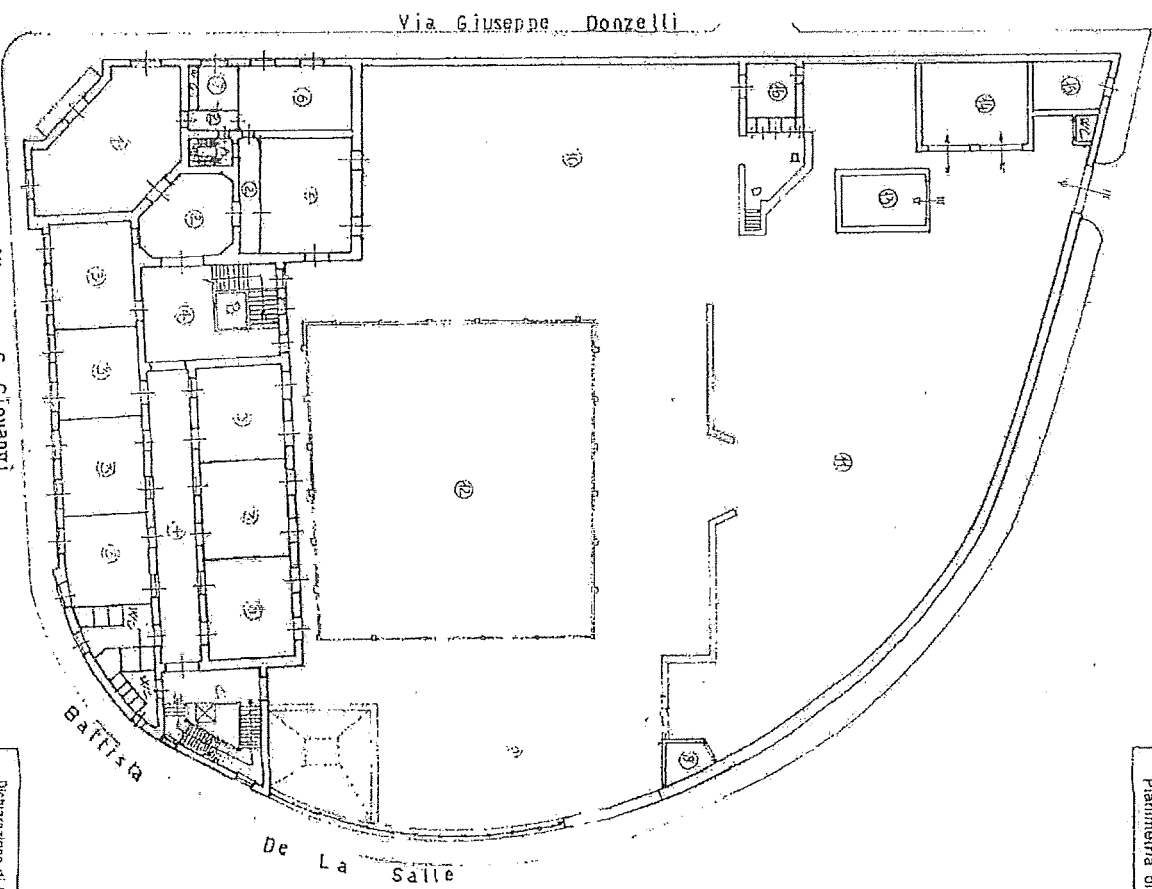

ORIENTAMENTO

SCALA DI 1:400

Denominazione di N.C.
Comunicazione di variazione
Identificativo catastale **3/4**
F. **247** sub **1/4**
Completato dall'ingegnere **Palumbo Donatello**
iscritto all'Albo degli Ingegneri della provincia di **Napoli** n. **110188**

INSEGNANTE AN. Ufficio

INCUBOLARIO
C. 73. area. 494

Planimetrie di uti. in Comune di NAPOLI via S.G.B. DELLA SALLE civ. n. 1



MINISTERO DELLE FINANZE
DIREZIONE GENERALE DEL CATASTO E DEI SS. T. E. E.
CATASTO EDILIZIO URBANO (FDL. 13-4-1988, n. 682)

MOD. AN (CEU)
LINE
400

PIANTA SECONDO PIANO h=4,30

LEGENDA

- 1 CAMERE DALETTO FRATELLI
- 2 DISINPEGNO
- 3 CORRIDOIO
- 4 LOCALE DI SEONBERO
- 5 INFERMERIA
- 6 SALA RIUNIONI
- A SCALA
- C SCALA - ASSENTORE

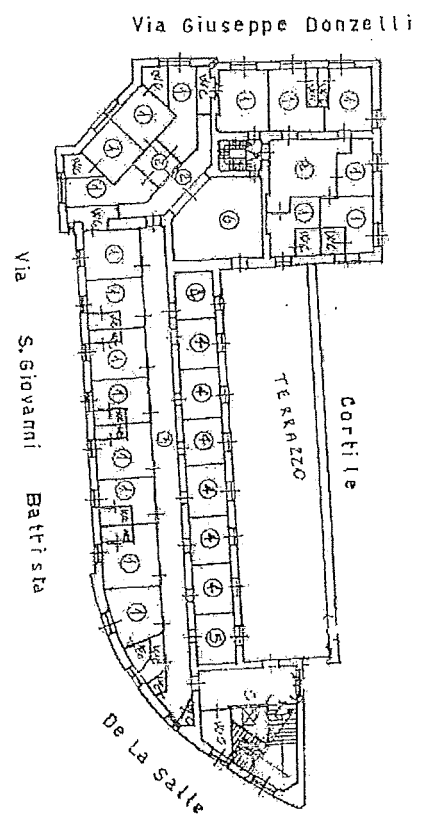

ORIENTAMENTO



SCALA DI 1:400

INSEGNATO AL CURSUS

Dichiarazione di N.C.
 Richiesta di variazione
 Specialissimi catastali
 n. 247 sub.

Campione del Catasto
 Palumbo, Delmastro, Galasso
 iscritto al Tribunale di Napoli
 n. 247 sub.

Visura storica per immobile

Situazione degli atti informatizzati dall'impianto meccanografico al 27/07/2012

Dati della richiesta	Comune di NAPOLI (Codice: F839)
Catasto Fabbricati	Provincia di NAPOLI
	Sez. Urb.: AVV Foglio: 7 Particella: 247

INTESTATO

(1) Proprietà

1 ISTITUTO G.B. DE LA SALLE

Unità immobiliare dal 03/12/1993

N.	DATI IDENTIFICATIVI				DATI DI CLASSAMENTO						Rendita	DATI DERIVANTI DA			
	Sezione	Foglio	Particella	Sub	Zona	Micro	Categoria	Classe	Consistenza						
1	Urbana AVV	7	247		Cens. 7B	Zona	B/I	U	36762 m ²	Euro 75.944,04 L. 147.048.000	VARIAZIONE del 03/12/1993 n. 30431 .2/1993 in atti dal 30/12/1999 AMP , VSI				
Indirizzo												VIA SAN GIOVANNI BATTISTA DE LA SALLE n. 1 piano: S1-T-1-2;			
Notifica												Partita	1278988	Mod.58	-

Situazione dell'unità immobiliare dal 03/12/1993

N.	DATI IDENTIFICATIVI				DATI DI CLASSAMENTO						Rendita	DATI DERIVANTI DA			
	Sezione	Foglio	Particella	Sub	Zona	Micro	Categoria	Classe	Consistenza						
1	Urbana AVV	7	247		Cens. 7B	Zona					VARIAZIONE del 03/12/1993 n. 30431 .1/1993 in atti dal 26/10/1998 AMP E VSI				
Indirizzo												VIA S. GIOVANNI BATTISTA DE LA SALLE n. 1 piano: S1-T-1-2;			
Notifica												Partita	1278988	Mod.58	-

Situazione dell'unità immobiliare dal 03/12/1993

N.	DATI IDENTIFICATIVI				DATI DI CLASSAMENTO						Rendita	DATI DERIVANTI DA
	Sezione	Foglio	Particella	Sub	Zona	Micro	Categoria	Classe	Consistenza			
1	Urbana AVV	7	247		Cens. 7B	Zona	B/I	U	21596 m ²	L. 86.384.000	VOLTURA D'UFFICIO del 03/12/1993 n. 30431 V .1/1993 in atti dal 26/10/1998	
Indirizzo												VIA SAN GIOVANNI DELLA SALLE n. 1 piano: T-I-II;