

PIANTA PIANO TERRA - CORPO BASSO - NEGOZI DI VICINATO sc.1:200

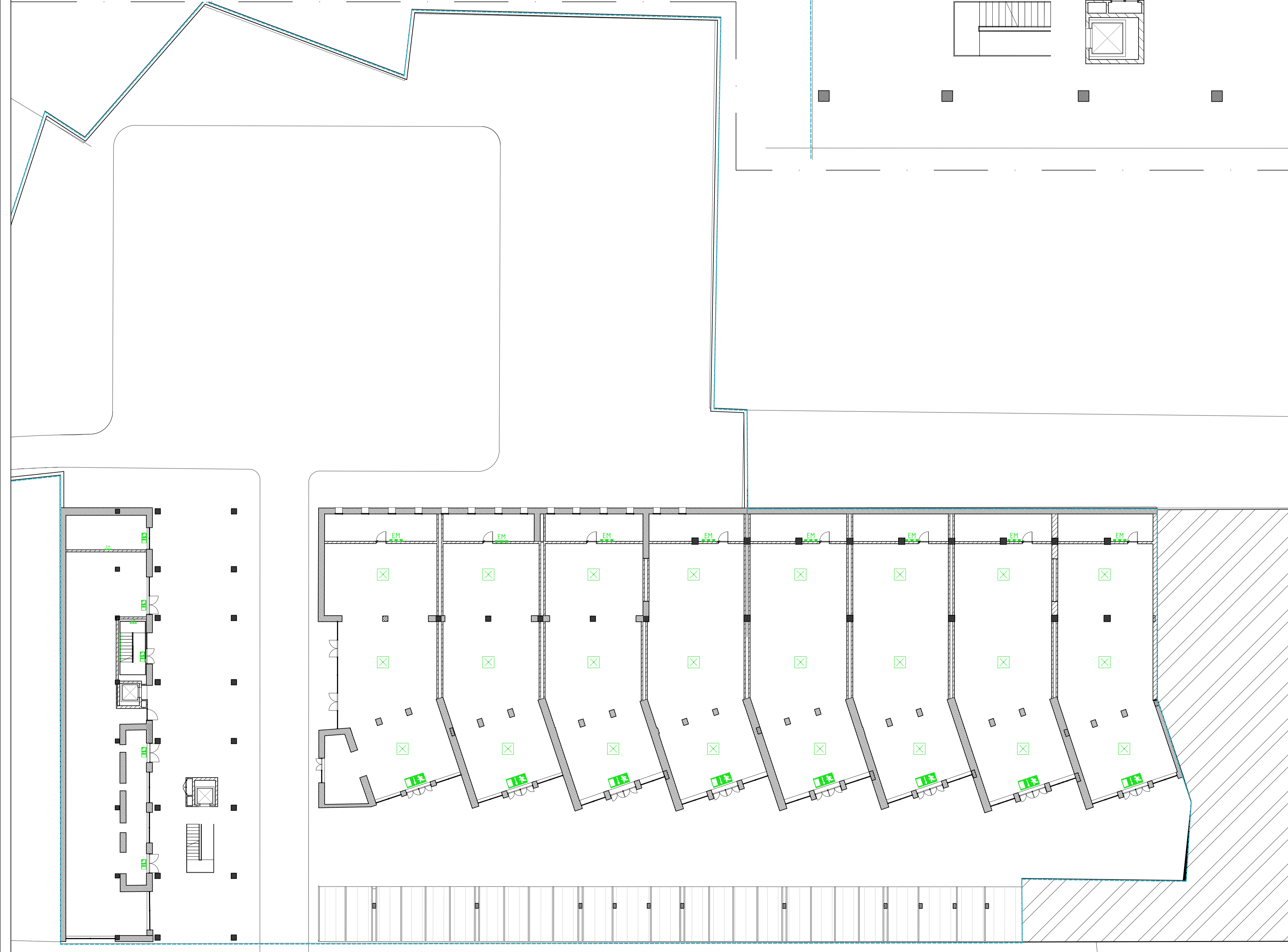

LEGENDA

	LAMPADA LED A PLAFONE 36W COMPLETA DI KIT DI EMERGENZA
	LAMPADA DI EMERGENZA 18W
	SEGNALE LUMINOSO USCITA D'EMERGENZA
	LUCE SEGNAGRADINO



PUA AMICARELLI

Piano di Recupero ai sensi dell'art. 26 della L.R. Campania n.16/2004, relativo ad un Immobile sito in viale J.F. Kennedy n. 98 - 108, Napoli; ricadente in Ambito 6 - Mostra d'Oltremare, Zona nB e nFB, ai sensi della Variante Occidentale al PRG, Art.8; 18; 22; 28.

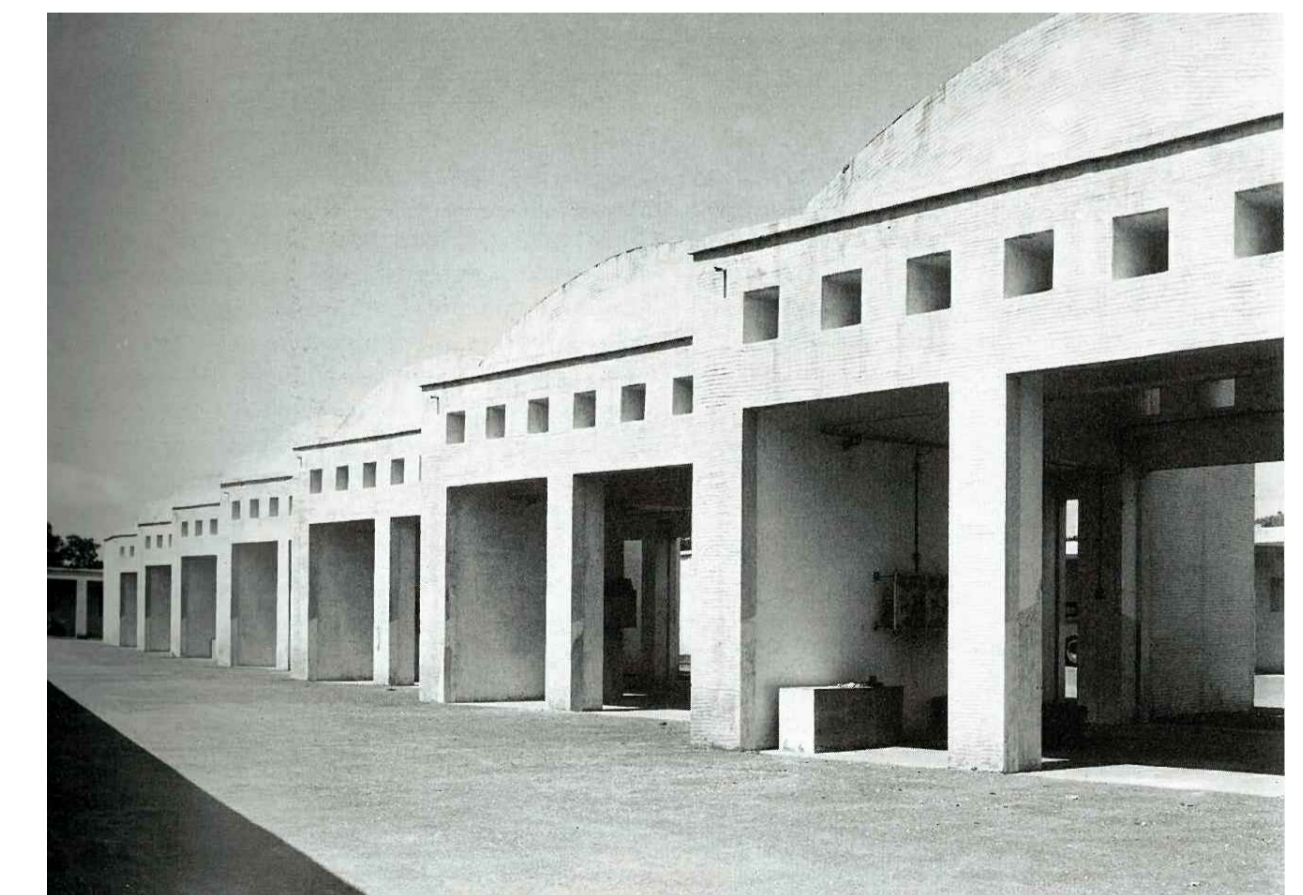

DIRIGENTE SERVIZIO PIANIFICAZIONE URBANISTICA ESECUTIVA
arch. Andrea Ceudech

RESPONSABILE DEL PROCEDIMENTO
arch. Agrippino Graniero

**PIANO DI RECUPERO
CON VALORE DI PERMESSO DI COSTRUIRE**

COMMITTENTE - PROPONENTE
ORION IMMOBILIARE srl
Via Rossi 79, Volla (NA)

ORION IMMOBILIARE
Via Rossi, 79 - 80048 Volla (NA)
P.IVA: 06930141216

PROGETTISTI
CORVINO + MULTARI
Via Pontil Rossi 117/a, Napoli
tel 081 744 1678
info@pec.corvinoemultari.com

Ingegneria e sviluppo
Via Nazionale delle Puglie, 283 San Vitiliano (NA)

CONSULENTI
disciplina urbanistica ed edilizia
arch. Giancarlo Graziani
ing. Stefano Pisani



DATA
Ottobre 2022

CODICE
PC_ANT_07

TITOLO
Illuminazione d'emergenza_01

SCALA
1 : 100