

SEZIONE CC'

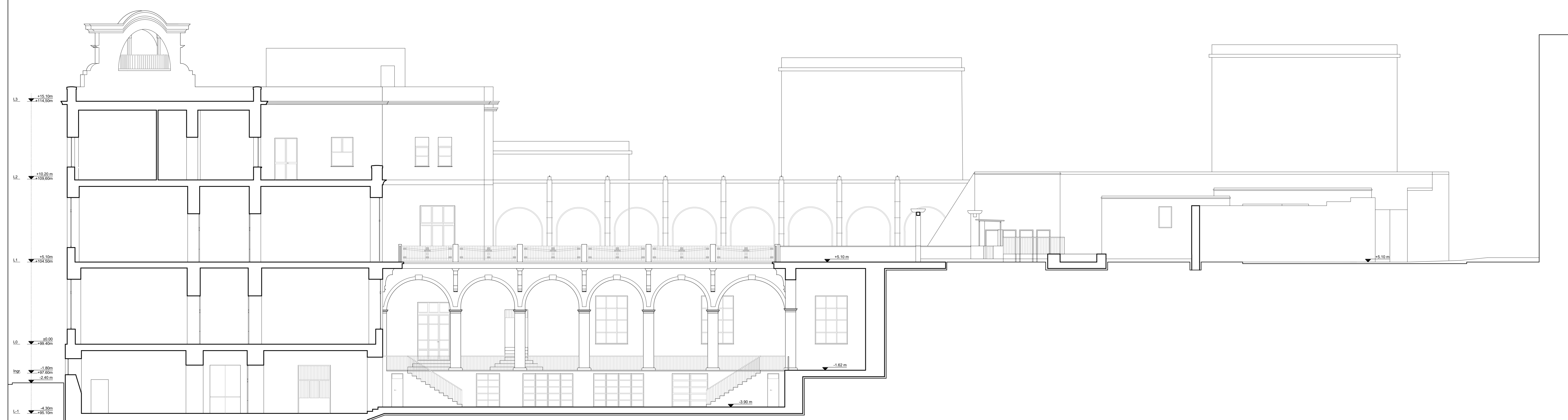

SEZIONE DD'

CLIENTE: **GENERAZIONE VINCENTE S.P.A.**

"Realizzazione di un'attrezzatura di interesse comune destinata a polo multifunzionale di eccellenza per l'alta formazione specialistica, i servizi al lavoro e le iniziative per i giovani" nel complesso immobiliare denominato **Istituto Giovanni Battista De la Salle**.  
Quartiere Avvocata - II Municipalità - Napoli

PROGETTO ESECUTIVO

OGGETTO: **Progetto Sezioni CC-DD** | SCALA: **1:100**

STATO DI AVANZAMENTO: **PROGETTO ESECUTIVO** | TAVOLA N: **008**

CODICE DESIGNO	FILE	DATA	DA	DA
DLS-E-ARC-D-007 (ESF-Sezioni CC-DD)	DLS-E-ARC-D-007_008_ (Stato di Fatto-Sezioni).dwg	27.12.2020	GB	GV

Rev	Richiesta da	
01	Racconto verbale intermedio di verifica	

COORDINATORE DELLA PROGETTAZIONE: **GIUSEPPE VELE** (Architetto, n° 16524)

ARCHITETTO: **GIUSEPPE VELE**