



**AREA VIABILITA' E TRASPORTO PUBBLICO**

**DISPOSITIVI DI TRAFFICO PER IL PERIODO DELLE  
FESTIVITÀ NATALIZIE 2019**

**6 dicembre 2019 – 5 gennaio 2020**

**Il periodo delle festività natalizie è caratterizzato da una significativa affluenza di cittadini e di turisti nell'area centrale ed in alcune aree commerciali e, pertanto, risulta necessario attuare dei dispositivi di traffico al fine di fluidificare il traffico veicolare cittadino e, nel contempo, attuare azioni mirate e funzionali alla sicurezza del traffico pedonale ed alla vivibilità delle aree maggiormente frequentate.**

**Il periodo interessato dai provvedimenti va dal 6 dicembre 2019 al 5 gennaio 2020.**

### I principali interventi programmati

- Limitazione dei nuovi cantieri in città;
- Interventi a protezione delle aree pedonali e delle aree commerciali;
- Riorganizzazione dei percorsi e della sosta dei Bus Turistici;
- Riorganizzazione del taxi sharing e azioni a supporto del TPL non di linea;
- Programmazione del TPL di linea;
- Azioni di controllo.

### **Limitazione dei nuovi cantieri in Città**

Nel periodo dal 6 dicembre 2019 al 5 gennaio 2020, al fine di fluidificare il traffico veicolare cittadino, si dovranno evitare nuovi cantieri, se non necessari, sulla viabilità e in particolar modo nell'Area Centrale cittadina. Questo per evitare fenomeni di congestione e per limitare l'impegno della Polizia Municipale fortemente impegnata nel predetto periodo.

### **Limitazione dei nuovi cantieri in Città**

Nel corso delle riunioni della Commissione Permanente dei Servizi per *“l’organizzazione dei piani di traffico, dei mezzi di trasporto pubblico, delle attività di supporto legate ad eventi di particolare rilevanza, all’attivazione di cantieri di lavoro, ovvero allo svolgersi di manifestazioni pubbliche e private sul territorio cittadino”* per l’approvazione dei cantieri e delle manifestazione, non si autorizzeranno nuovi cantieri che prevedono la chiusura di strade o invasivi per la viabilità principale cittadina.

### **Pedonalizzazione del Centro Antico**

A supporto del dispositivo di pedonalizzazione del Centro Antico, con delibera di Giunta Comunale n. 601/2018 è stata definita l'Area Pedonale di via dei Tribunali.

Per il controllo dell'Area Pedonale è prevista l'installazione di una serie di varchi telematici di controllo degli accessi.

Dal giorno 8 dicembre 2019 sarà attivato il varco più importante, in via dei Tribunali angolo via Nilo, per il controllo dell'accesso all'Area Pedonale.

Pertanto, dal giorno 8 dicembre 2019 non ci sarà più il presidio della Polizia Municipale al predetto varco e le sanzioni per i trasgressori saranno elevate in automatico come avviene per gli altri varchi già attivi in città.

### Pedonalizzazione del Centro Antico

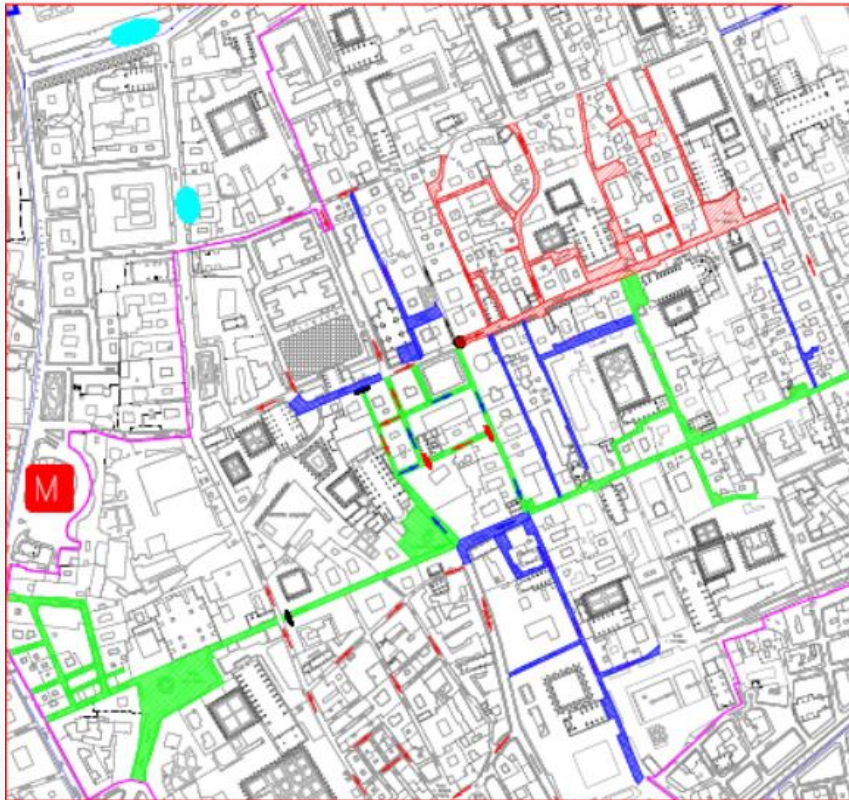

Inquadramento delle Aree Pedonali del Centro Antico:  
Area Piazza del Gesù/San Domenico Maggiore; Area Via Nilo/San Gregorio Armeno; Area via dei Tribunali.

### Pedonalizzazione del Centro Antico



Area Pedonale di  
via dei Tribunali.  
Posizione del varco  
telematico di  
controllo degli  
accessi in esercizio  
dal giorno 8  
dicembre 2019



## **Pedonalizzazione del Centro Antico**

### ***Dispositivo interno di Protezione Civile***

Nel periodo natalizio, l'area di San Gregorio Armeno sarà interessata da un rilevante afflusso di turisti, attratti dall'esposizione dell'arte presepiale.

Sarà pertanto necessario attuare il dispositivo di controllo interno dell'area da parte della Polizia Municipale e dalla Protezione Civile che prevede il senso unico pedonale qualora si verificino condizioni critiche per la sicurezza.

## ZTL Area Chiaia

### *Attivazione ZTL "Morelli, Filangieri, Mille"*

Per garantire i necessari livelli di sicurezza e vivibilità nell'area di Chiaia, dal giorno 8 dicembre 2019 e fino al 6 gennaio 2020, sarà attivato il varco telematico a protezione della ZTL "Morelli, Filangieri, Mille"

La ZTL sarà attiva tutti i sabato, domeniche, festivi e prefestivi dalle ore 10,00 alle ore 14,00 e dalle ore 16,00 alle ore 20,00.

## ZTL Area Chiaia

### *Attivazione ZTL "Morelli, Filangieri, Mille"*

Le strade interessate dalla ZTL "Morelli - Filangieri – Mille" sono le seguenti: Via Morelli; Vico Santa Maria Cappella Vecchia; Piazza dei Martiri (nella carreggiata esterna alle fioriere, di collegamento di via Morelli con via S. Caterina a Chiaia); Via Santa Caterina; Via Gaetano Filangieri; Via dei Mille (tratto dall'intersezione di via Filangieri alla confluenza di via Nisco); rampa Caprioli.

## **Riorganizzazione dei percorsi e della sosta dei Bus Turistici**

Nel periodo natalizio, in concomitanza con il significativo aumento dell'affluenza di turisti nell'Area Centrale con il conseguente incremento del numero di autobus turistici circolanti, è prevista l'introduzione di un dispositivo di limitazione degli accessi veicolari mirante a regolamentare il transito e la sosta di tali mezzi, la cui massiccia presenza nel Bacino Centrale potrebbe comportare rilevanti problemi alla normale circolazione.

## La ZTL del Centro Storico per i Bus Turistici

E' stata definita una ZTL dell'Area Centrale denominata *Centro Storico* da sottoporre a divieto di transito per gli autobus turistici nel periodo delle festività natalizie.

### La ZTL del Centro Storico per i Bus Turistici

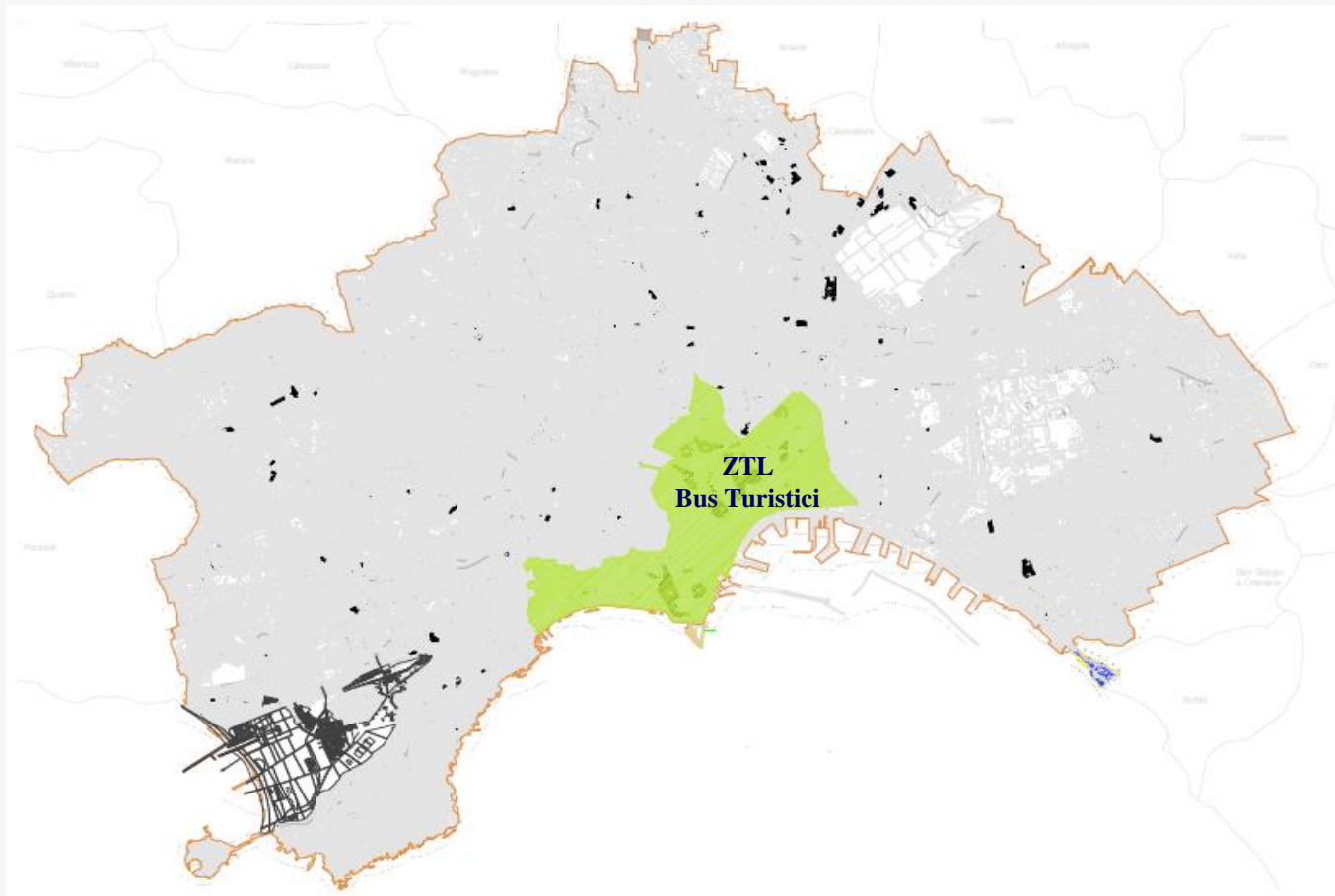

### La ZTL del Centro Storico per i Bus Turistici



## **La ZTL del Centro Storico per i Bus Turistici**

### **Gli orari della ZTL Bus Turistici**

**Dal 6 dicembre 2019 al 5 gennaio 2020**

**Tutti i giorni della settimana dalle ore 7.00 alle ore 19.00**



## **La ZTL del Centro Storico per i Bus Turistici**

### **Gli autobus interessati dal divieto**

Autobus superiori a 9 posti

## **La ZTL del Centro Storico per i Bus Turistici Gli autobus derogati dal divieto**

- Autobus inferiori a 9 posti
- i veicoli superiori a 9 posti che accompagnano scolaresche in gita presso teatri, musei o manifestazioni;
- i veicoli superiori a 9 posti che accompagnano Forze dell'Ordine, Forze Armate e simili
- i veicoli superiori a 9 posti che accompagnano o prelevano clienti alle strutture alberghiere e agli scali ferroviari, portuali e aeroportuali.

## **La ZTL del Centro Storico per i Bus Turistici**

### **Le Aree di Sosta**

Area Est: 138 posti disponibili

Area Ovest: 224 posti disponibili

Area Nord: 51 posti disponibili

## Riorganizzazione dei percorsi e della sosta dei Bus Turistici

### Servizi all'utenza

#### *Servizio di prenotazione*

Al fine di gestire il flusso di bus turistici che arriva in città, sarà implementato e offerto un servizio di prenotazione attraverso la casella di posta [busturistici@anm.it](mailto:busturistici@anm.it).

Attraverso tale modalità gli operatori ANM indirizzeranno gli autobus nelle aree di sosta consentite, distribuendole sul territorio in maniera coerente con la disponibilità e le esigenze di mobilità cittadine indicando anche il percorso consentito.

## Riorganizzazione dei percorsi e della sosta dei Bus Turistici

### Servizi all'utenza

#### *Servizio di prenotazione*

Inoltre, ANM attiverà la procedura autorizzativa per gli autobus che accompagnano clienti alle strutture alberghiere interne alla ZTL, sempre attraverso la casella di posta [busturistici@anm.it](mailto:busturistici@anm.it).

## **Riorganizzazione dei percorsi e della sosta dei Bus Turistici**

### **Servizi all'utenza**

#### *Servizio di pagamento on line*

Sarà possibile acquistare il titolo della sosta attraverso l'App ANM per pagare con smartphone (Tap&Park) o attraverso la piattaforma [www.smartmobility.anm.it](http://www.smartmobility.anm.it).

Attraverso tale modalità si snellisce e si rende più sicuro il processo di acquisto del titolo di sosta procedendo direttamente da uno smartphone o da un computer e si potrà acquistare il titolo e sceglierne la validità temporale. La gestione on line ottimizzerà, inoltre, il processo di controllo della sosta, mettendo in condizione tutti gli Ausiliari del Traffico (e la Polizia Locale) di verificare il pagamento attraverso il tablet in dotazione.

## **Riorganizzazione dei percorsi e della sosta dei Bus Turistici**

### **Servizi all'utenza**

#### *Nuovo piano di segnalamento*

Al fine di regolamentare il flusso veicolare, ANM ha predisposto un nuovo piano di segnalamento con segnali chiari e facilmente identificabili individuare la ZTL e le aree di sosta per i Bus Turistici.

## TAXI SHARING

### Percorsi di Taxi Sharing di collegamento tra la il il Centro

**Percorso**

Collegamento

**Parcheggio BRIN – Centro**

*Parcheggio BRIN e piazza Municipio/piazza  
Plebistito/Centro*



### Attività di controllo

### Ausiliari del Traffico

- Aree di sosta blu adibite alla sosta di lunga durata e alla sosta breve degli autobus turistici;
- Controllo delle corsie preferenziali (accesso e sosta):
  - via Girolamo Santacroce;
  - via Pessina;
  - via nuova Marina;
  - corso Umberto I;
- Controllo della sosta blu.

## **Attività di controllo**

### **Polizia Municipale**

Sono stati individuati 6 percorsi principali e 22 intersezioni, sui quali programmare azioni mirate al controllo e monitoraggio, fondamentali per la circolazione nel bacino centrale, al fine di limitare fenomeni di congestione.

Le attività saranno finalizzate alla dissuasione della sosta in divieto, alla gestione dell'incrocio e al controllo dei Bus Turistici.