

Pianta piano terra scala 1:200

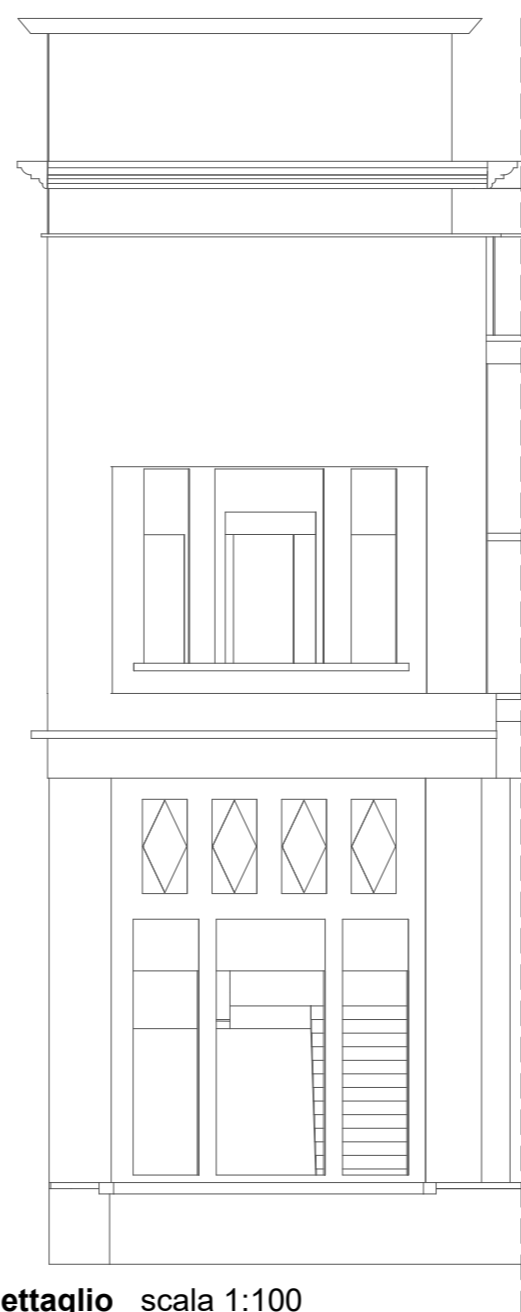

Dettaglio scala 1:100



Prospetto B-B' scala 1:200

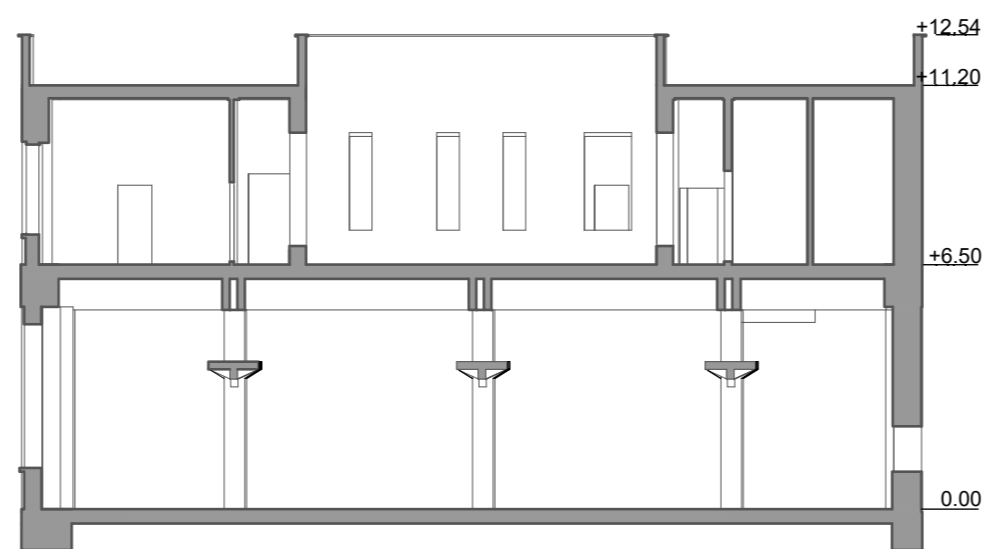

Sezione A-A' scala 1:200



COMUNE DI NAPOLI



Area Trasformazione del Territorio



Gruppo di progettazione: arch. Giuseppe Runfola, arch. Francesca Pignataro, arch. Alessandro De Cicco, Ing. Matteo Rocco  
 Supporto amministrativo contabile: dott.ssa Annunziata Moscovio, dott.ssa Teresa Castaldo  
 Responsabile dell'Area Trasformazione del Territorio: arch. Paola Cerotto  
 RUP: arch. Giuseppe Runfola

**PROGETTO DI FATTIBILITÀ TECNICO ECONOMICA**

**Recupero ex complesso industriale Corradini - lotto 1**

Stato di fatto - Edificio 11-1

EG-SF16-S1

scala: varie

