

1) Fase decisionale
(Sono stati individuati i principali bisogni dei residenti del quartiere nell'assemblea pubblica convocata dal Comune di Napoli, che si è tenuta nell'area mercatale il giorno 2 febbraio 2019)

2) Fase di rilievo ed elaborazione dei dati per la restituzione grafica in CAD 2D dello stato di fatto del progetto.

3) Fase di progettazione
Proposta idea progettuale con definizione degli spazi e della loro destinazione d'uso.

- Fase di progettazione
- Tavola 1 -Stralcio del P.R.C. con l'ubicazione del sito e relativi cenni storici
-Rilievo e restituzione grafica dello stato di fatto
- Tavola 2 -Analisi , elaborazione e individuazione dei bisogni del quartiere
-Foto dei lavori
- Tavola 3 -Pianta dello stato di progetto del corpo di fabbrica dell'area mercatale
-Spaccato assonometrico/prospettiva /rendering
- Tavola 4 -Pianta dello stato di progetto corpo di fabbrica proprietà ex chiesa Valdese
-Spaccato assonometrico/prospettiva /rendering



La Commissione:



Piano Seminterrato - Stato di Fatto

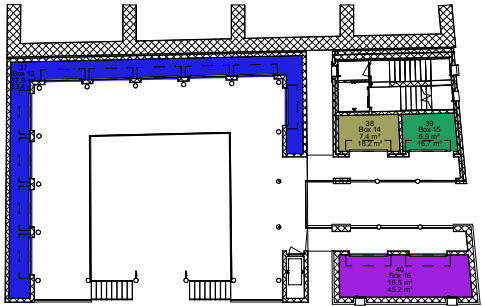

Piano Seminterrato - Stato di Progetto

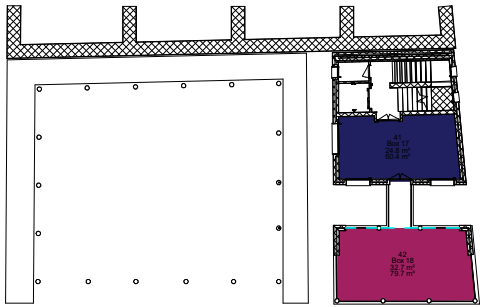

Piano Primo - Stato di Fatto

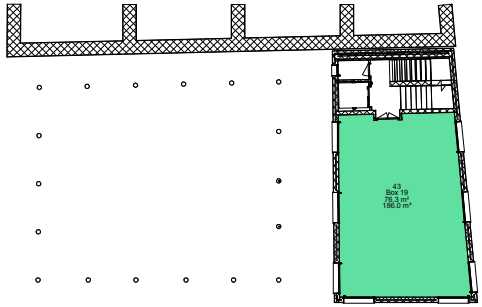

Piano Primo - Stato di Progetto



Piano Secondo - Stato di Fatto

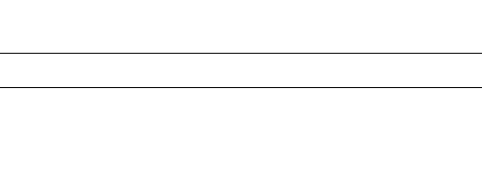

Piano Secondo - Stato di Progetto

Abaco dei locali - Stato di Progetto e di Progetto				
Numero	Nome	Area	Volum e	
1	Sala Attrezzi	24.78 m²	60.41 m³	
2	Palestra Aerobica	29.54 m²	72.04 m³	
3	Palestra Judo	76.29 m²	186.04 m³	
4	Bar	23.09 m²	56.31 m³	
5	Pizzeria	19.01 m²	46.35 m³	
6	Info Point	19.76 m²	48.18 m³	
7	Moto Polizia Municipale	15.62 m²	38.08 m³	
8	Bike Sharing	12.18 m²	29.70 m³	
9	Presidio di Sicurezza	8.42 m²	20.53 m³	
10	Accettazione Palestra	3.19 m²	7.77 m³	
11	Ufficio Bike Sharing	3.36 m²	8.19 m³	
12	Servizi	5.35 m²	13.04 m³	
13	Servizi	3.09 m²	7.54 m³	
14	Ritrovo anziani	8.97 m²	21.87 m³	
15	Oratorio	8.97 m²	21.87 m³	
16	Servizi	6.78 m²	14.91 m³	
17	Servizi	4.52 m²	9.95 m³	
18	Sala Esposizione	15.34 m²	33.76 m³	
19	Sala Esposizione	9.77 m²	21.49 m³	
20	Artigianato	10.54 m²	23.19 m³	
21	Servizi	4.15 m²	9.13 m³	
22	Servizi	4.78 m²	10.51 m³	
23	Spogliatoi	6.87 m²	16.74 m³	
24	Spogliatoi	6.52 m²	15.89 m³	
25	Box 1	15.11 m²	36.84 m³	
26	Box 2	7.20 m²	17.56 m³	
27	Box 3	13.80 m²	33.66 m³	
28	Box 4	7.95 m²	19.37 m³	
29	Box 5	14.63 m²	35.68 m³	
30	Box 6	10.49 m²	25.58 m³	
31	Box 7	6.17 m²	15.04 m³	
32	Box 11	3.19 m²	7.77 m³	
33	Box 12	3.36 m²	8.19 m³	
34	Box 10	8.42 m²	20.53 m³	
35	Box 8	9.28 m²	22.64 m³	
36	Box 9	18.51 m²	45.13 m³	
37	Box 13	37.93 m²	83.44 m³	
38	Box 14	7.45 m²	18.17 m³	
39	Box 15	6.85 m²	16.71 m³	
40	Box 16	18.53 m²	45.18 m³	
41	Box 17	24.78 m²	60.41 m³	
42	Box 18	32.68 m²	79.68 m³	
43	Box 19	76.29 m²	186.04 m³	

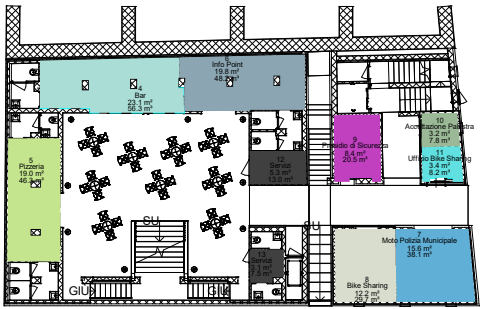

Piano Seminterrato - Stato di Progetto

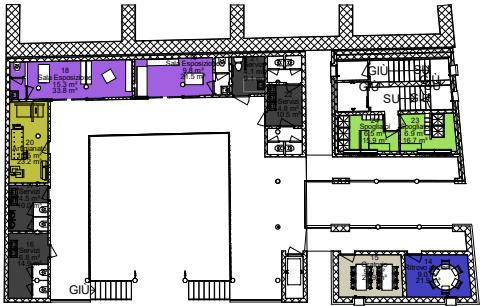

Piano Seminterrato - Stato di Progetto

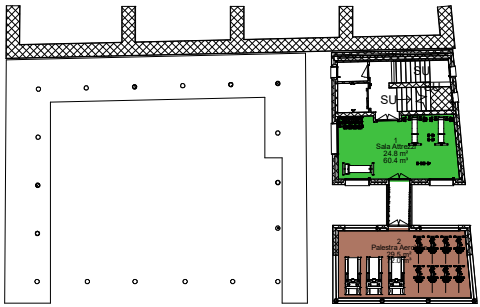

Piano Primo - Stato di Progetto

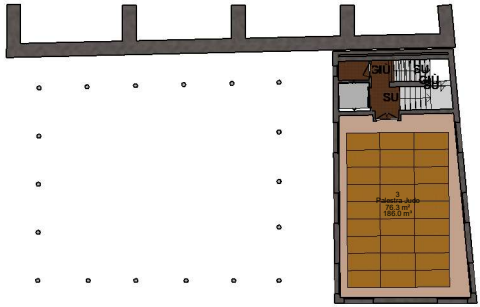

Piano Primo - Stato di Progetto



Piano Secondo - Stato di Progetto

Legenda numerazione locali

- Box 1
Box 2
Box 3
Box 4
Box 5
Box 6
Box 7
Box 8
Box 9
Box 10
Box 11
Box 12
Box 13
Box 14
Box 15
Box 16
Box 17
Box 18
Box 19
- Accettazione Palestra
Artigianato
Bar
Bike Sharing
Info Point
Moto Polizia Municipale
Oratorio
Palestra Aerobica
Palestra Judo
Pizzeria
Presidio di Sicurezza
Ritrovo anziani
Sala Attrezzi
Sala Esposizione
Servizi
Spogliatoi
Ufficio Bike Sharing

I.T.G. "DELLA PORTA - PORZIO"
VIA FORIA 65_80137_NAPOLI
081 / 455664 FAX 444799 nat090008@istruzione.it
Riscuolare : Via San Domenico n. 107 - Tel. 081 7146184 - Fax 081 646024

TITOLO:

Tavola Riassuntiva

Riqualificazione del Mercato di Sant'Anna di palazzo

stato di progetto

DATA REVISIONE:

SCALA:

1 : 200

TAVOLA N.:

005