

 <p><b>COMUNE DI MARZU</b></p>							
<p align="center"><b>DIREZIONE CENTRALE PATRIMONIO</b></p> <p align="center"><i>Servizio P.M.M. (Progettazione Realizzazione Manutenzione) Patrimonio Comunale</i></p>							
<p align="center"><b>TITOLO PROGETTO</b></p> <p align="center"> <b>"Recupero Centro Prima Accoglienza ex Dormitorio Pubblico - "Via De Blasius" - codice progetto NAA4.1.1 e (rifunzionalizzazione del dormitorio al II piano) codice progetto NAA4.2.1 a (piano terra lavanderia) - Ass. 4 "Infrastrutture per l'inclusione sociale" - Programma Operativo Nazionale "Città Metropolitane 2014 - 2020" (PON METRO)."</b> </p>							
<p align="center"><b>PROGETTO ESECUTIVO</b></p>							
<p><b>TITOLO ELABORATO:</b></p> <p><b>Impianto di climatizzazione uffici Pianta Piano Secondo (q.ta m +13,47)</b></p>	<table border="1"> <tr> <td><b>CODICE ELABORATO:</b></td> <td>EG.CONDI</td> </tr> <tr> <td><b>SCALA:</b></td> <td>1:50</td> </tr> <tr> <td><b>DATA:</b></td> <td>Aprile 2018</td> </tr> </table>	<b>CODICE ELABORATO:</b>	EG.CONDI	<b>SCALA:</b>	1:50	<b>DATA:</b>	Aprile 2018
<b>CODICE ELABORATO:</b>	EG.CONDI						
<b>SCALA:</b>	1:50						
<b>DATA:</b>	Aprile 2018						
<p><b>I PROGETTISTI:</b></p> <p>Arch. Fabio Ferrero</p> <p>Arch. Roberto Viscopoli</p> <p>Ing. Giuseppe Di Nuzzo</p> <p>Ing. Giovanni Toscano</p>	<p><b>II R.U.P.:</b></p> <p>Arch. Guglielmo Pestatore</p> <p><b>II DIRIGENTE:</b></p> <p>Ing. Francesco Ciccarli</p>						
 <p><b>FSC</b> Fondo per lo Sviluppo e la Crescita</p>  <p><b>PON metro</b></p>  <p><b>FESR</b></p>							



## DETTAGLI INSTALLAZIONE MACCHINA



## DETTAGLI COMPONENTI

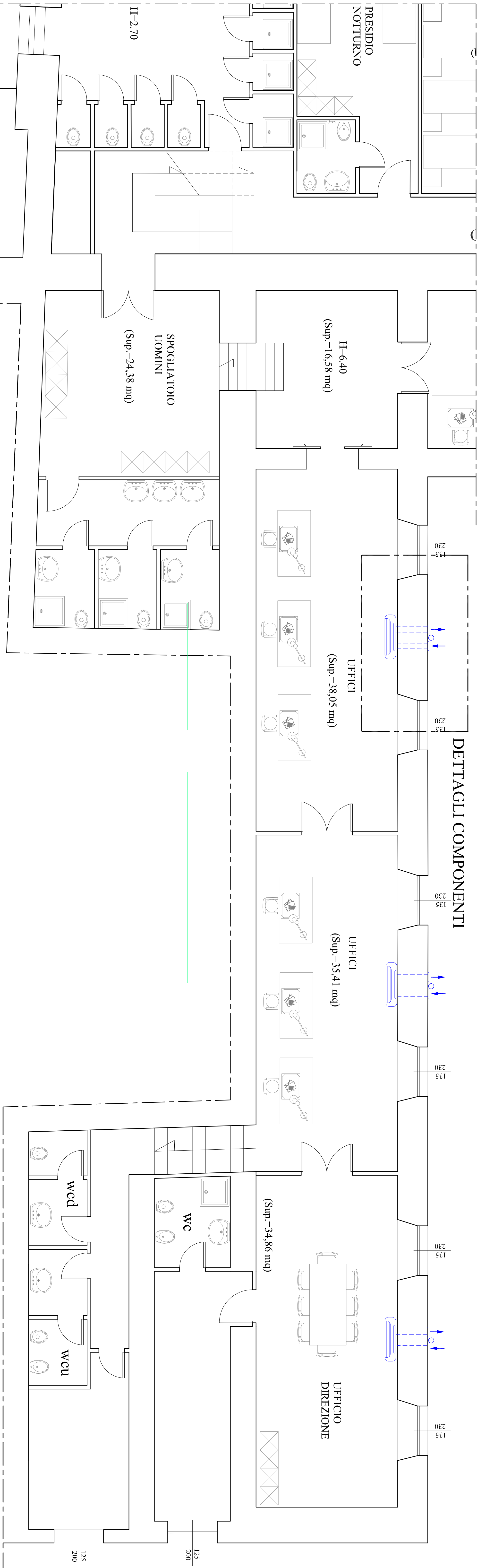
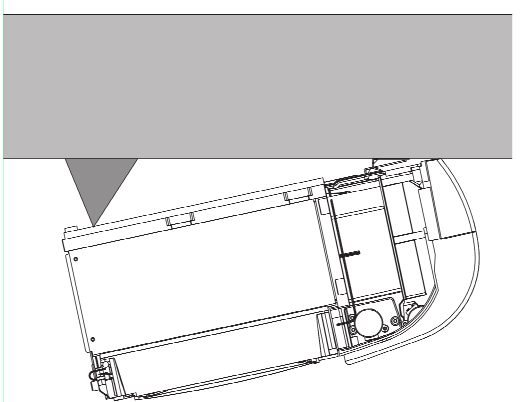
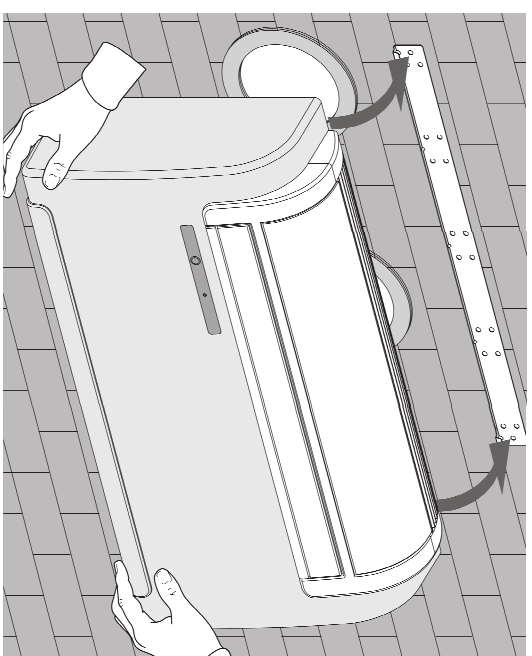
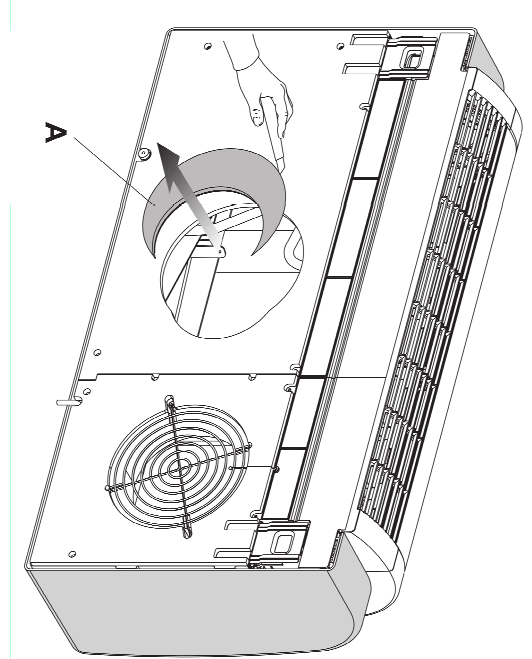
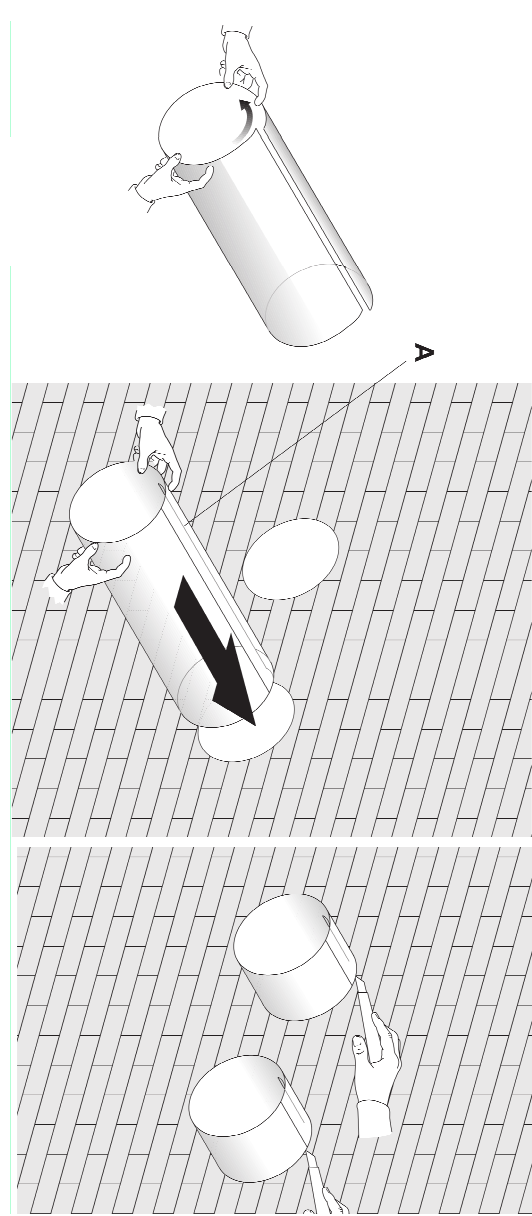
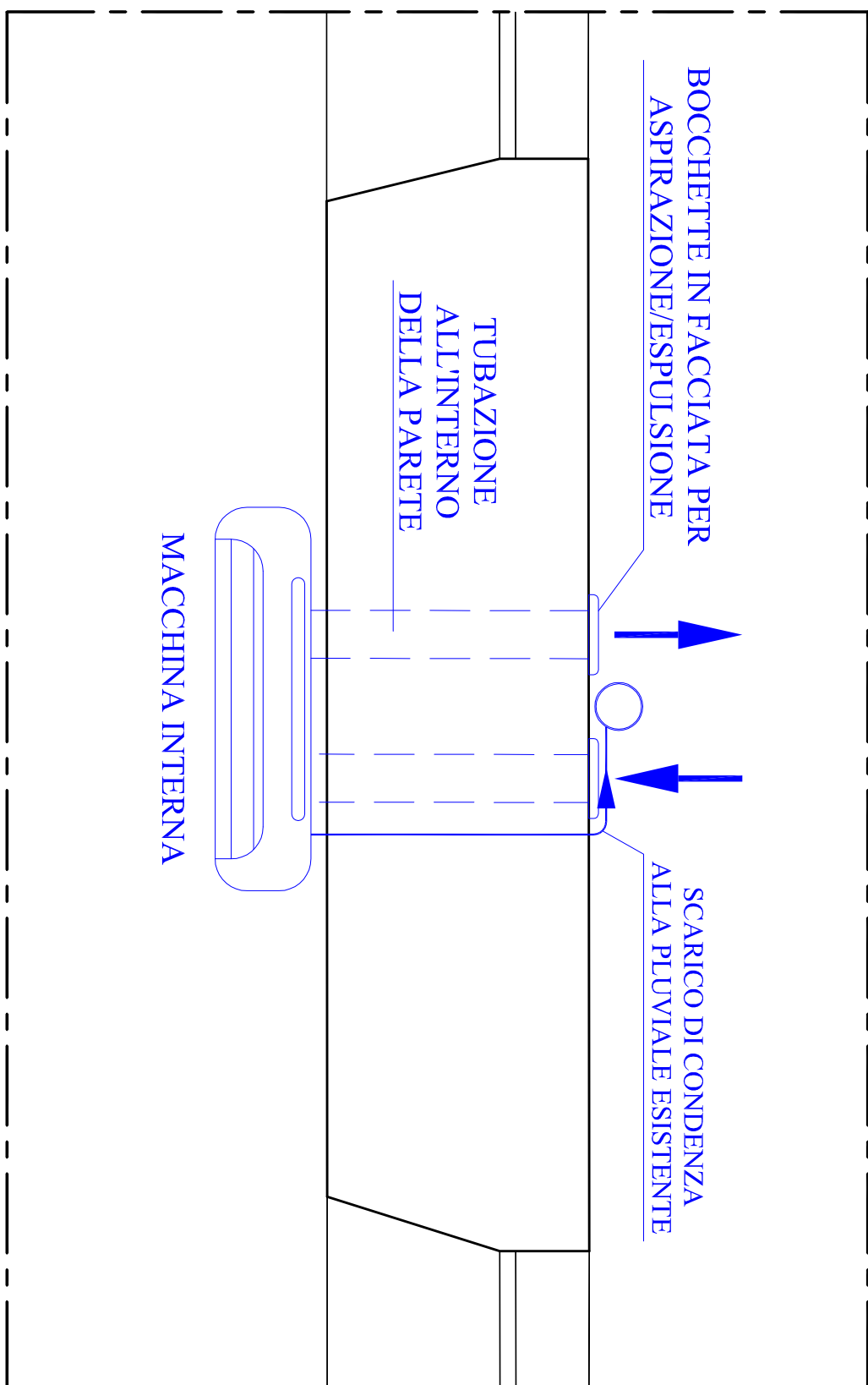

# VISTA ESTERNA

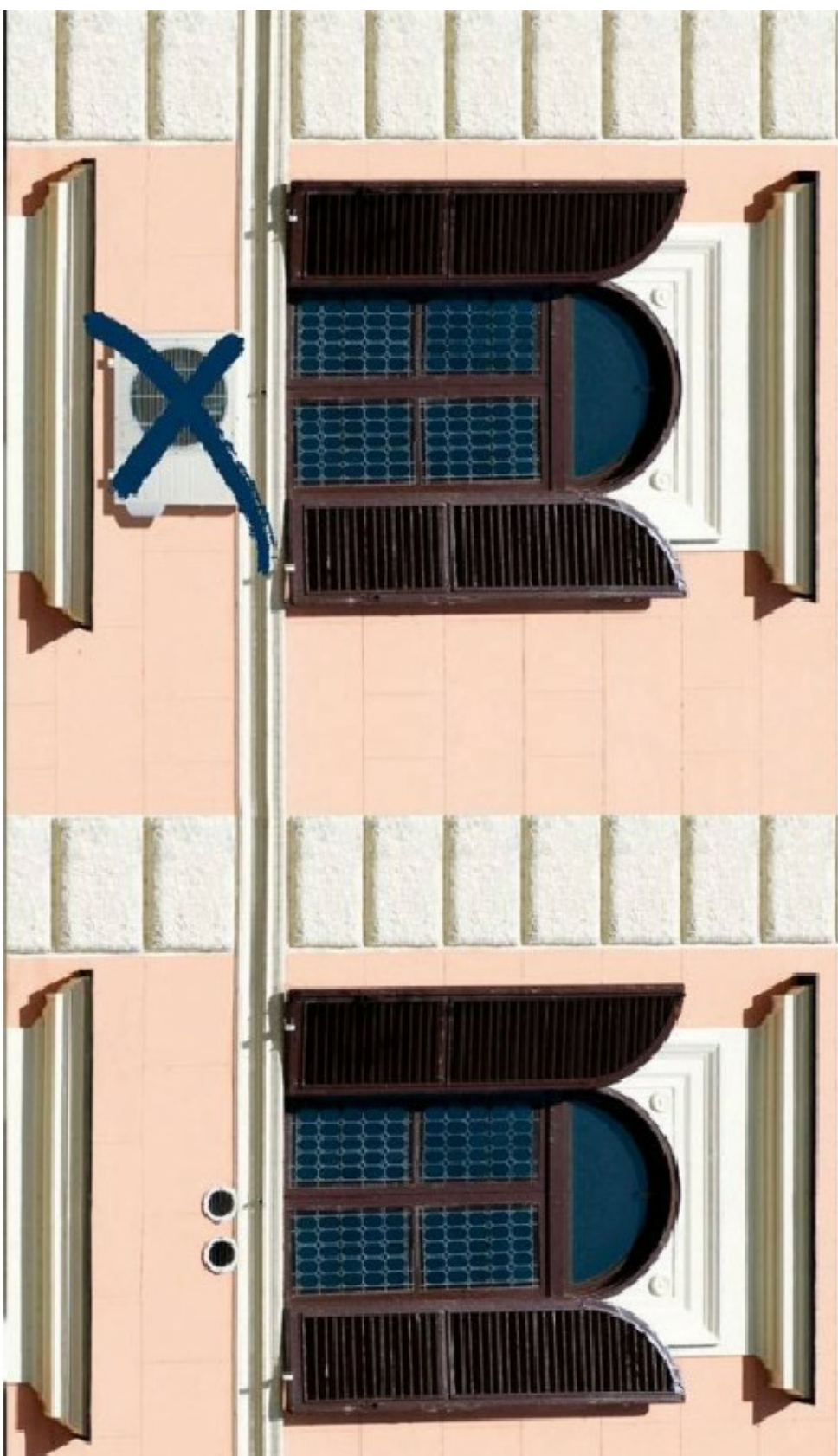

## DETTAGLIO COLLEGAMENTO MACCHINA/TUBAZIONI

