

PIANO INTERRATO



PIANO TERRA



PIANO PRIMO



PIANO SECONDO

Piano	S.L.P. m ²	altezza m	volume m ³
interrato	1803	3.44	6202.32
terra	3116	4.60	14333.6
primo	3116	3.65	11373.4
secondo	3116	4.20	13087.2
Totale	11151		44996.52

Edificio L - piante

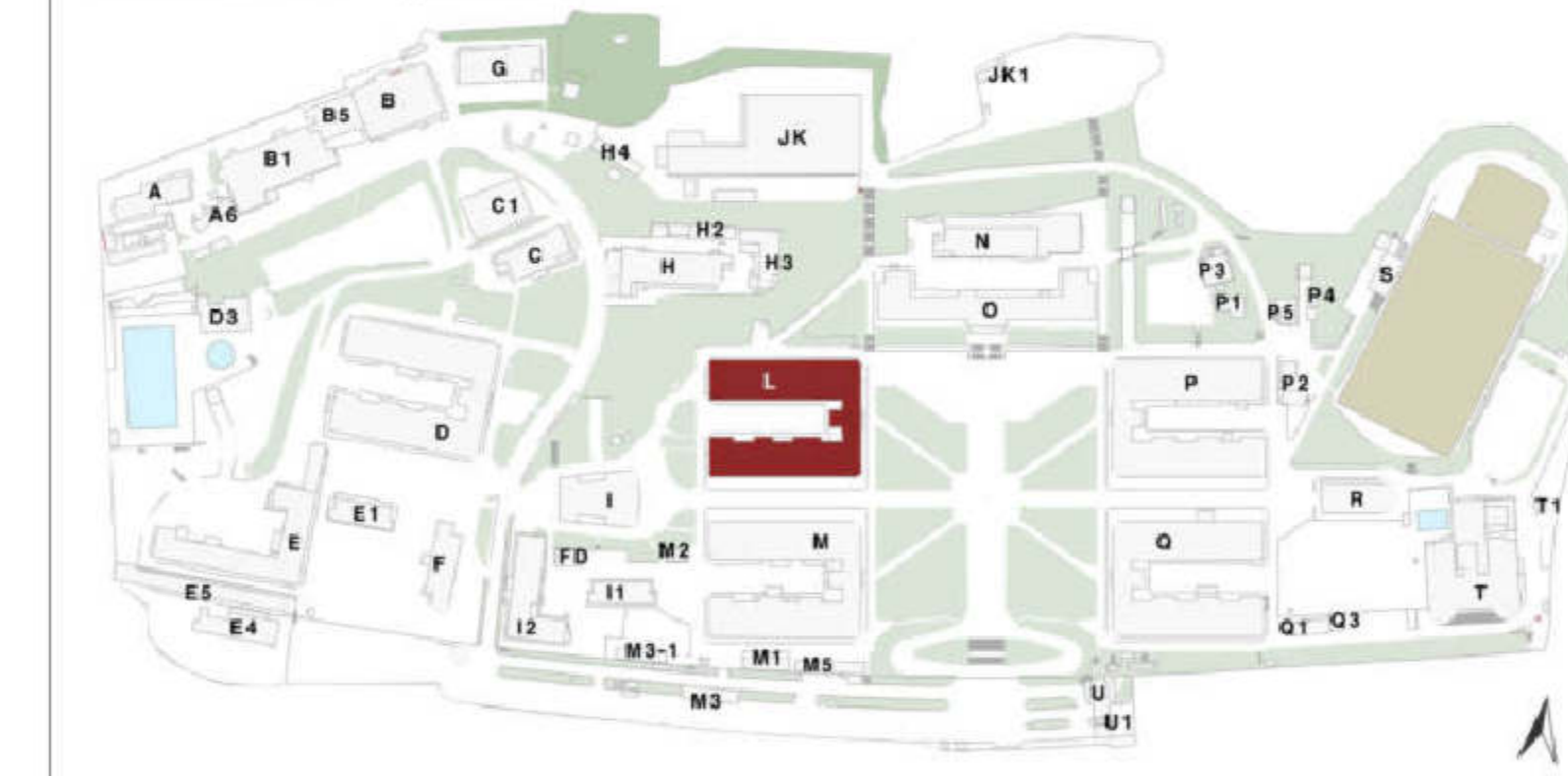

Piano Urbanistico Attuale
dell'area ex NATO di Bagnoli
Variante Occidentale al PRG;
zona n.Ab. ambito n.8

PdR EX NATO
Proposta di piano

TAVOLA EA.8.22
Rilievo fabbricato L
piante

SCALA: 1:200 FORMATO: A0+ DATA: novembre 2017 REV.: Aprile 2018

Piano di Recupero dell'area ex NATO a Bagnoli
Variante Occidentale al PRG; zona n.Ab. amb. n.8

Consulenza scientifica e coordinamento
prof. arch. Michelangelo Russo

Progettisti incaricati
arch. Enrico Formato, progettista responsabile
arch. Anna Attademo, progettista junior
arch. Tatiana Vitello, progettista junior
dott. Agostino Grandifera, collaboratore
dott.ssa Ivana Romano, collaboratore

Consulenze specialistiche
prof. arch. Giovanni Merino, aspetti storici
avv. Raffaella Veniero, aspetti giuridici e normativi
ing. Sergio Viparelli, aspetti di tutela del patrimonio
dott. Francesco Solima, aspetti economico-finanziari
dott. geol. Riccardo Conzani, aspetti geologici
dott. agr. Luca Boursier, aspetti agronomici
ing. Vincenzo Fucillo, aspetti acustici



Legenda

- A finitura superficiale in laterizi a vista
- B finitura superficiale ad intonaco bianco
- C finitura superficiale ad intonaco rosso
- D serramento in ferro-finestra
- E serramento in alluminio

Piano	S.L.P. m ²	altezza m	volume m ³
interrato	1803	3.44	6202.32
terza	3116	4.60	14333.6
primo	3116	3.65	11373.4
secondo	3116	4.20	13087.2
Totale	11151		44996.52

Edificio L - prospetti e sezioni

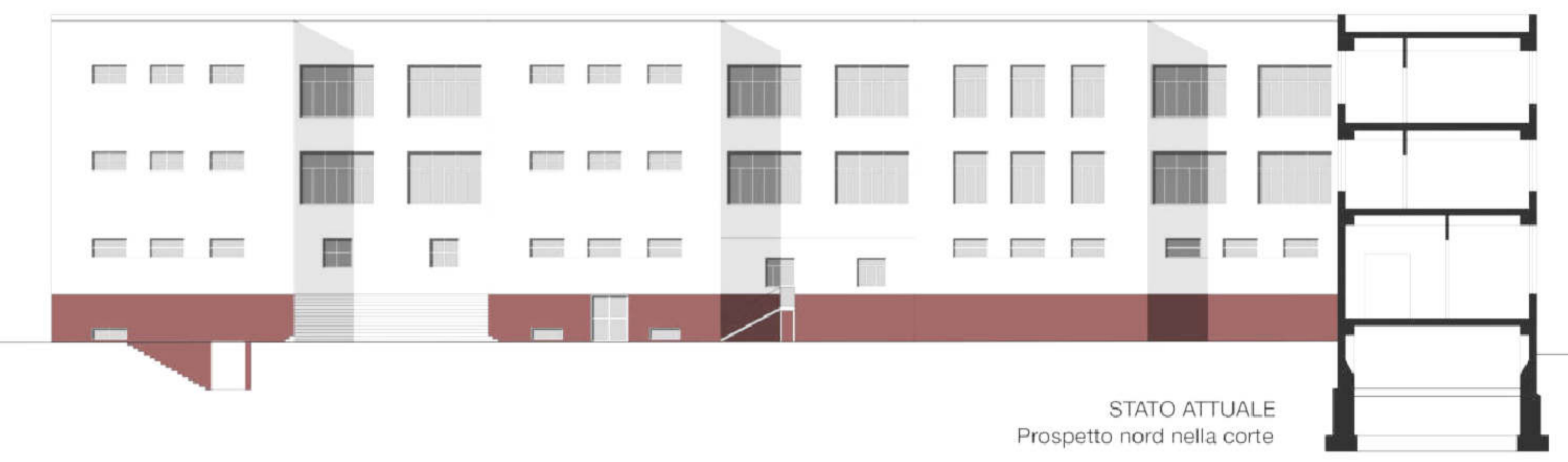
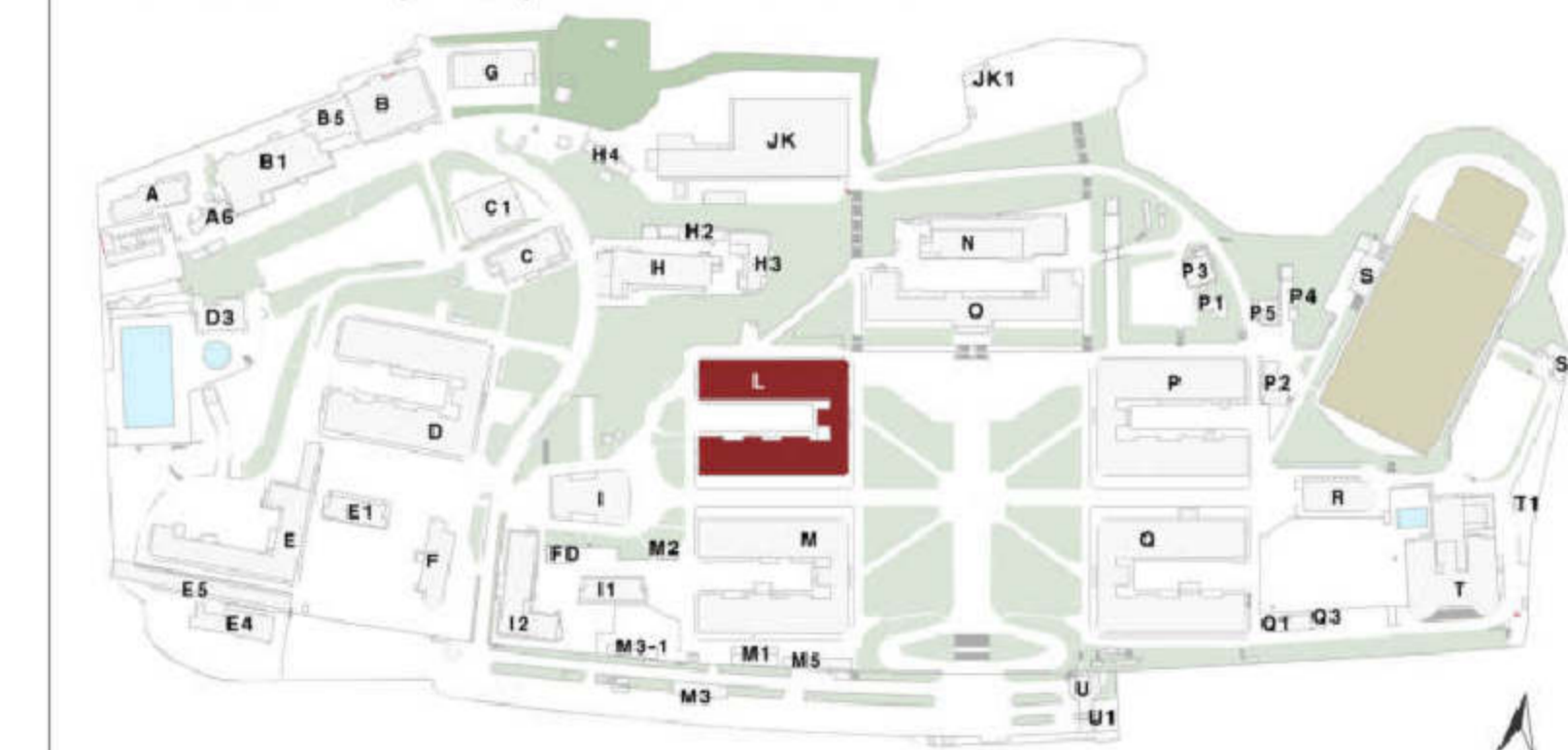

STATO ATTUALE
Prospetto nord nella corte



STATO ATTUALE
Prospetto posteriore

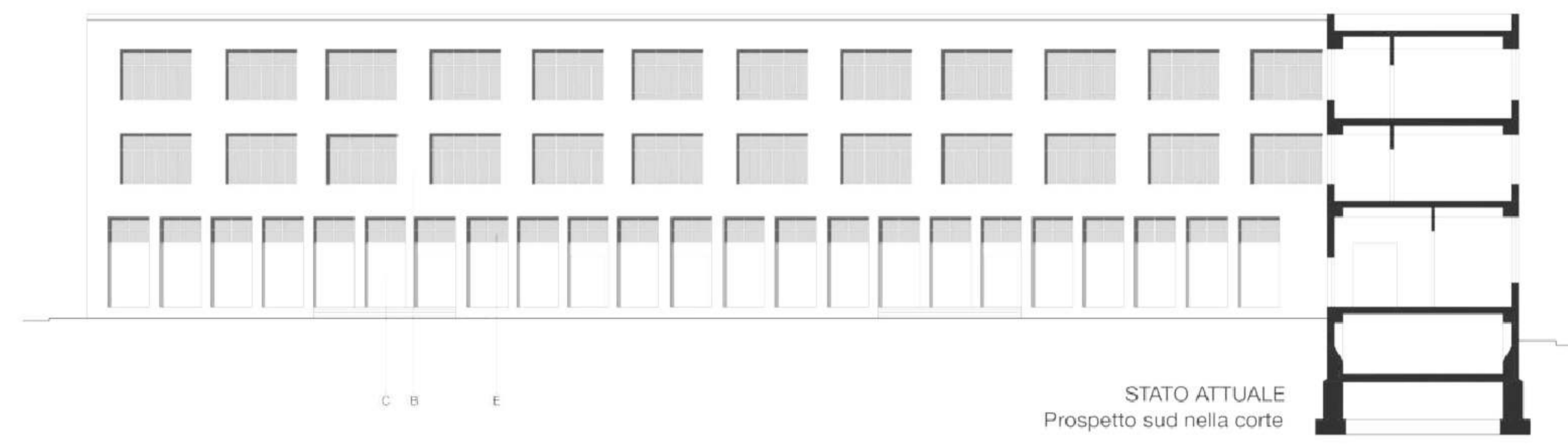

STATO ATTUALE
Prospetto sud nella corte

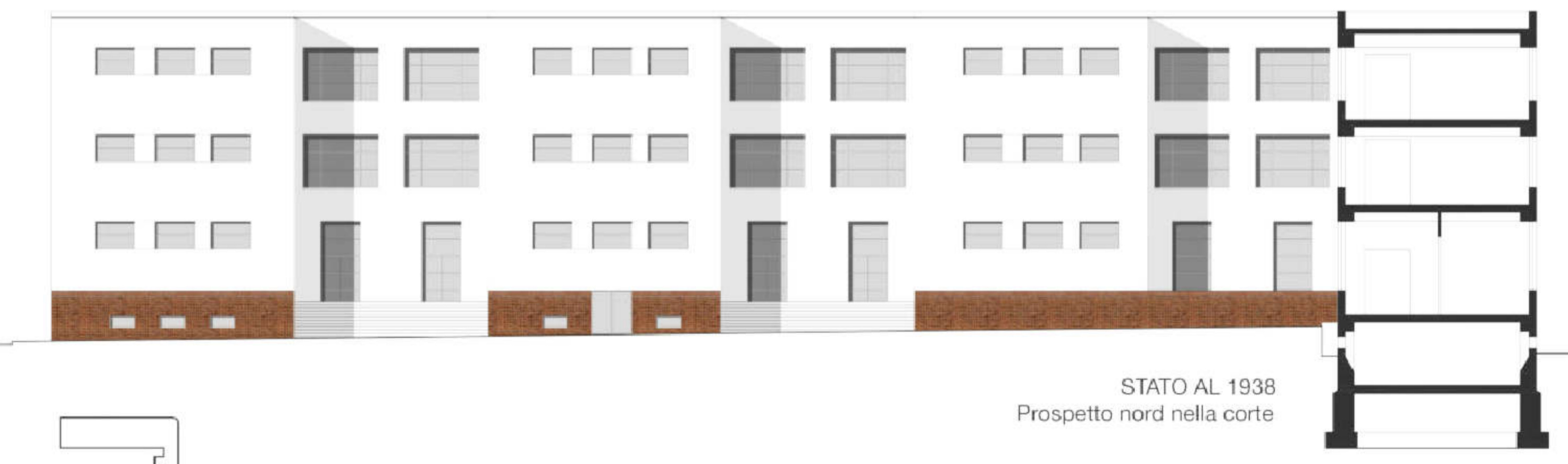

STATO AL 1938
Prospetto nord nella corte

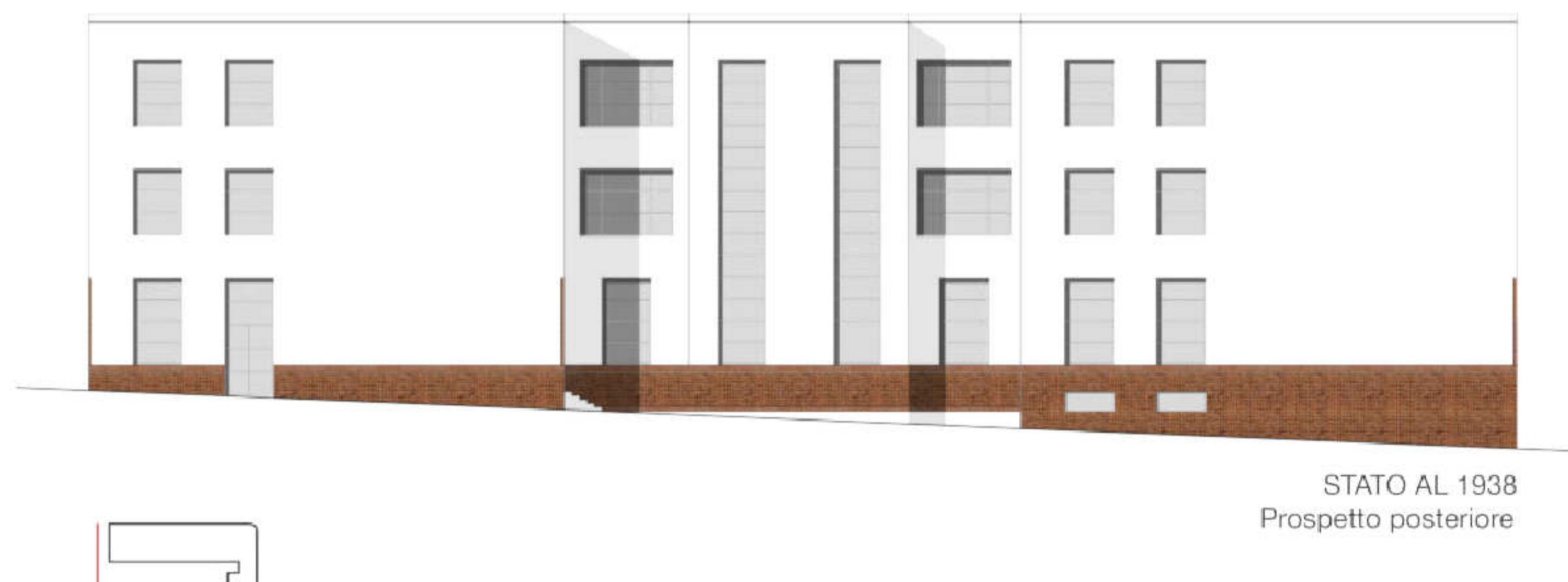

STATO AL 1938
Prospetto posteriore

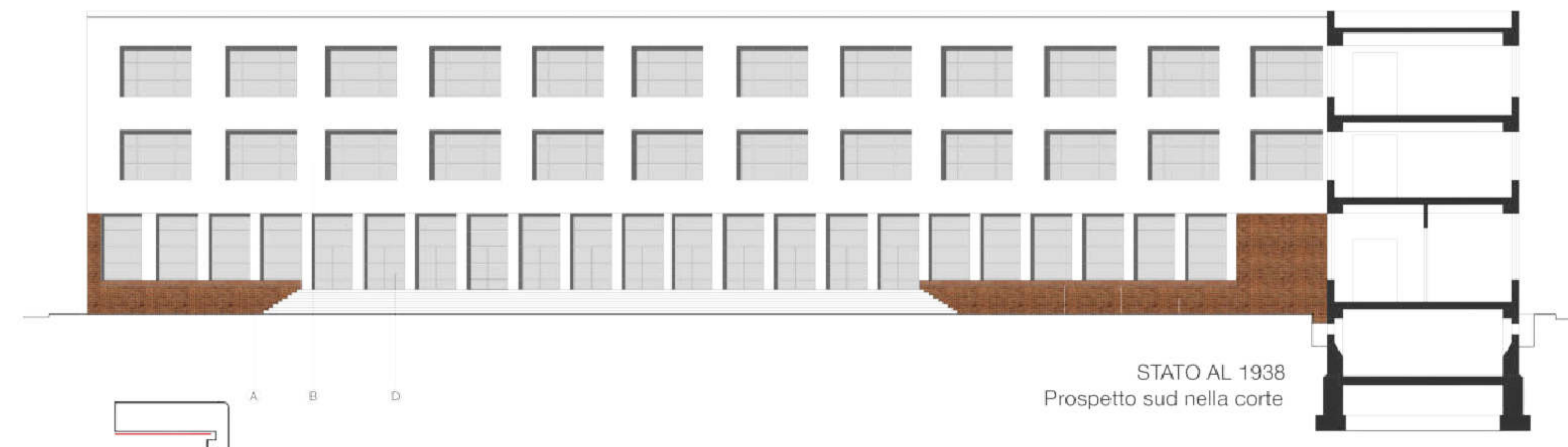

STATO AL 1938
Prospetto sud nella corte

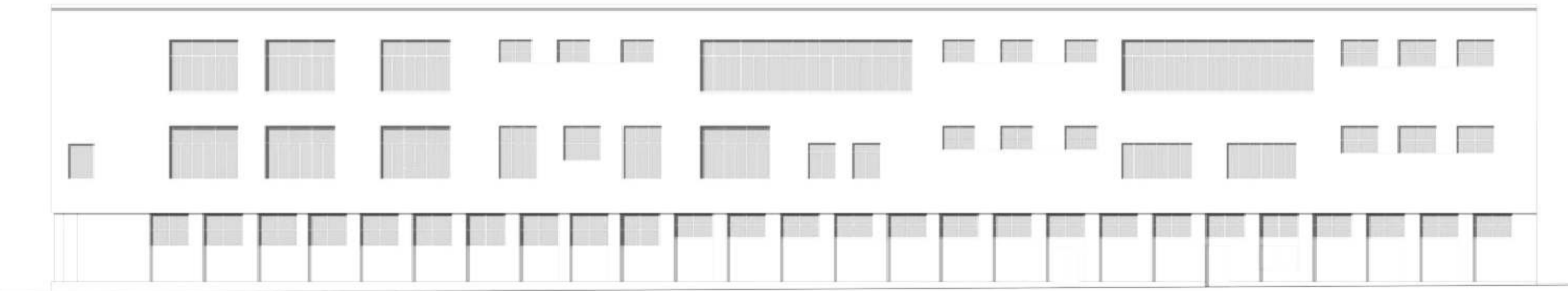

STATO ATTUALE
Prospetto nord



STATO ATTUALE
Prospetto anteriore

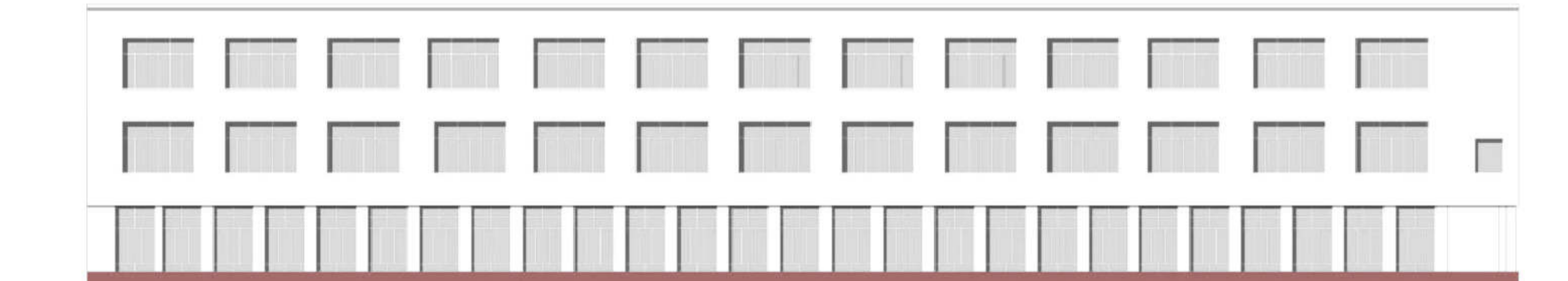

STATO ATTUALE
Prospetto sud

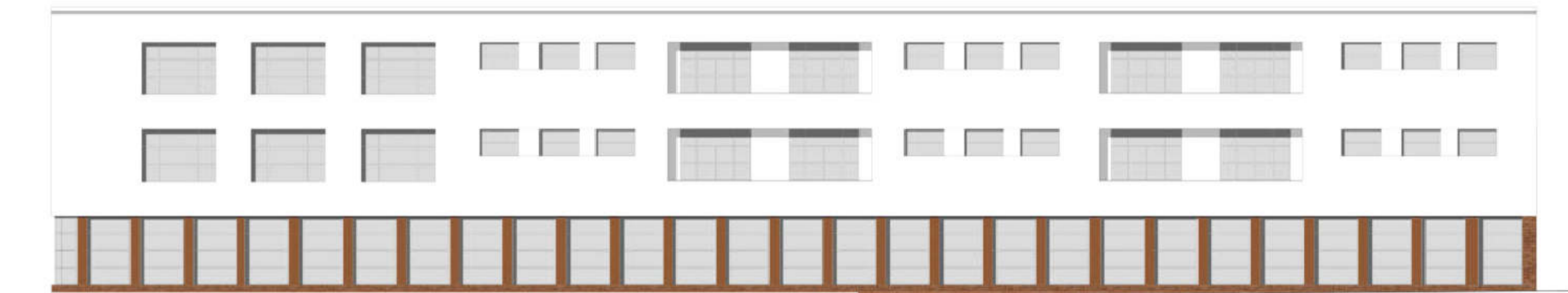

STATO AL 1938
Prospetto nord



STATO AL 1938
Prospetto anteriore

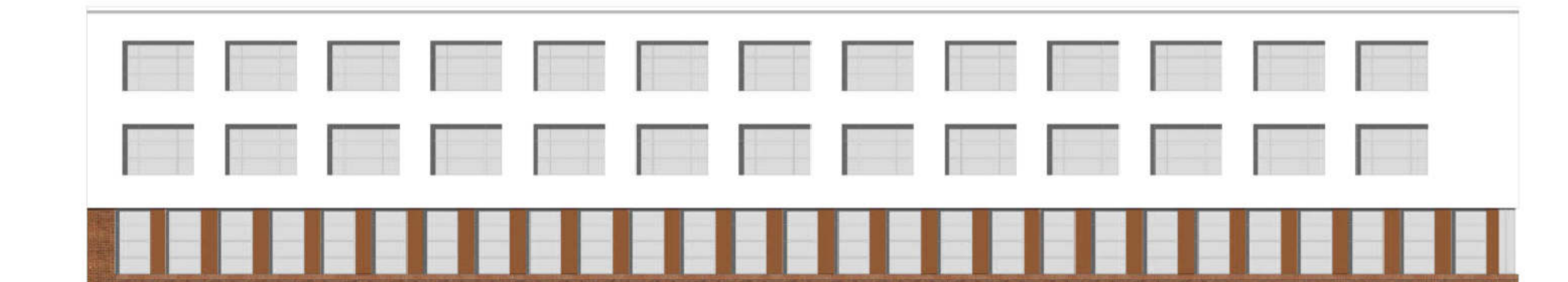

STATO AL 1938
Prospetto sud



Piano Urbanistico Attuativo
dell'area ex NATO di Bagnoli
Variante Occidentale al PRG:
zona n.Ab. ambito n.8

PdR EX NATO
Proposta di piano

TAVOLA EA.8.23
Rilievo fabbricato L
prospetti

SCALA: 1/200 FORMATO: A0+ DATA: novembre 2017 REV.: Aprile 2018

Piano di Recupero dell'area ex NATO a Bagnoli
Variante Occidentale al PRG: zona n.Ab. amb. n.8
Consulenza scientifica e coordinamento
prof. arch. Michelangelo Russo

Progettisti incaricati
arch. Enrico Formato, progettista responsabile
arch. Anna Athedemo, progettista junior
arch. Tiziana Vitiello, progettista junior
dott. Agostino Granatiero, collaboratore
dott.ssa Ivana Reimo, collaboratore

Consulenze specialistiche
prof. arch. Giovanni Menno, aspetti storici
avv. Raffaella Veriello, aspetti giuridici e normativi
ing. Sergio Viparelli, aspetti di tutela del patrimonio
dott. Francesco Solima, aspetti economico-finanziari
dott. geol. Riccardo Caniparoli, aspetti geologici
dott. agr. Luca Boursier, aspetti agronomici
ing. Vincenzo Fucillo, aspetti acustici

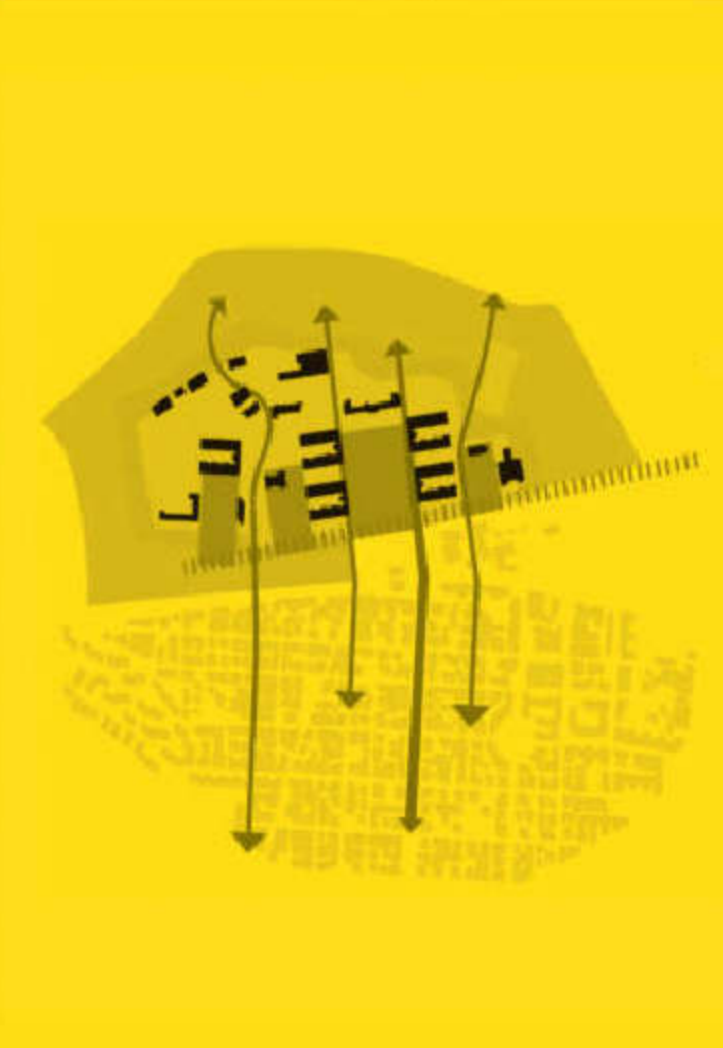

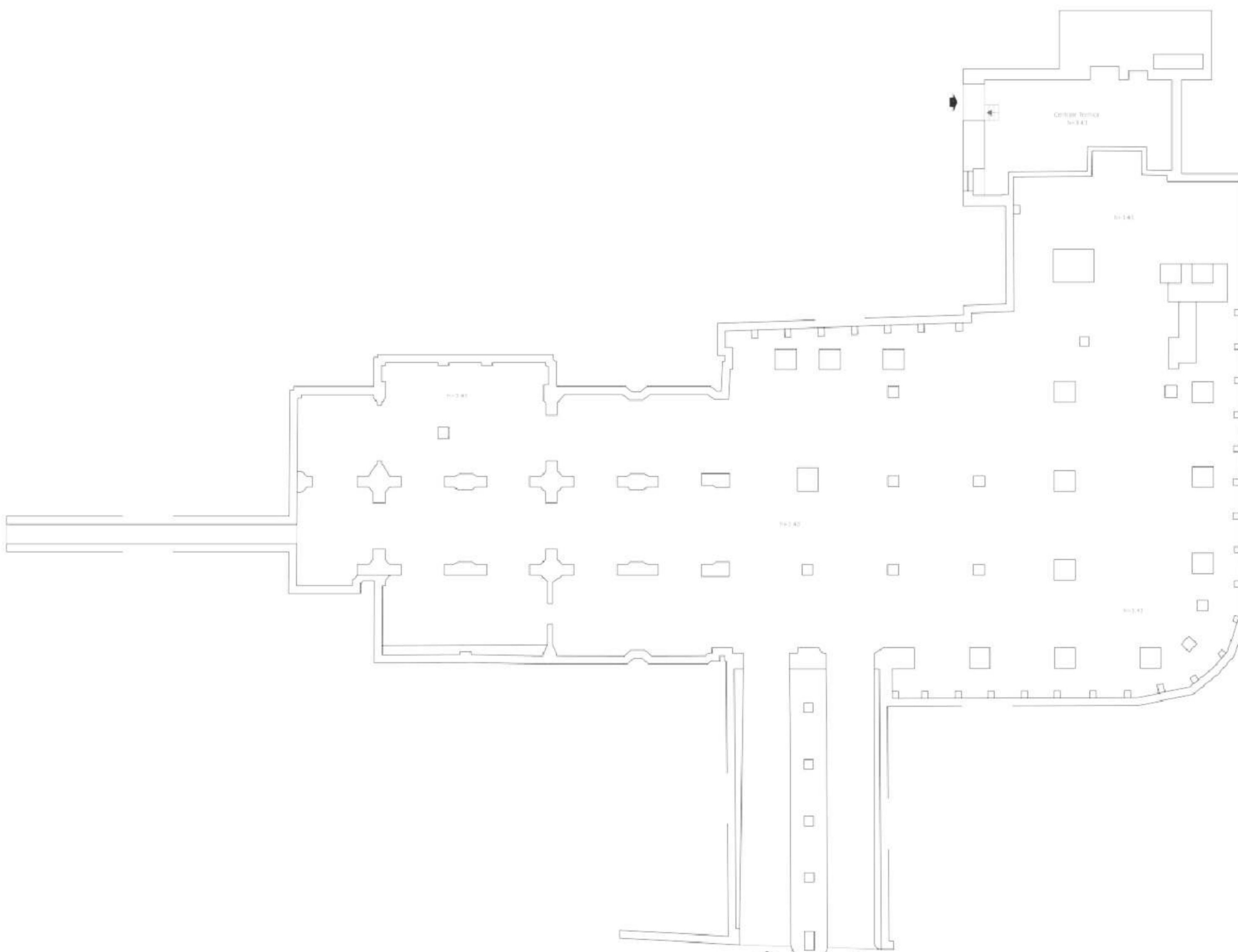

PIANO SOTTOCANTINATO

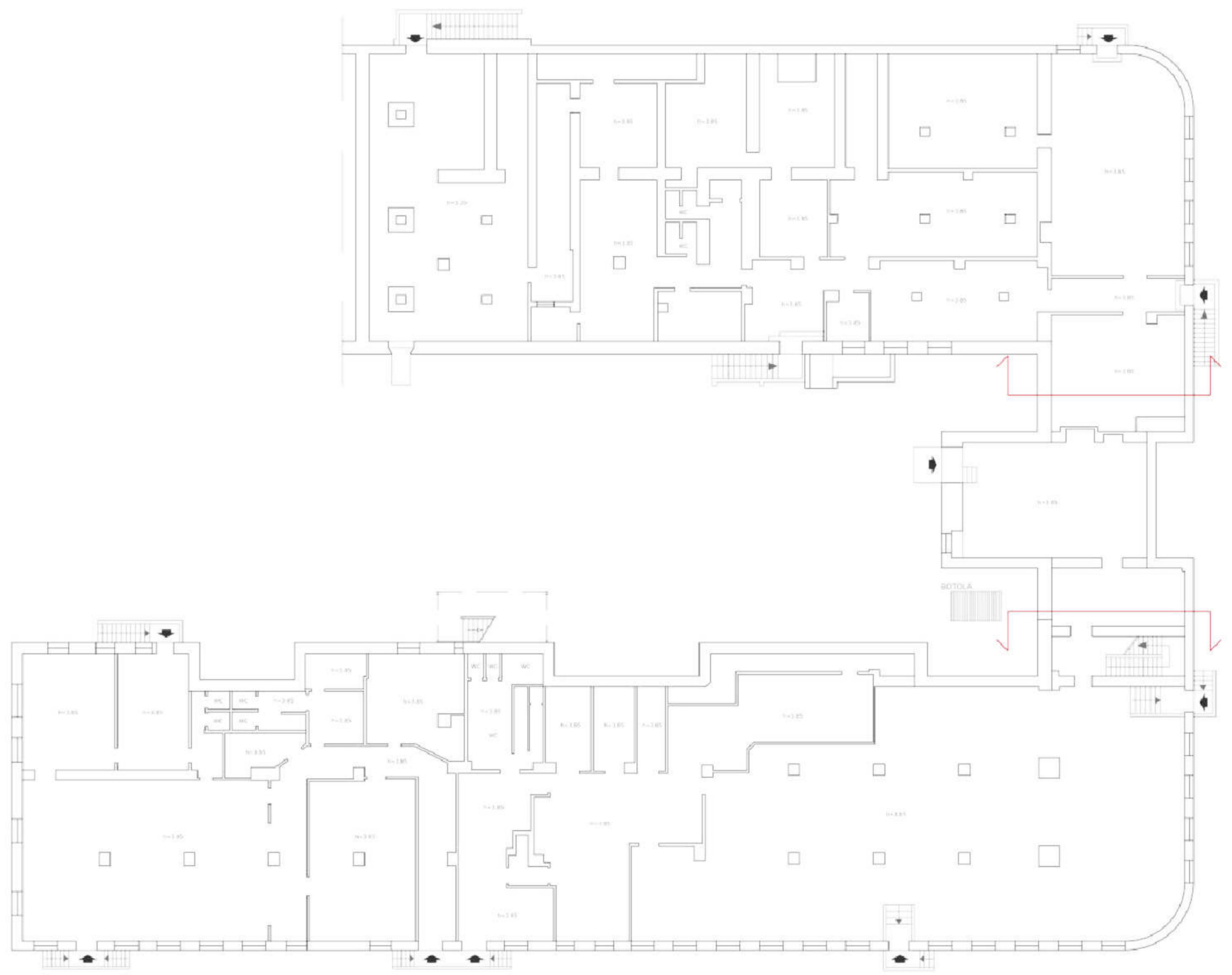

PIANO INTERRATO

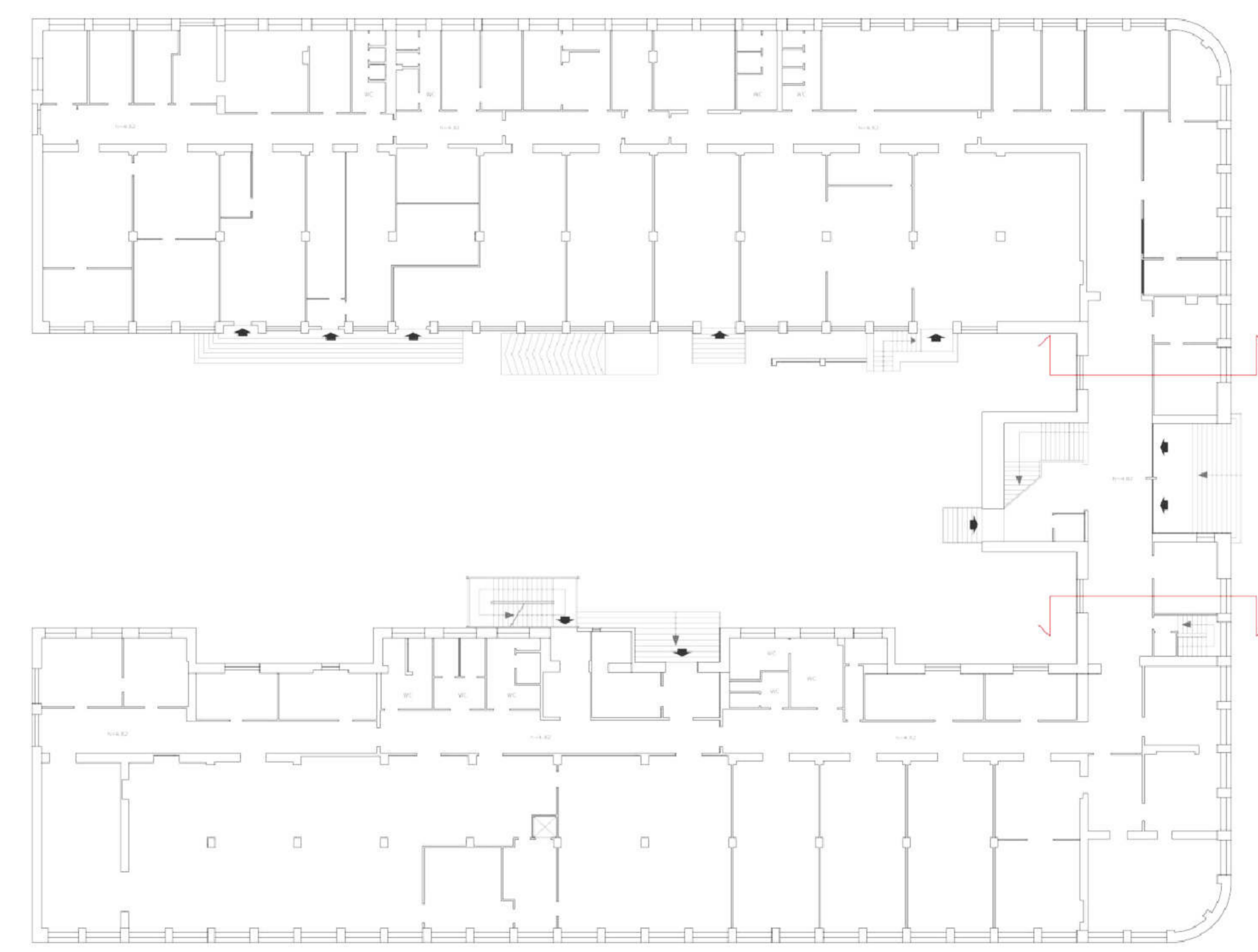

PIANO TERRA



PIANO PRIMO

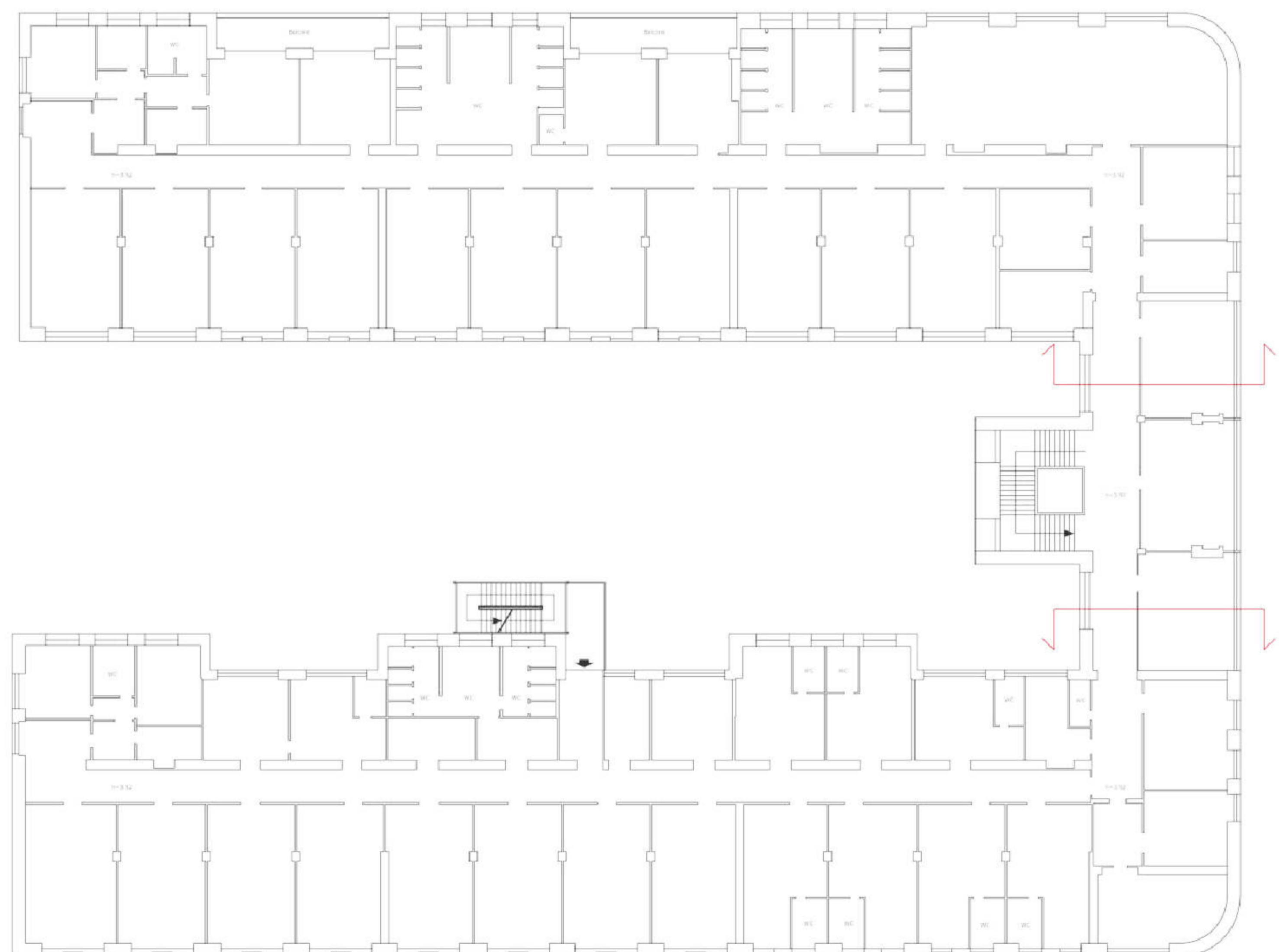

PIANO SECONDO

Piano	S.L.P. m ²	altezza m	volume m ³
sottocantinato	1700	3.43	5831
interrato	2800	3.85	10780
terra	3120	3.92	12230.4
primo	3108	3.92	12183.36
secondo	3108	4.82	14980.56
Totale	13836		56005.32

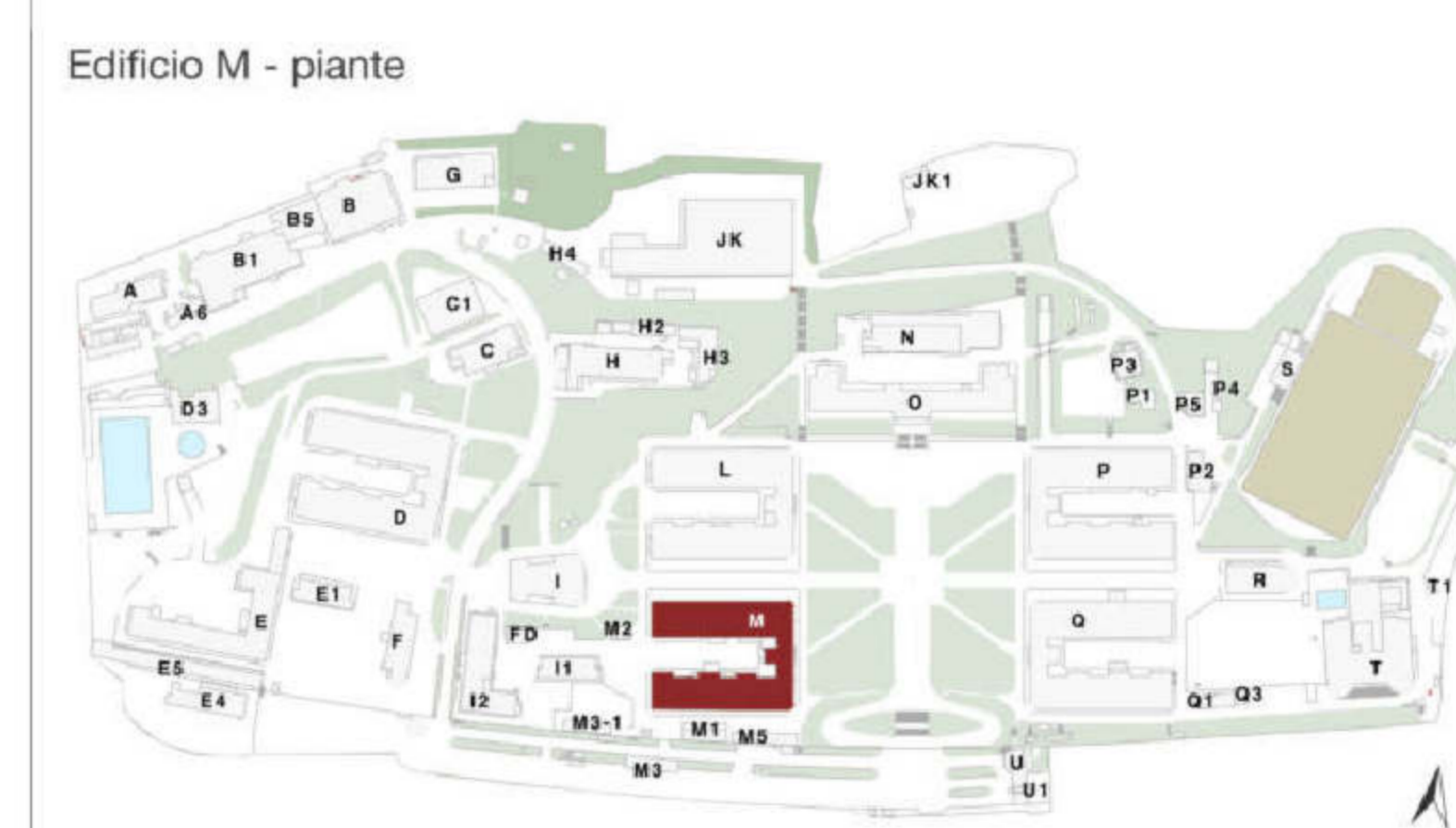

Edificio M - piante



Piano Urbanistico Attuativo
dell'area ex NATO di Bagnoli
Variante Occidentale al PRG: zona nAb, ambito n.8
zona nAb, ambito n.8

PdR EX NATO

Proposta di piano

TAVOLA EA.8.24
Rilievo fabbricato M
piante

SCALA: 1:200 FORMATO: A1+ DATA: novembre 2017 REV.: Aprile 2018

Piano di Recupero dell'area ex NATO a Bagnoli
Variante Occidentale al PRG: zona nAb, ambito n.8

Consulenza scientifica e coordinamento
prof. arch. Michelangelo Russo

Progettisti incaricati
arch. Enrico Formato, progettista responsabile
arch. Anna Altadonna, progettista junior
arch. Tatiana Vilello, progettista junior
dott. Agostino Grandiello, collaboratore
dott. ssa Ivana Raimo, collaboratore

Consulenze specialistiche
prof. arch. Giovanni Merino, aspetti storici
avv. Raffaello Veniero, aspetti giuridici e normativi
ing. Sergio Vignarelli, aspetti di tutela del patrimonio
dott. Francesco Solina, aspetti economico-finanziari
dott. geol. Riccardo Cariparoli, aspetti geologici
dott. agr. Luca Bounier, aspetti agronomici
ing. Vincenza Fucillo, aspetti acustici

