

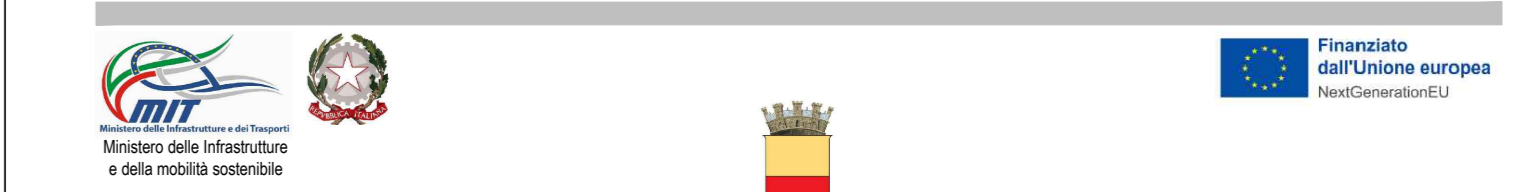

INQUADRAMENTO TERRITORIALE

- Comune di Napoli
- Municipalità VI

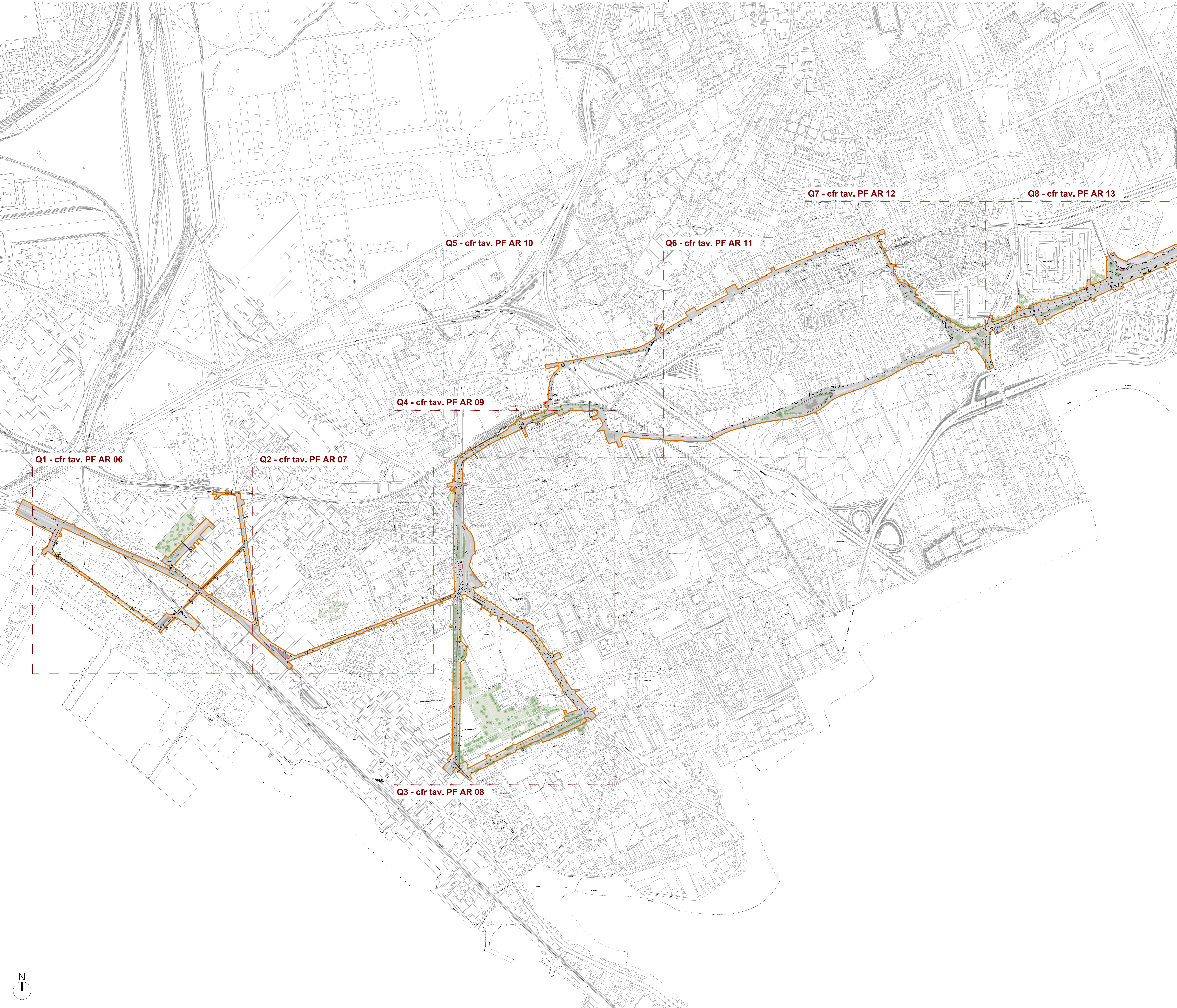
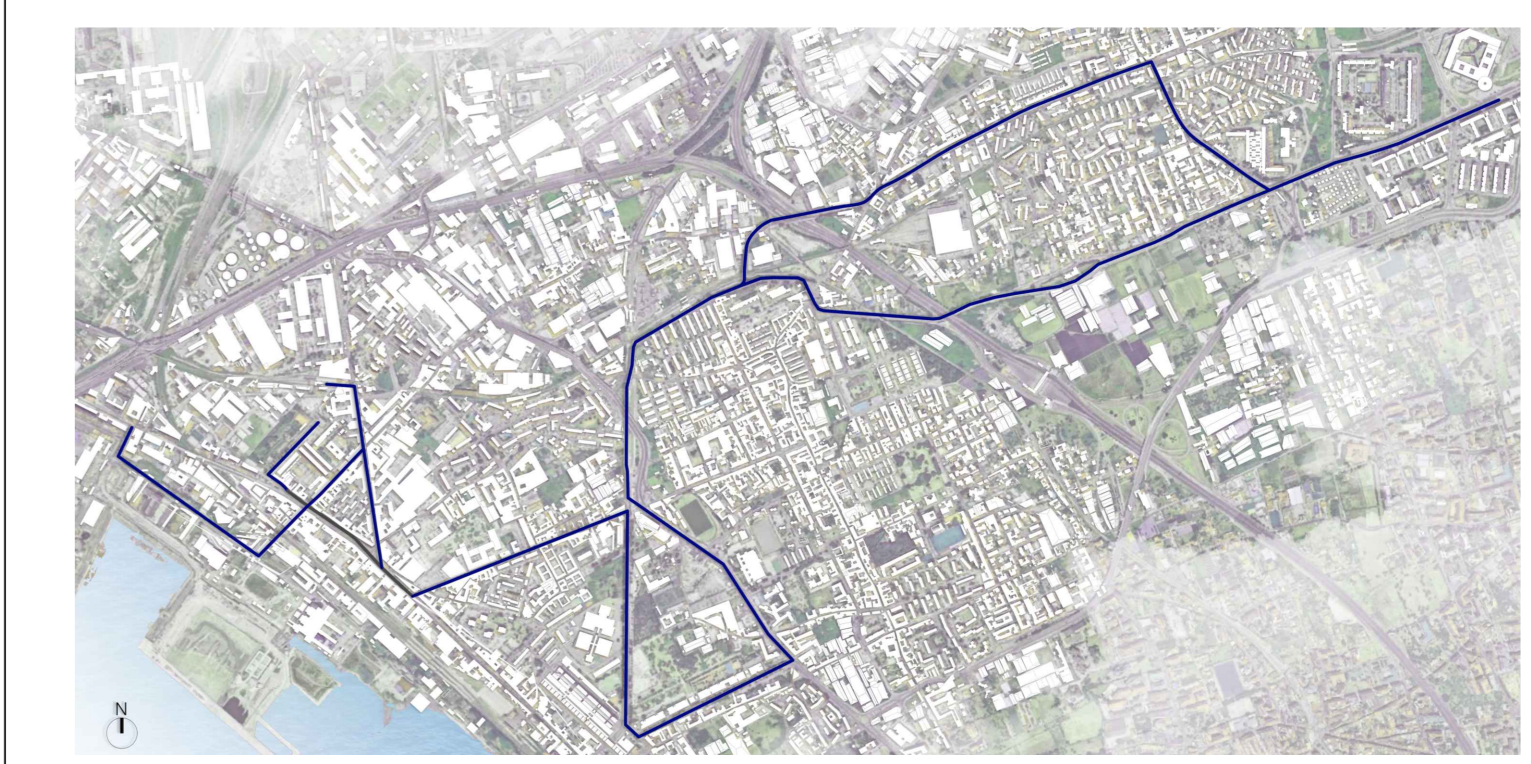

COMUNE DI NAPOLI
Area Programmazione della Mobilità
 Servizio Sviluppo della Mobilità Sostenibile
ESTENSIONE DELLA RETE CICLABILE CITTADINA:
AMBITO ORIENTALE



 **Interprogetti Srl**
dott. ing. Giampiero Martuscelli
 www.interprogetti.com
 @: info@interprogetti.com

PFTE **ARCHITETTURA**
RILIEVI PLANO-ALTIMETRICI **PF AR 16**

nr.	descrizione	scala	data	territorio	elaborato da	approvato da
0	Emissione	1:5000	05/04/2023	AO	ARCH. L. SIRICA	ING. G. MARTUSCELLI
1	Revisione	1:5000	04/05/2023	AO	ARCH. L. SIRICA	ING. G. MARTUSCELLI
2						
3						

Il presente disegno è di proprietà della Interprogetti s.r.l. Si fa divieto a chiunque di riprodurlo o renderlo noto a terzi senza autorizzazione. Legge 22-4-41 n.853 art. 2075 e segg. C.C.