

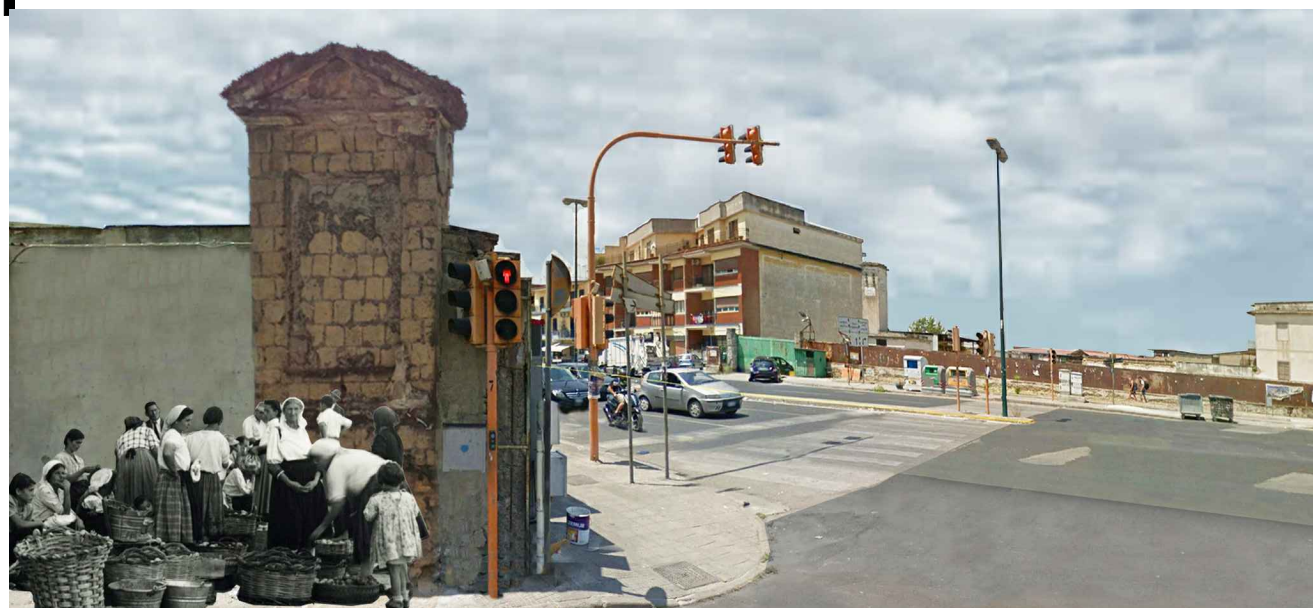

**PIANO URBANISTICO ATTUATIVO**  
(ex art. 27 L.R.C.16/2004 e ss.mm.ii., ex art. 33 delle Nta della variante al PRG di Napoli)  
**PIANO URBANISTICO ATTUATIVO PER UN'AREA ALL'INCROCIO  
TRA VIA ARGINE E VIA PRINCIPE DI NAPOLI A PONTICELLI  
REALIZZAZIONE DI UN INSEDIAMENTO COMMERCIALE E  
ATTREZZATURE PUBBLICHE E DI USO PUBBLICO**

**STATO DI PROGETTO**



ELABORATO:  
**VIABILITA' CARRABILE PUBBLICA E PRIVATA**

ELABORATO:  
**T<sub>av.</sub>  
U.12**

DATA: Maggio 2018

AGGIORNAMENTI: Ottobre 2020

PROPRIETA':

**S. A. C. I. Srl**  
PROMITENTE ACQUIRENTE:  
LIDL ITALIA Srl

PROGETTO:

FALANGA E MORRA ARCHITETTI  
Coordinamento: Arch. Giovanni Morra



**LEGENDA**

- LIMITE DEL P.U.A.
- - - LIMITE DI PROPRIETA' DEL PROPONENTE RICADENTE NELL'AREA OGGETTO DEL PUA
- . QUOTE ALTIMETRICHE DA AEROFOTOGRAMMETRIA GEOREFERENZIATA DEL COMUNE DI NAPOLI
- . QUOTE ALTIMETRICHE OTTENUTE PER INTERPOLAZIONE
- . QUOTE ALTIMETRICHE DI PROGETTO
- (29.7) QUOTE ALTIMETRICHE (S.T.R.) PER VERIFICARE L'ALTEZZA DEGLI EDIFICI AL CONTOURNO
- 0.00=(+23.30) RIFERIMENTO 0.00 RELATIVO = (+23.30) s.l.m.
- EDIFICI DI PROGETTO
- PARCHEGGIO A RASO DI PROGETTO
- PARCHEGGIO PER DIVERSAMENTE ABILE
- PERCORSO CARRABILE SU VIABILITA' PUBBLICA
- PERCORSO CARRABILE SU VIABILITA' PRIVATA
- ▲ SENSO DI PERCORRENZA DEI VEICOLI SU VIABILITA' PUBBLICA
- ▲ SENSO DI PERCORRENZA DEI VEICOLI SU VIABILITA' PRIVATA
- ATTRAVERSAMENTO PEDONALE ESISTENTE
- ATTRAVERSAMENTO PEDONALE DI PROGETTO
- ← ADEGUAMENTO DI VARCO CARRABILE ESISTENTE
- ▲ ACCESSO PEDONALE
- FERMATA AUTOBUS ESISTENTE
- ▲ RAMPE DI RACCORDO MARCIAPIEDE

**VIABILITA' CARRABILE PUBBLICA E PRIVATA**

SCALA 1:500

**LA BASE AEROFOTOGRAMMETRICA ACQUISITA SUL SITO INTERNET DEL COMUNE DI NAPOLI - OPEN DATA - IN FORMATO DWG**

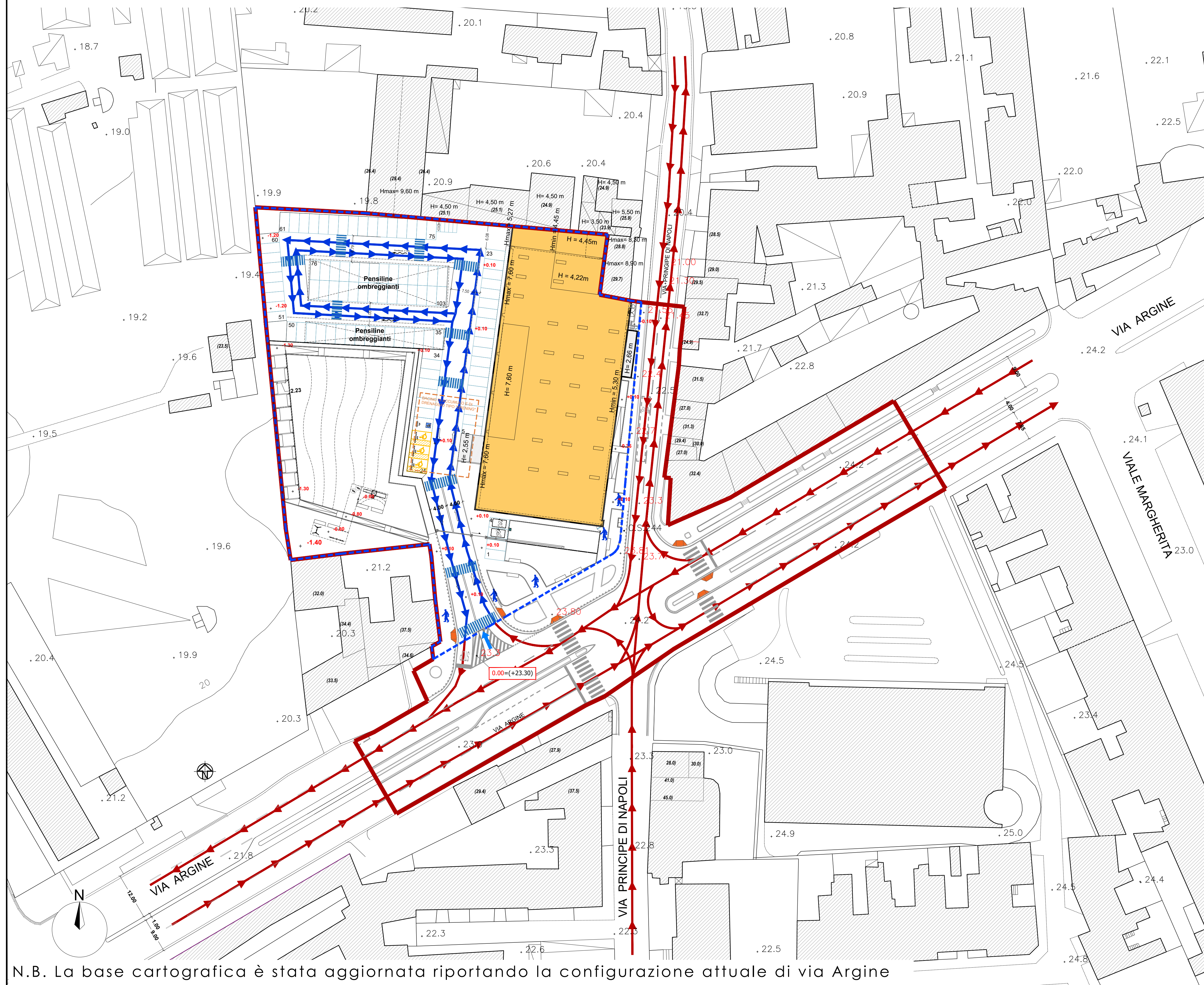

N.B. La base cartografica è stata aggiornata riportando la configurazione attuale di via Argine