CITTA' METROPOLITANA DI NAPOLI
COMUNE DI NAPOLI
SERVIZIO PIANIFICAZIONE URBANISTICA ATTUATIVA

COMUNE DI NAPOLI

PIANO URBANISTICO ATTUATIVO
(ex art. 27 L.R.C.16/2004 e ss.mm.ii., ex art. 33 delle Nta della variante al PRG di Napoli)

PIANO URBANISTICO ATTUATIVO PER UN'AREA ALL'INCROCIO TRA VIA ARGINE E VIA PRINCIPE DI NAPOLI A PONTICELLI REALIZZAZIONE DI UN INSEDIAMENTO COMMERCIALE E ATTREZZATURE PUBBLICHE E DI USO PUBBLICO

STATO DI PROGETTO

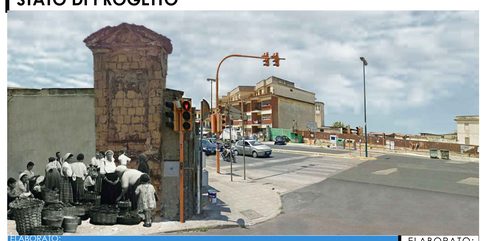

ELABORATO:
INDIVIDUAZIONE DEI PUNTI FISSI E DEI TRACCIAMENTI PER DETERMINARE IL POSIZIONAMENTO DELL'EDIFICIO E I DIVERSI ELEMENTI DEL PUA

ELABORATO: Tav. P.D.C. 6

DATA: Maggio 2018
AGGIORNAMENTI: Ottobre 2020

PROPRIETA':
S.A.C.I. Srl
PROMITTENTE ACQUIRENTE :
LIDL ITALIA Srl

PROGETTO:
FALANGA E MORRA ARCHITETTI
Coordinamento: Arch. Giovanni Morra

falangaemorra architetti

LEGENDA

- 22.5 — QUOTE ALTIMETRICHE DA AEROFOTOGRAMMETRIA GEOREFERENZIATA DEL COMUNE DI NAPOLI
- 23.3 — QUOTE ALTIMETRICHE OTTENUTE PER INTERPOLAZIONE
- 0.00 — QUOTE ALTIMETRICHE DI PROGETTO
- (29.7) — QUOTE ALTIMETRICHE (S.T.R.) PER VERIFICARE L'ALTEZZA DEGLI EDIFICI AL CONTORNO
- 0.00=(+23.30) — RIFERIMENTO 0.00 RELATIVO = (+23.30) s.l.m.
- **LIMITE DELL'AREA DI PROPRIETA'**
- **ASSI PRINCIPALI DI TRACCIAMENTO**
- **ASSI SECONDARI DI TRACCIAMENTO**
- **PUNTI FISSI PER IL POSIZIONAMENTO DELL'EDIFICIO E DEGLI ALTRI ELEMENTI DEL PUA**
- **ELEMENTI DI PROGETTO**
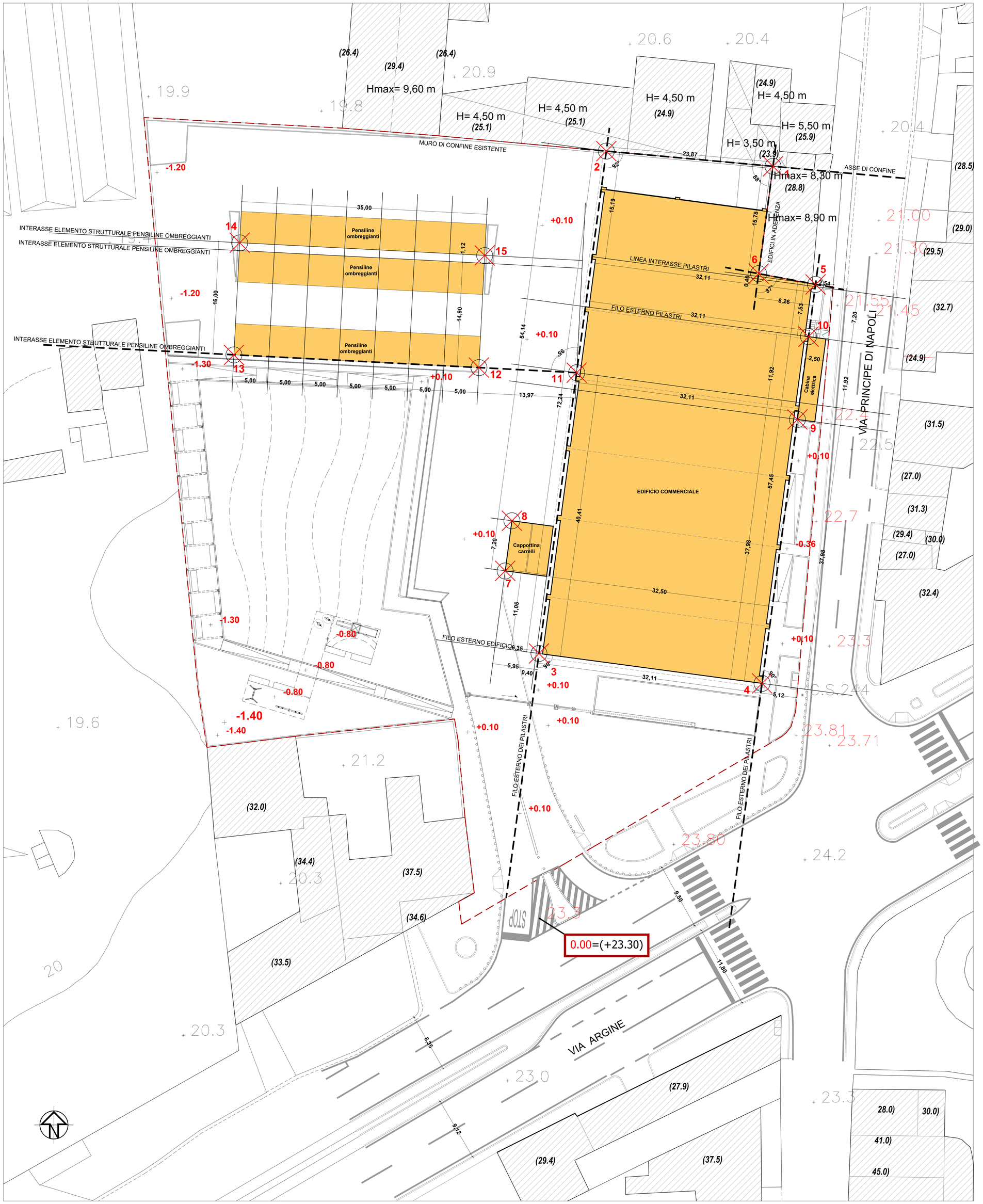
PLANIMETRIA DI PROGETTO CON INDICAZIONE DEI PUNTI FISSI PER IL POSIZIONAMENTO DELL'EDIFICIO E I DIVERSI ELEMENTI DEL PUA- SCALA 1:200