

PIANTA PIANO PRIMO

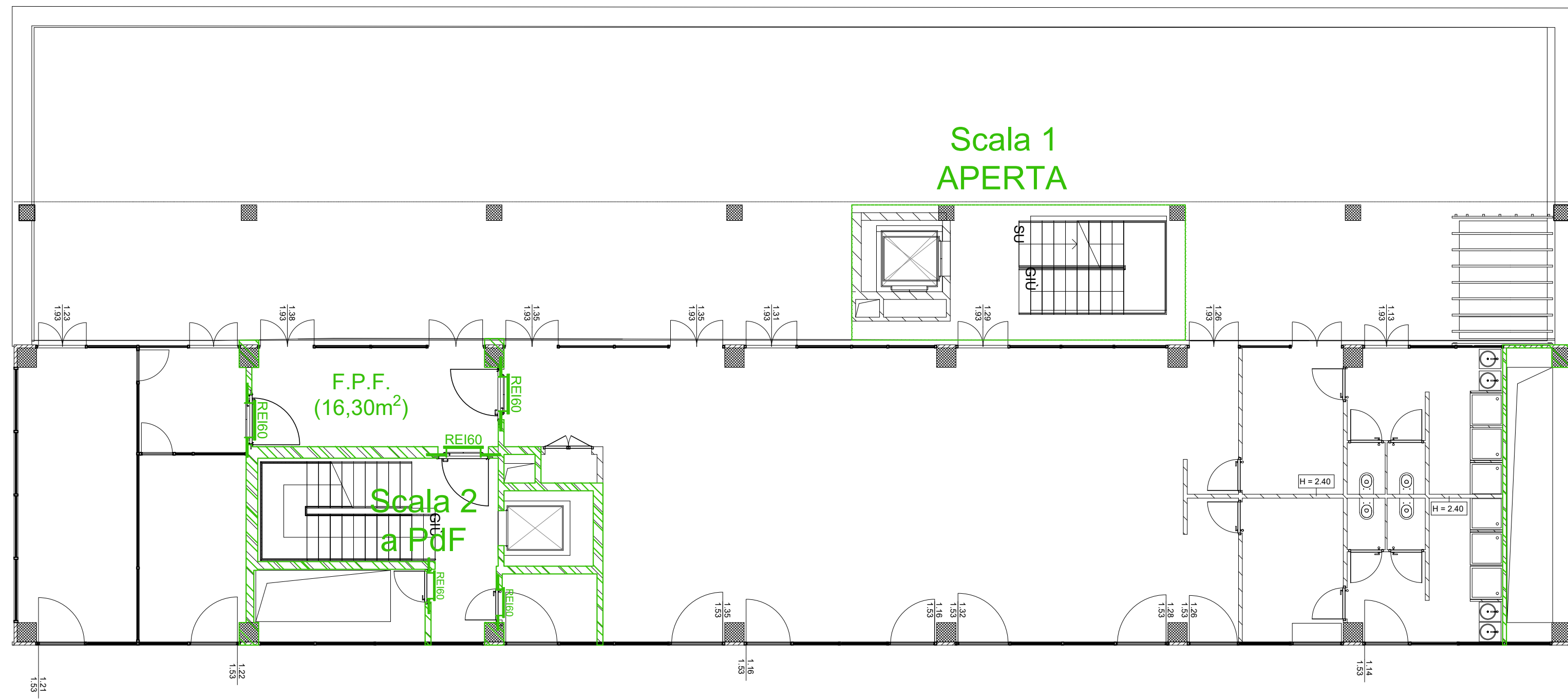

PIANTA PIANO QUARTO

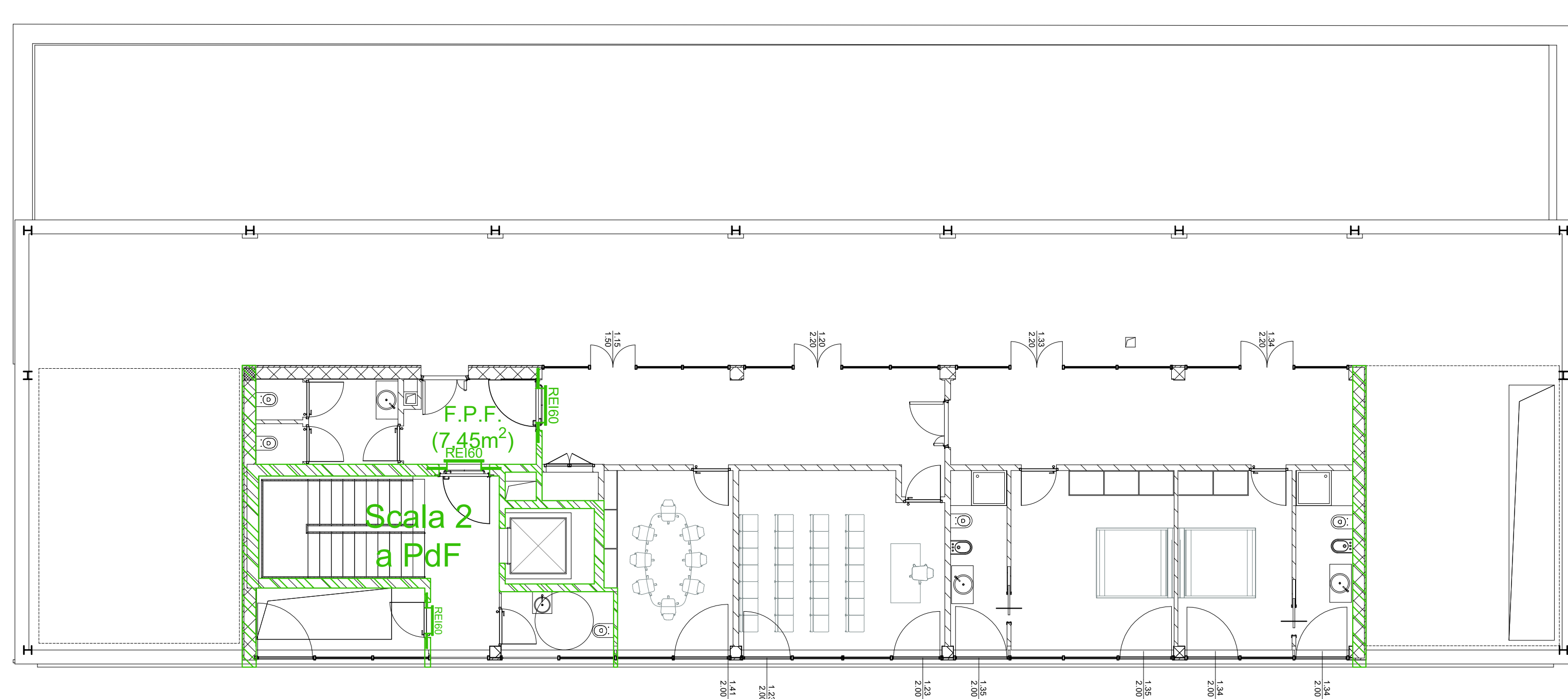

PIANTA PIANO SECONDO

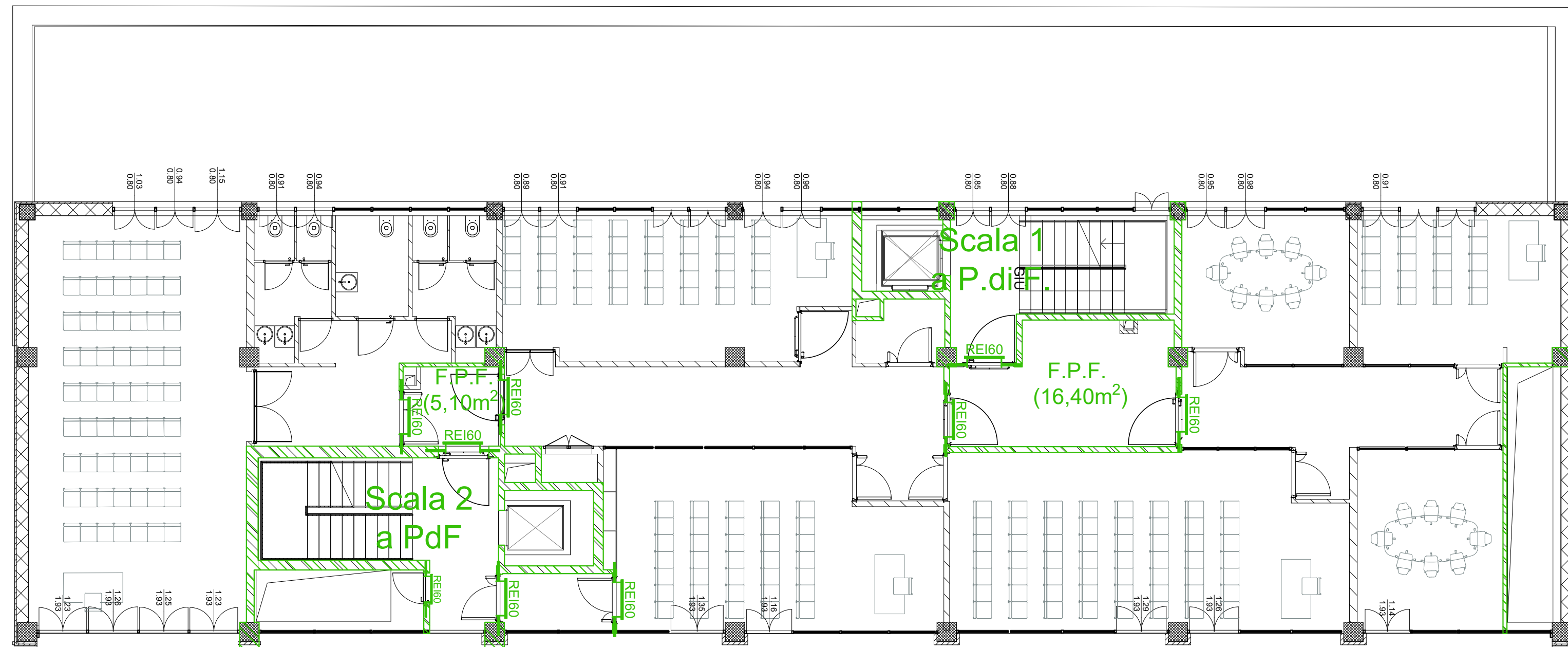

PIANTA PIANO TERZO

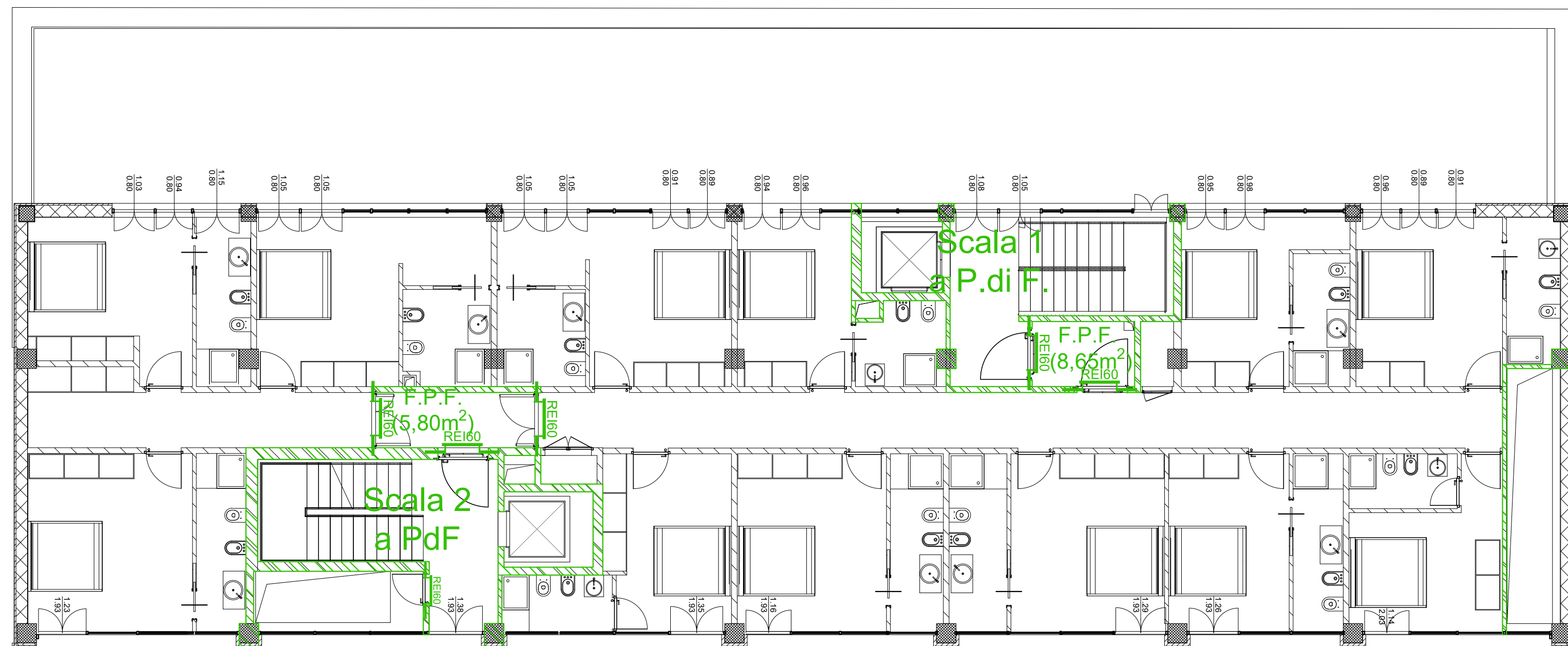

LEGENDA

	PORTA REI 60 CON MANIGLIONE ANTIPANICO DIM 1.20/0.90
	PARETI TAGLIAFUOCO REI 60
	F.P.F. FILTRO A PROVA DI FUMO



PUA AMICARELLI

Piano di Recupero ai sensi dell'art. 26 della L.R. Campania n.16/2004, relativo ad un Immobile sito in viale J.F. Kennedy n. 98 - 108, Napoli; ricadente in Ambito 6 - Mostra d'Oltremare, Zona nB e nFB, ai sensi della Variante Occidentale al PRG, Art.8; 18; 22; 28.

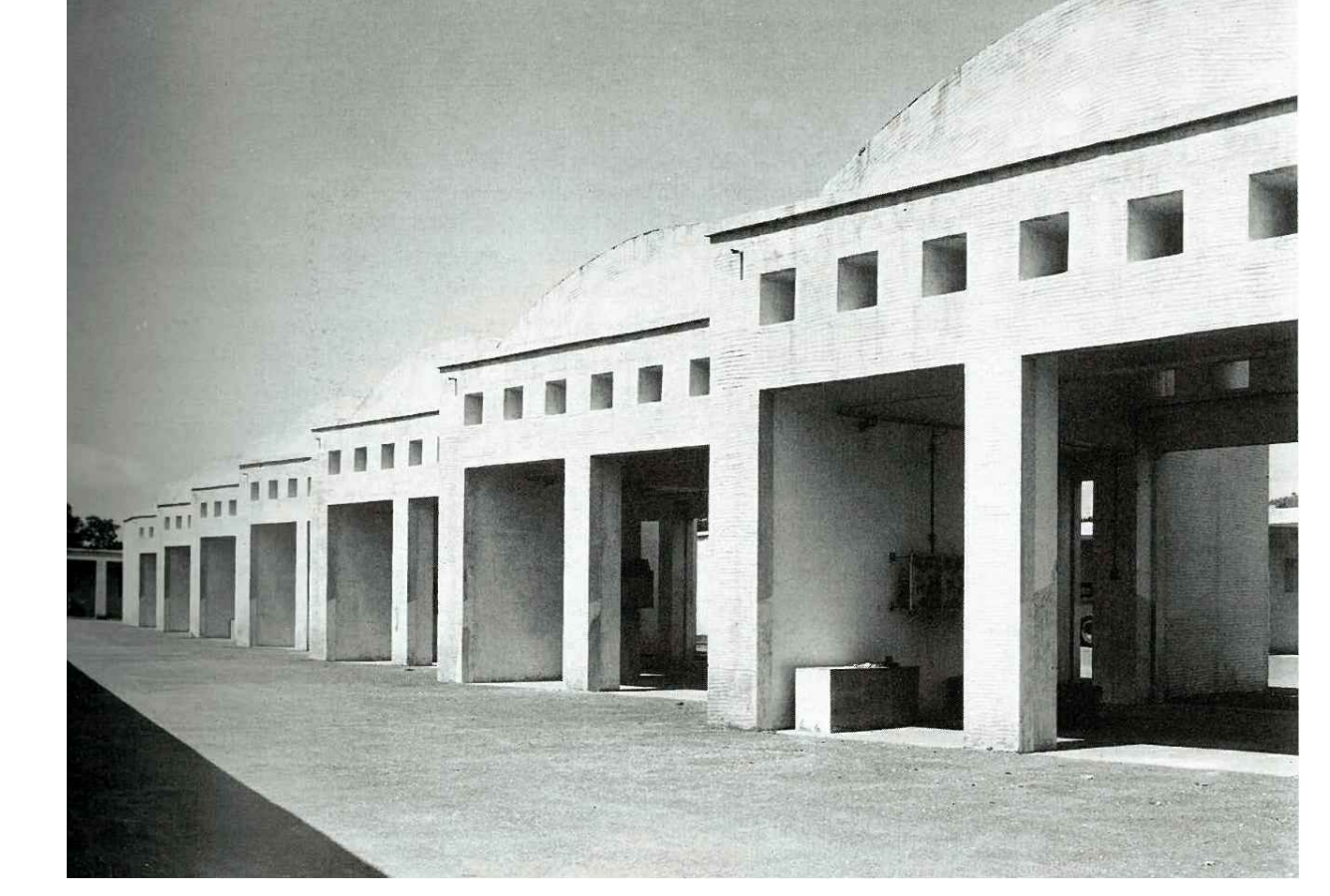

DIRIGENTE SERVIZIO PIANIFICAZIONE URBANISTICA ESECUTIVA: arch. Andrea Ceudech
 RESPONSABILE DEL PROCEDIMENTO: arch. Agrippino Graniero

TITOLO
 PIANO DI RECUPERO CON VALORE DI PERMESSO DI COSTRUIRE

<p>COMMITTENTE - PROPONENTE ORION IMMOBILIARE srl Via Rossi 79, Volla (NA)</p>	<p>PROGETTISTI CORVINO + MULTARI Via Pontii Rossi 117/a, Napoli tel 081 744 1678 info@pec.corvinoemultari.com</p>	<p>CONSULENTI disciplina urbanistica ed edilizia arch. Giancarlo Graziani ing. Stefano Pisani</p>	
<p>ORION IMMOBILIARE Via Rossi, 79 - 80048 Volla (NA) P.IVA: 06930141270</p>	<p>INGEGNERIA E SVILUPPO Via Nazionale delle Puglie, 283 San Vitale (NA)</p>		
<p>DATA Ottobre 2022</p>	<p>CODICE PC_ANT_04</p>	<p>TITOLO Compartimentazioni_02</p>	<p>SCALA 1 : 100</p>