

- Legenda stato di fatto
- RD - Rete drenaggio acque
 - RF - Rete fognaria
 - RT - Rete trasmissione dati
 - RN - Rete sottoservizi non identificata
- Legenda di progetto
- A lastre in c/c drenante colore mattone dim. 40x40 cm
 - B lastre in pietra calcarea bianca 30 cm x lunghezza variabile
 - C listello in pietra vulcanica 6x30 cm
 - D
 - E Pavimentazione aree pedonali in cubetti di pietra lavica 8x8x10 cm con fuga larga colore grigio chiaro
 - F Cordolo marciapiede in pietra lavica 20x60 cm con angolo smussato
 - G Zanella in pietra vulcanica 40x60 cm
 - H Pavimentazione stradale in cubetti di pietra vulcanica 10x10x10 cm

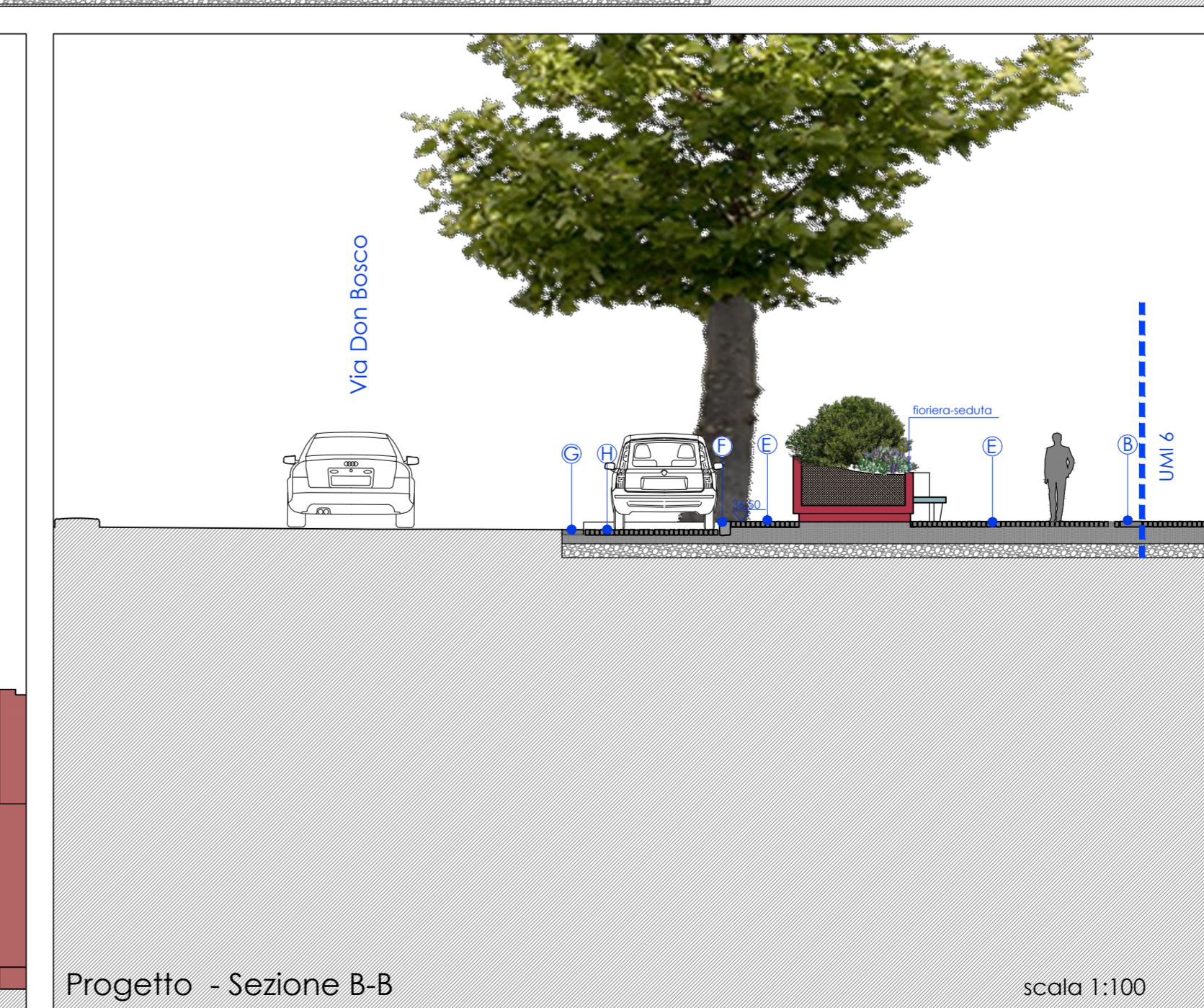
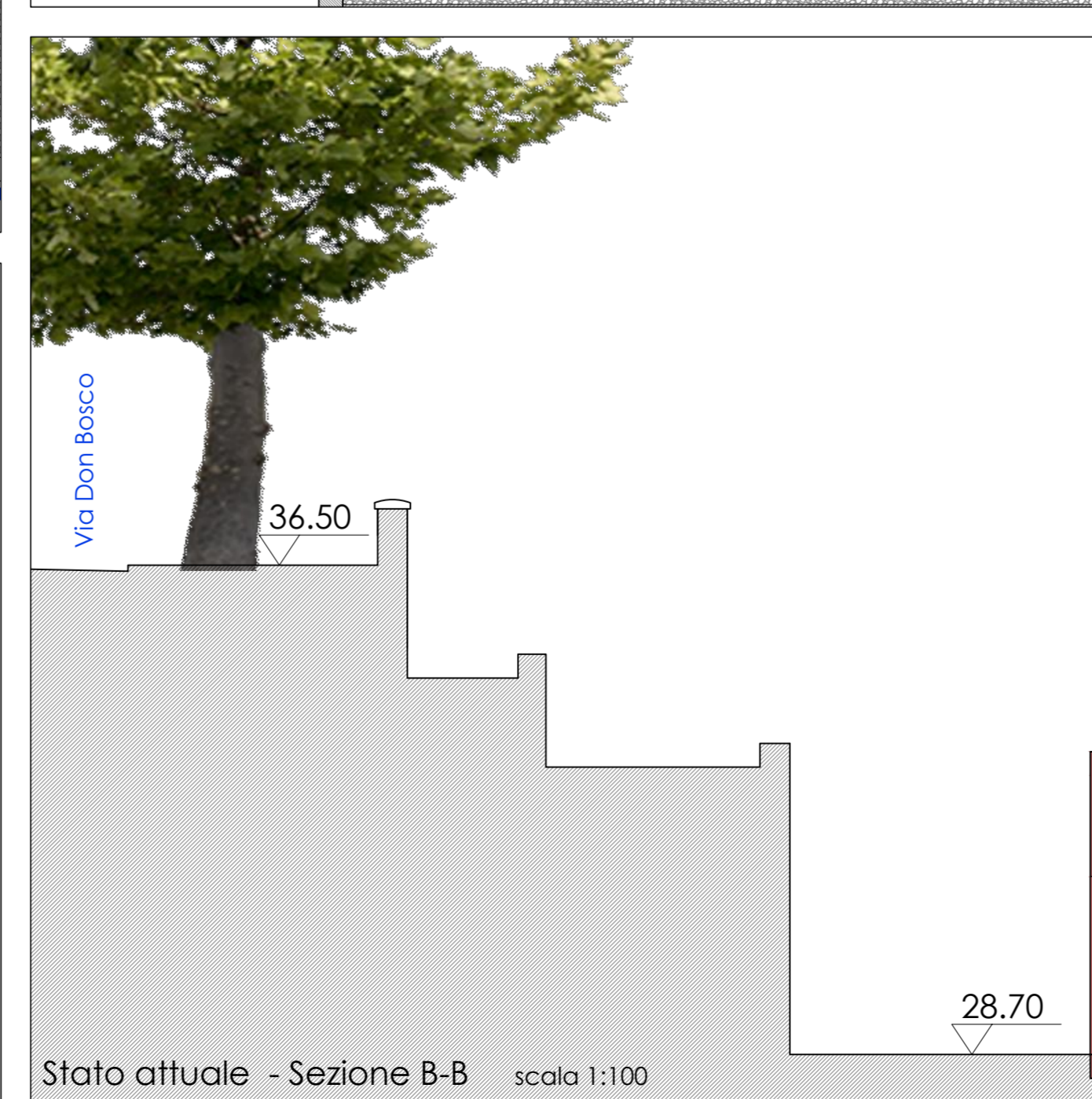
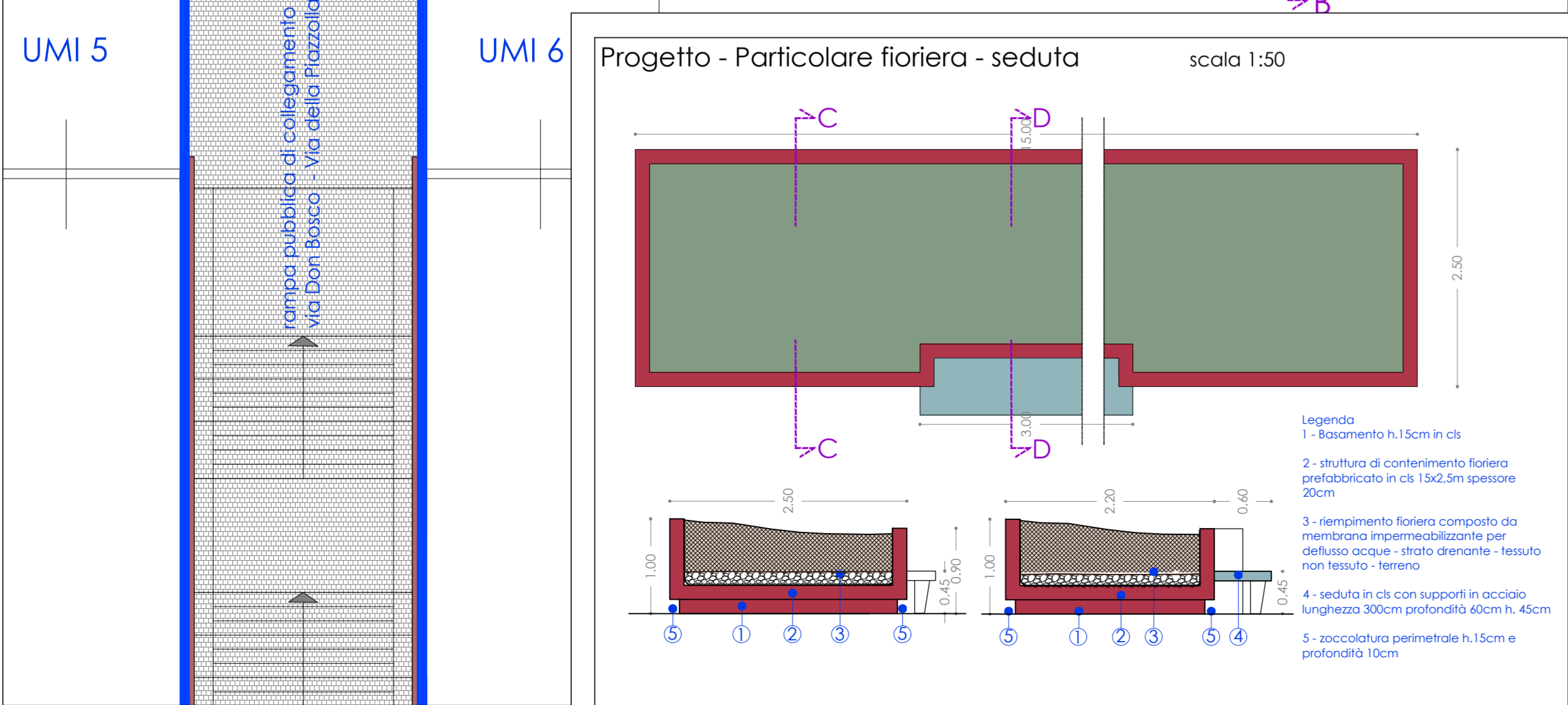
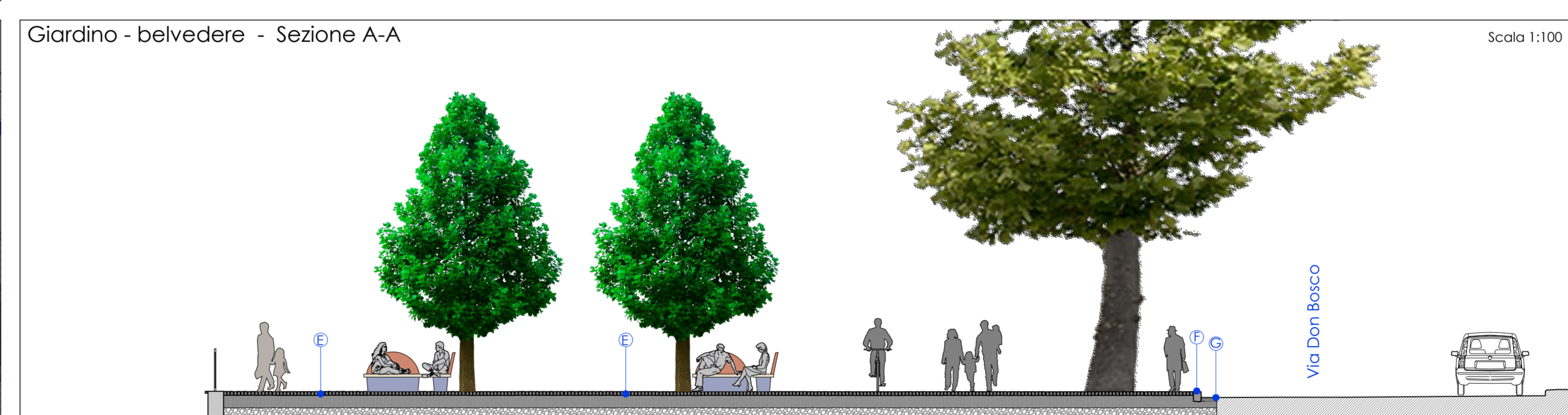
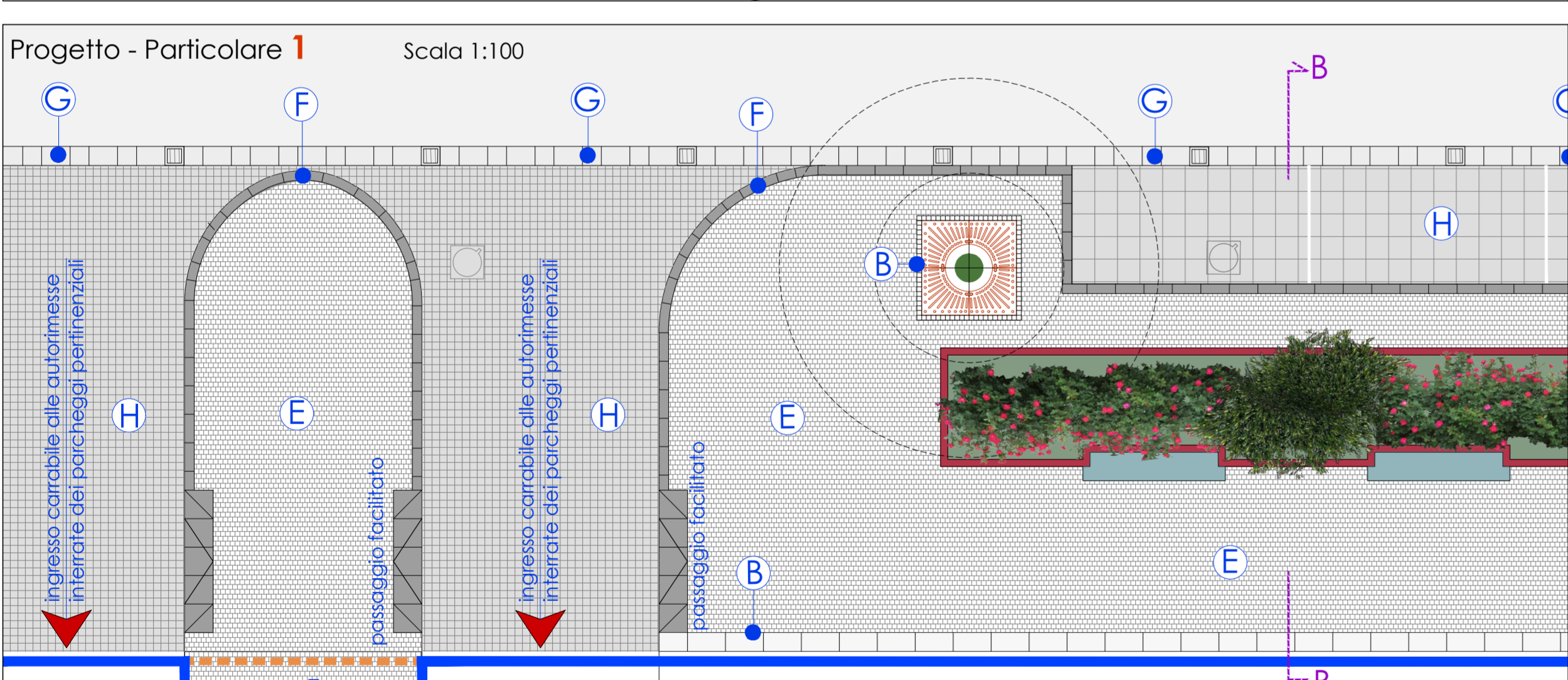
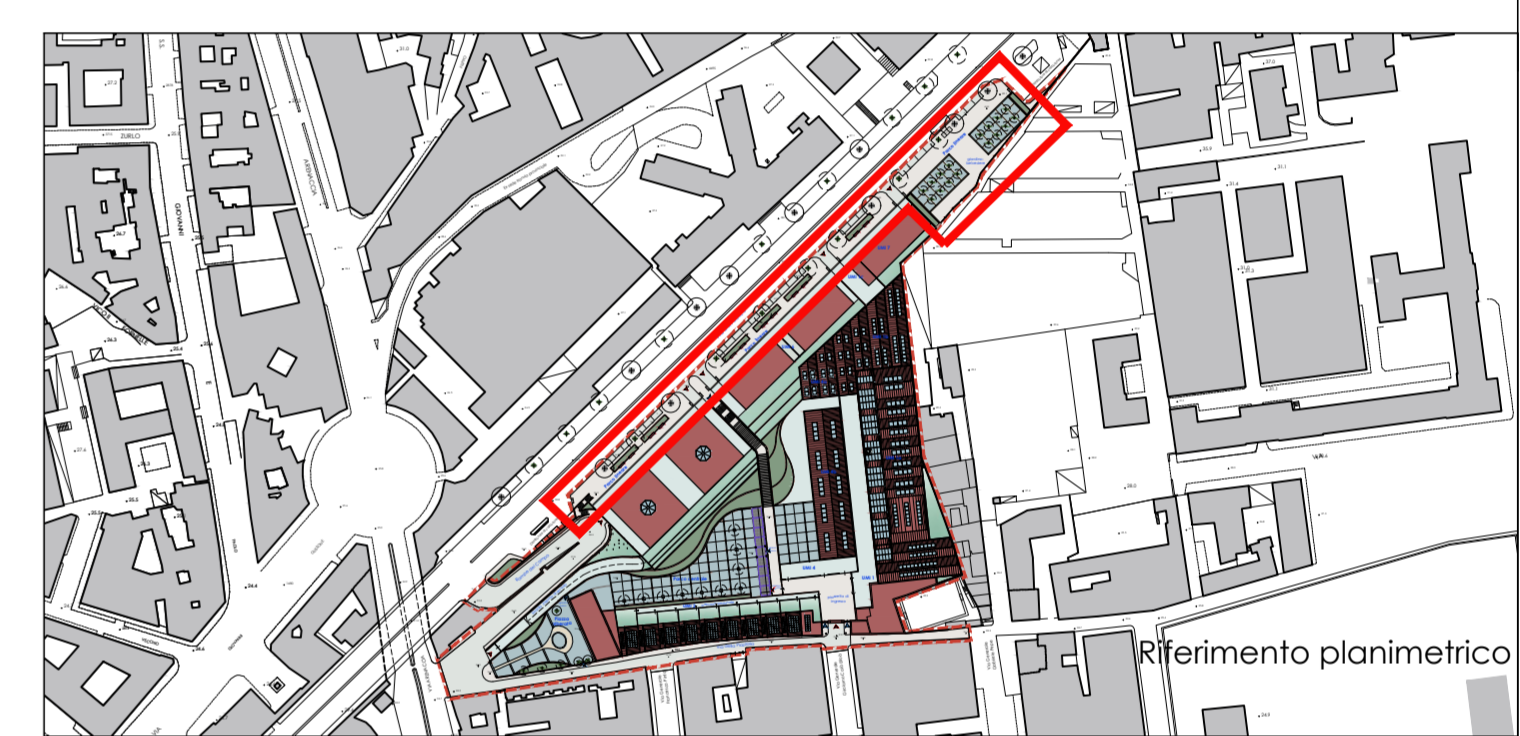

COMUNE DI NAPOLI
CITTA' METROPOLITANA DI NAPOLI
Municipalità 4
San Lorenzo, Vicaria, Poggioreale, Zona industriale

Piano Urbanistico Attuativo
Ambito n.19 - Ex Industria Redaelli
Sub-Ambito 19/a
Via Don Bosco - Via della Piazzola

Variante al Pua approvato
 con Delibera di G. C. 587/2009 - Burc n. 57/2009
 e con Delibera di G. C. 196/2011

COMUNE DI NAPOLI
Area Urbanistica
Servizio Pianificazione Urbanistica Attuativa

Dirigente arch. Massimo Santoro
Rup arch. Anna Scotto di Tella
arch. Pasquale Antignano (fino a dicembre 2020)

SOGGETTO PROPONENTE Società **CENTRO CITTA'** srl - Napoli
Presidente avv. Luigi Russo

PROGETTO **Riano Architettura** - Napoli
Responsabile e Coordinamento prof. arch. Guido Riano

Riano Architettura
Direttore Tecnico
prof. arch. Guido Riano

**Opere di urbanizzazione secondaria-US
US-G03
PARCO LINEARE**
scala 1:500
Codifica file 18RED-UAPD-USG03-3A-PLI

Le ciminiere, gli edifici e gli oggetti della pittura di De Chirico sono collocati in un posto senza tempo, come sospesi nel vuoto, visioni che sorgono dall'inconscio. Anche la fabbrica Redaelli sembra ormai fuori dal tempo, sospesa nell'angoscia dell'attesa, rappresentazione dell'impossibile.

Il progetto di rigenerazione della fabbrica supera il tempo che segna le cose e la delusione dell'abbandono e costruisce, in questa parte della città, una nuova bellezza.

Progetto definitivo - Fase 3 - novembre 2021

Giorgio De Chirico
L'angoscia della partenza - 1914 (dettaglio)