COMUNE DI NAPOLI (NA)

Progetto di un **Centro giovanile comunitario per lo sport e l'aggregazione** in via Pietro Castellino n.94, Quartiere Ricreativo - Nuovo, al sensi dell'art.56 della N.T.A. della Variante al Piano Regolatore Generale del Comune di Napoli, Tavola B della Specificazione, realizzato nel R.C.F. di Foglio 78, p.lla 1387 del Comune di Napoli.

ELABORATO 03:
GRAFICO DI PROGETTO

Oggetto dell' elaborato:

Planimetria generale	**scala 1:1000**
Pianta Piano Interrato	**scala 1:200**
Sposta IL.MD. sposta IR.MD	
Pianta Piano Ammezzato	**scala 1:200**
Pianta Piano Terra	**scala 1:200**
Pianta Piano Ammezzato	**scala 1:200**
Pianta Piano Primo	**scala 1:200**
Pianta Piano Secondo	**scala 1:200**
Pianta Piano Copertura	**scala 1:200**
Prospetto A, B, C, D	**scala 1:200**
Sezione A-A,B-B,C-C,D-D	**scala 1:200**
Simulazioni tridimensionali	

COMMITTENTE:
soc. "CONCRETA s.r.l"
amministratore dott. VINCENZO BUSITO

PROGETTISTA:
ing. MASSIMO PIEPE

SUPPORTO ALLA PROGETTAZIONE:
arch. CONCETTA MARRAZZO

DATA: GENNAIO 2014

PLANIMETRIA GENERALE DI PROGETTO — SCALA 1:1000

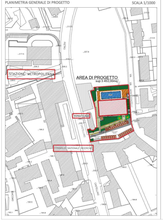

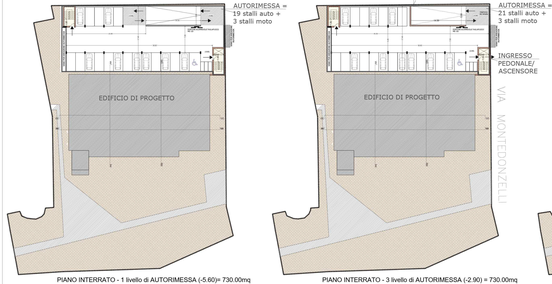

PIANO INTERRATO - 1 livello di AUTORIMESSA (-5.60)= 730.00mq
PIANO INTERRATO - 2 livello di AUTORIMESSA (-8.30)= 730.00mq

PIANO INTERRATO - 3 livello di AUTORIMESSA (-2.90) = 730.00mq

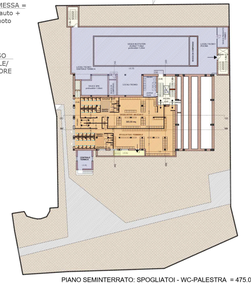

PIANO SEMINTERRATO: SPOGLIATOI - WC-PALESTRA = 475.00mq
LOCALI TECNICI = 600.00mq

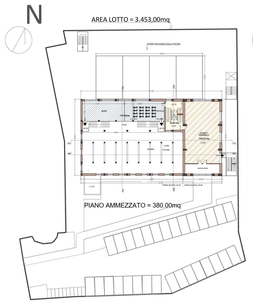

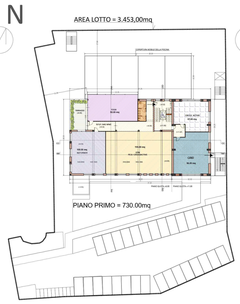

VISTE TRIDIMENSIONALI DA VIA PIETRO CASTELLINO

VISTE TRIDIMENSIONALI DA VIA PIETRO CASTELLINO

VISTE TRIDIMENSIONALI DA VIA PIETRO CASTELLINO

VISTE TRIDIMENSIONALI DA VIA MONTEDONZELLI

VISTE TRIDIMENSIONALI DAL PIAZZALE POSTERIORE

VISTE TRIDIMENSIONALI DA VIA MONTEDONZELLI

VISTE TRIDIMENSIONALI ZONA PISCINA

VISTE TRIDIMENSIONALI DA VIA MONTEDONZELLI

SEZIONE C-C

SEZIONE B-B

PROSPETTO B

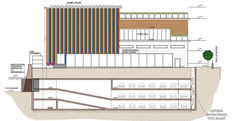

PROSPETTO C

PROSPETTO A

SEZIONE A-A

SEZIONE D-D

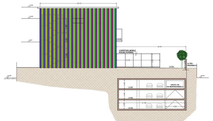

PROSPETTO D