

### Legenda

- A finitura superficiale in laterizi a vista
- B finitura superficiale ad intonaco bianco
- C finitura superficiale ad intonaco rosso
- D serramento in ferro-finestra
- E serramento in alluminio

Piano	S.L.P. m <sup>2</sup>	altezza m	volume m <sup>3</sup>
sottocantinato	1700	3.43	5831
interrato	2800	3.85	10760
terra	3120	3.92	12230.4
primo	3108	3.92	12183.36
secondo	3108	4.82	14980.56
<b>Totale</b>	<b>13836</b>		<b>56005.32</b>

### Edificio M - prospetti e sezioni

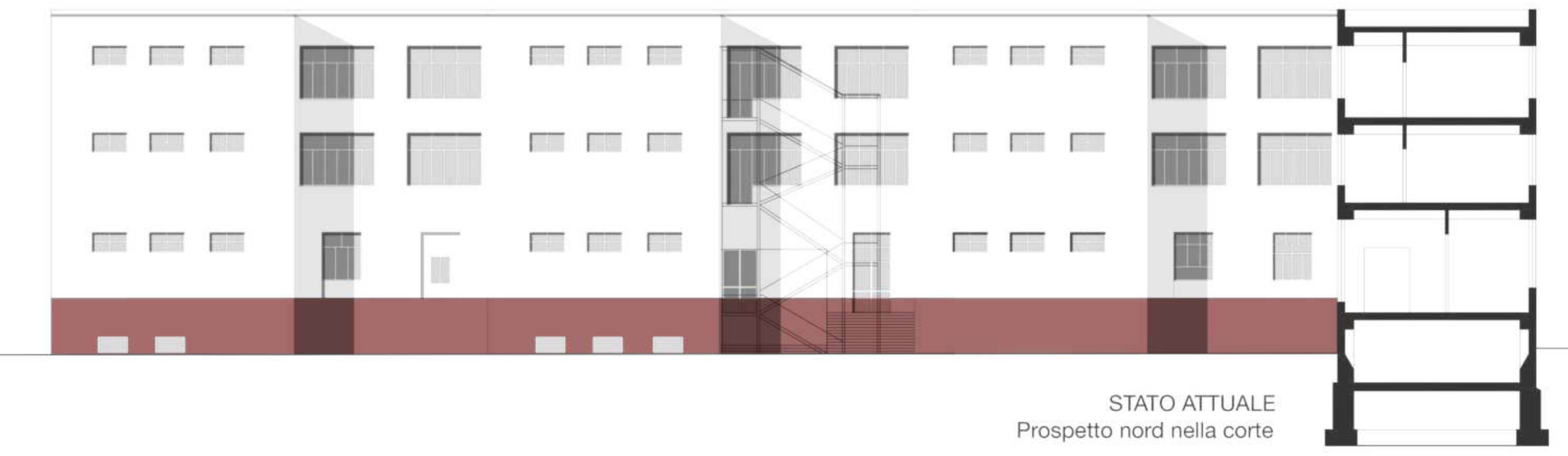
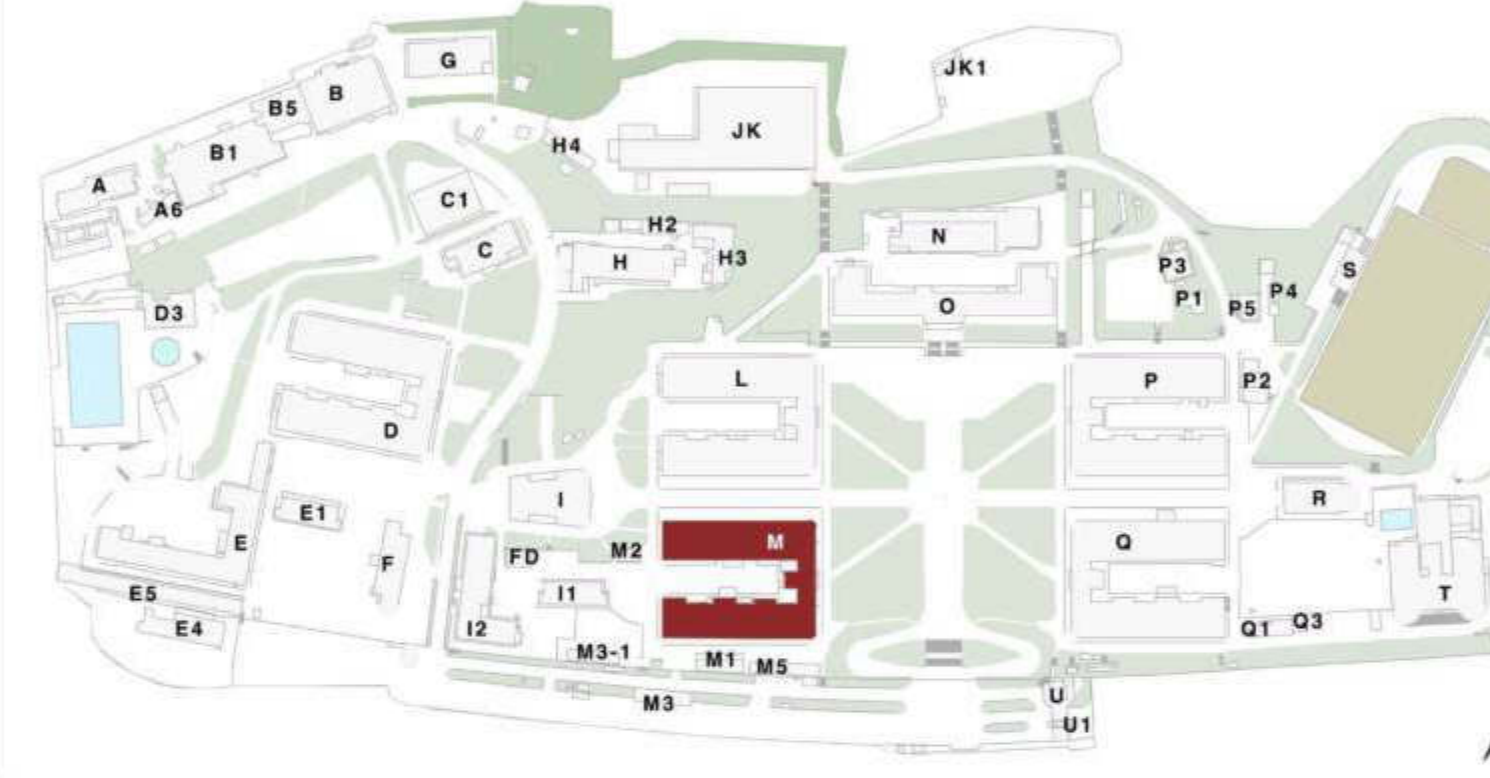

STATO ATTUALE  
Prospetto nord nella corte



STATO ATTUALE  
Prospetto posteriore

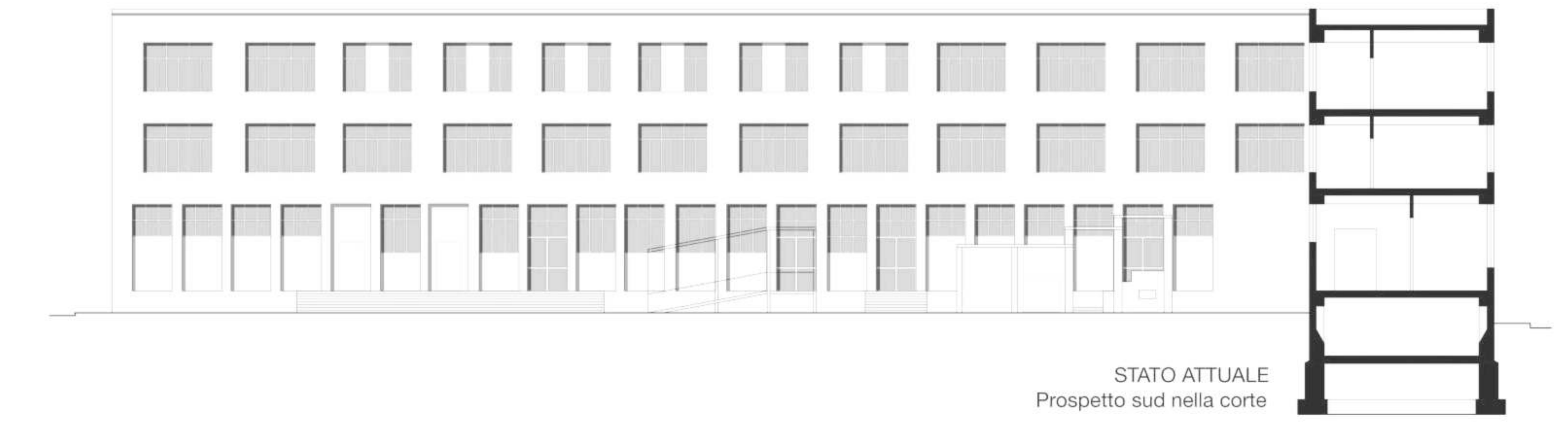

STATO ATTUALE  
Prospetto sud nella corte

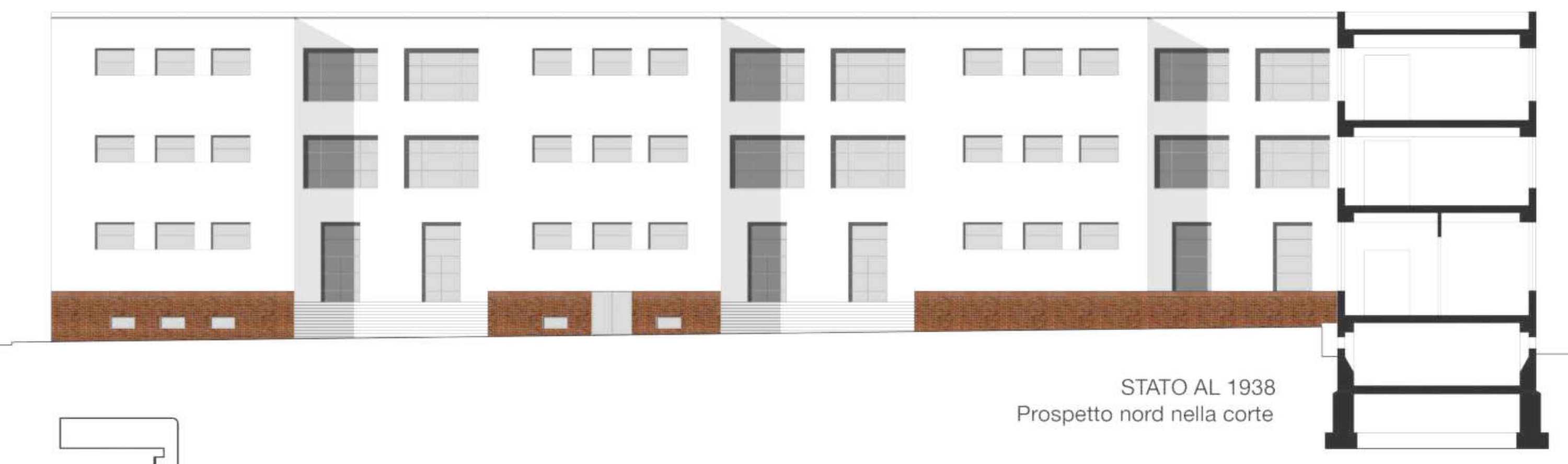

STATO AL 1938  
Prospetto nord nella corte

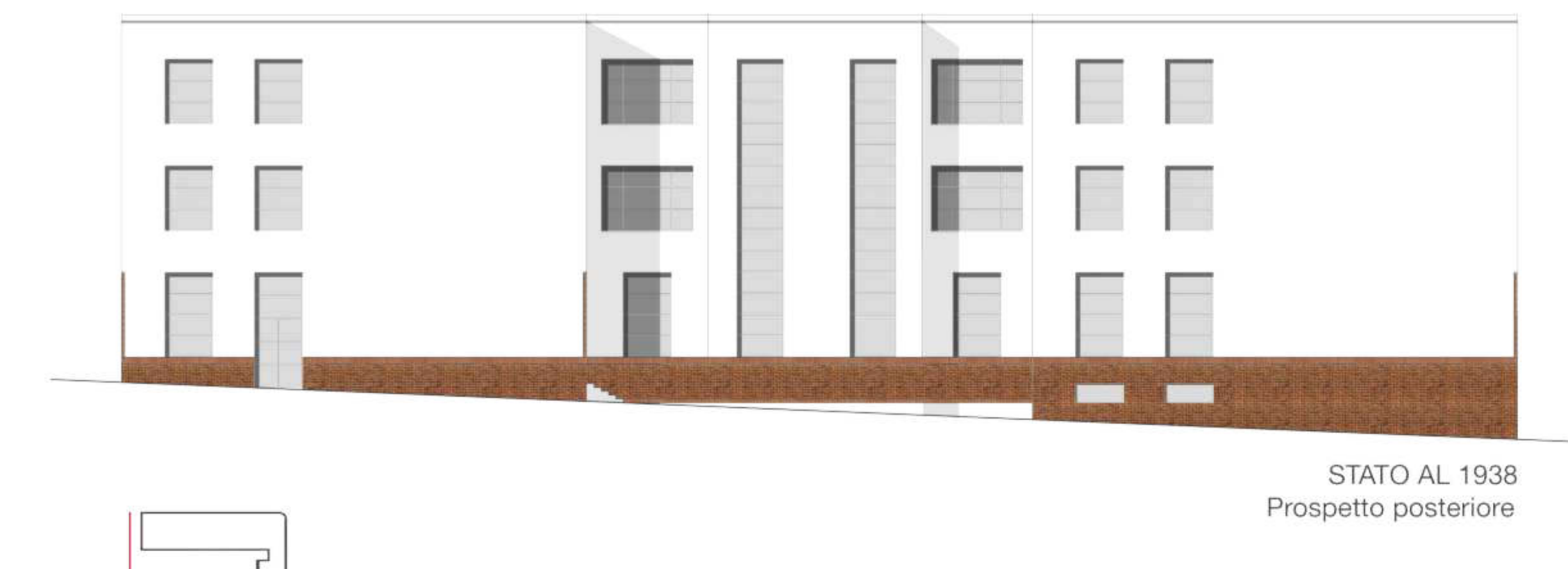

STATO AL 1938  
Prospetto posteriore

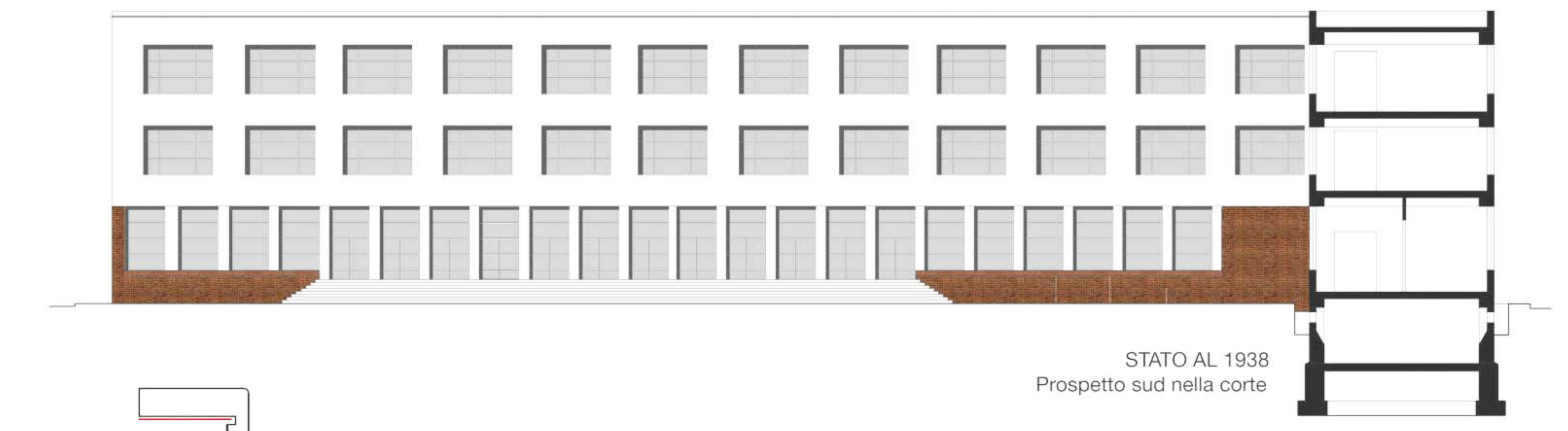

STATO AL 1938  
Prospetto sud nella corte

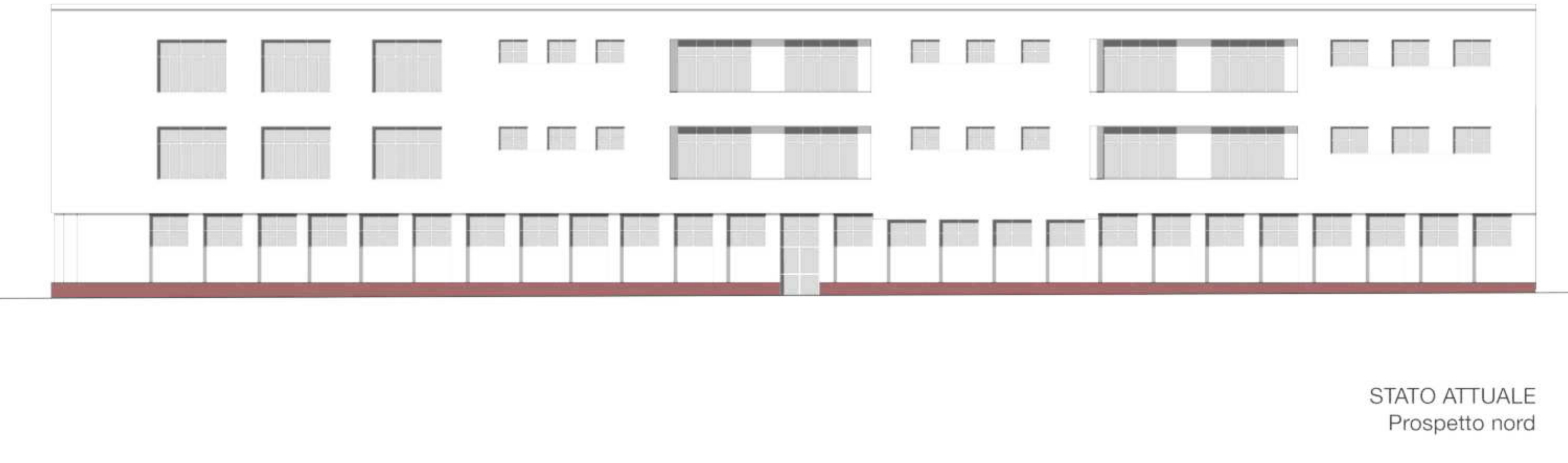

STATO ATTUALE  
Prospetto nord

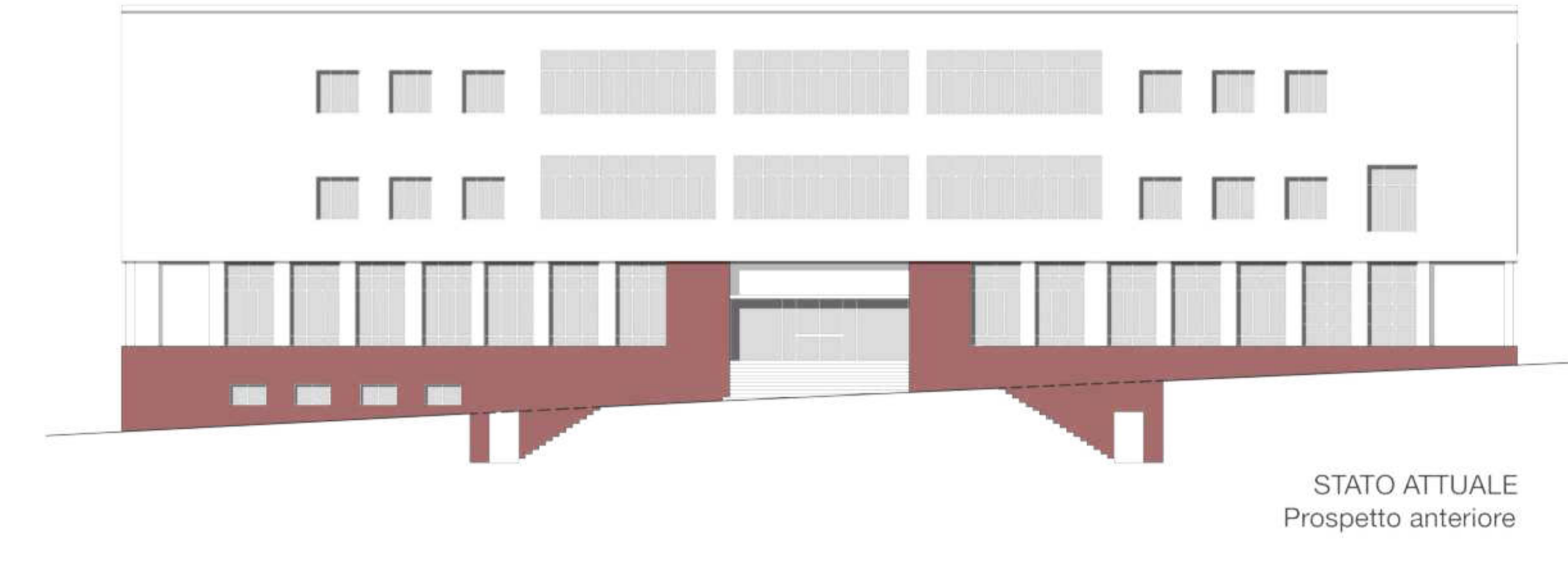

STATO ATTUALE  
Prospetto anteriore

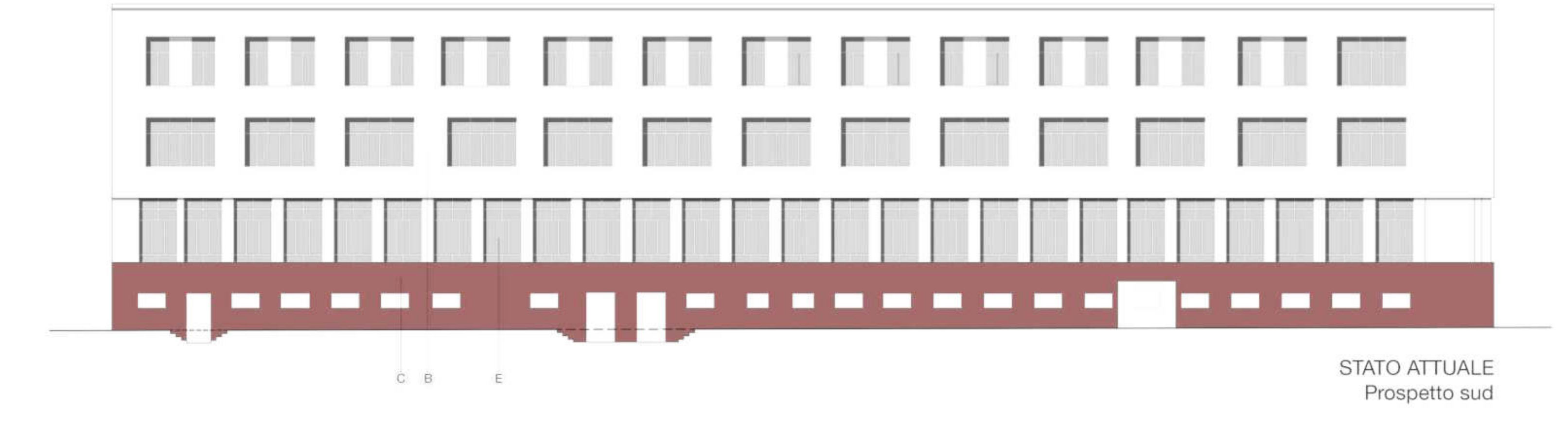

STATO ATTUALE  
Prospetto sud

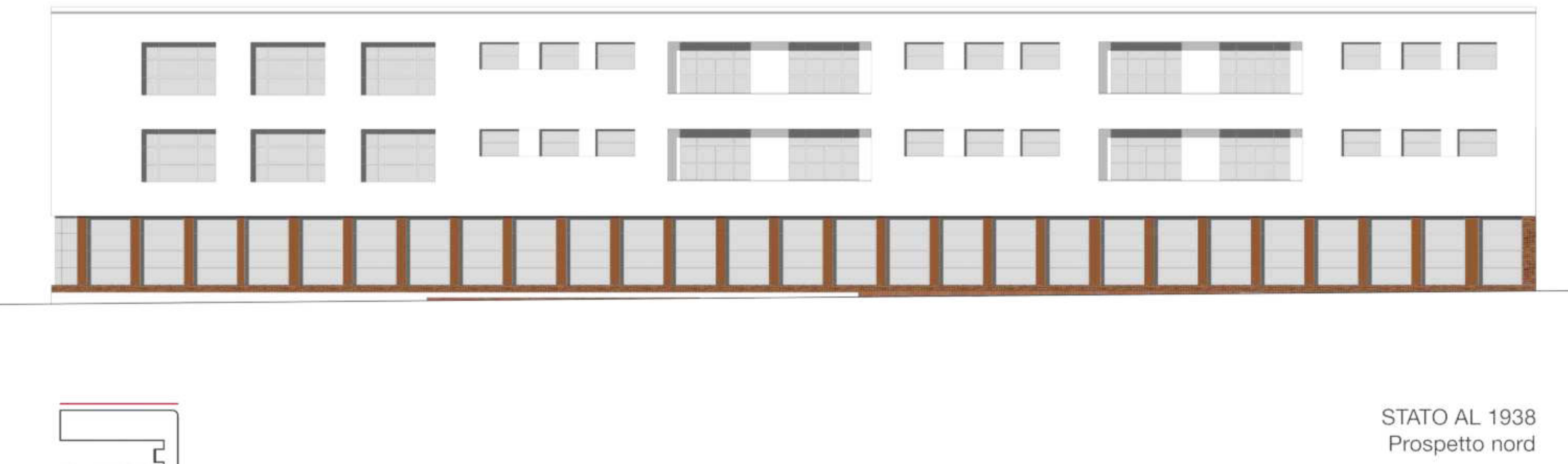

STATO AL 1938  
Prospetto nord

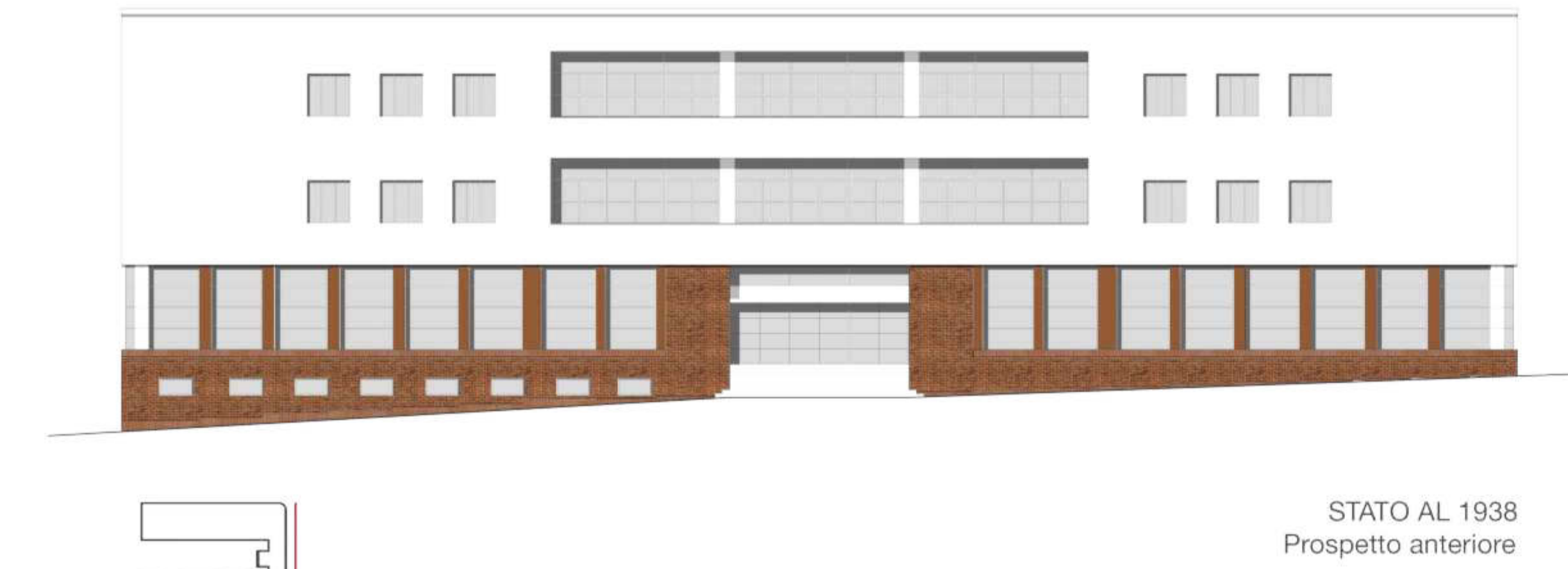

STATO AL 1938  
Prospetto anteriore

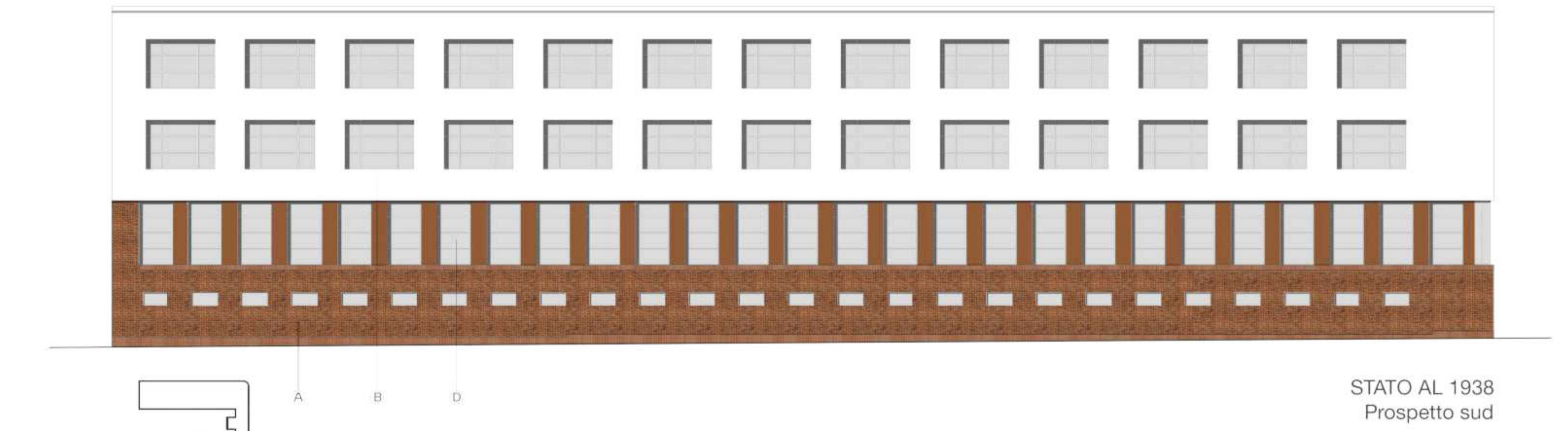

STATO AL 1938  
Prospetto sud



Piano Urbanistico Attuale  
dell'area ex NATO di Bagnoli  
Variante Occidentale al PRG:  
zona n.Ab. ambito n.8

## PdR EX NATO

### Proposta di piano

TAVOLA EA.8.25  
Rilievo fabbricato M  
prospetti

SCALA: 1:200    FORMATO: A0+    DATA: novembre 2017    REV.: Aprile 2018

Piano di Recupero dell'area ex NATO a Bagnoli  
Variante Occidentale al PRG: zona n.Ab. amb. n.8  
Consulenza scientifica e coordinamento  
prof. arch. Michelangelo Russo

Progettisti incaricati  
arch. Enrico Formato, progettista responsabile  
arch. Anna Athademo, progettista junior  
arch. Tiziana Villiello, progettista junior  
dott. Agostino Granatiero, collaboratore  
dott.ssa Ivana Raimo, collaboratore

Consulenze specialistiche  
prof. arch. Giovanni Menna, aspetti storici  
avv. Raffaella Veniero, aspetti giuridici e normativi  
ing. Sergio Viparelli, aspetti di tutela del patrimonio  
dott. Francesco Solima, aspetti economico-finanziari  
dott. geol. Riccardo Caniparoli, aspetti geologici  
dott. agr. Luca Bouslier, aspetti agronomici  
ing. Vincenzo Fucillo, aspetti acustici

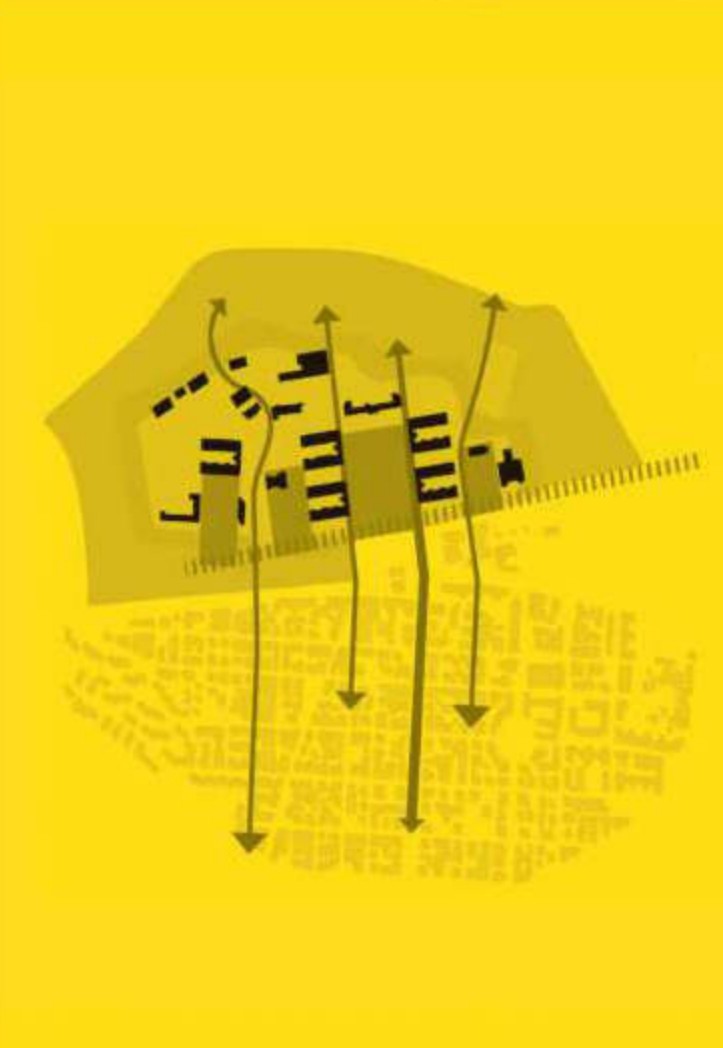



Piano	S.L.P. m <sup>2</sup>	altezza m	volume m <sup>3</sup>
terra	1385	5.80	8033
primo	290	3.50	1015
<b>Totale</b>	<b>1675</b>		<b>9048</b>

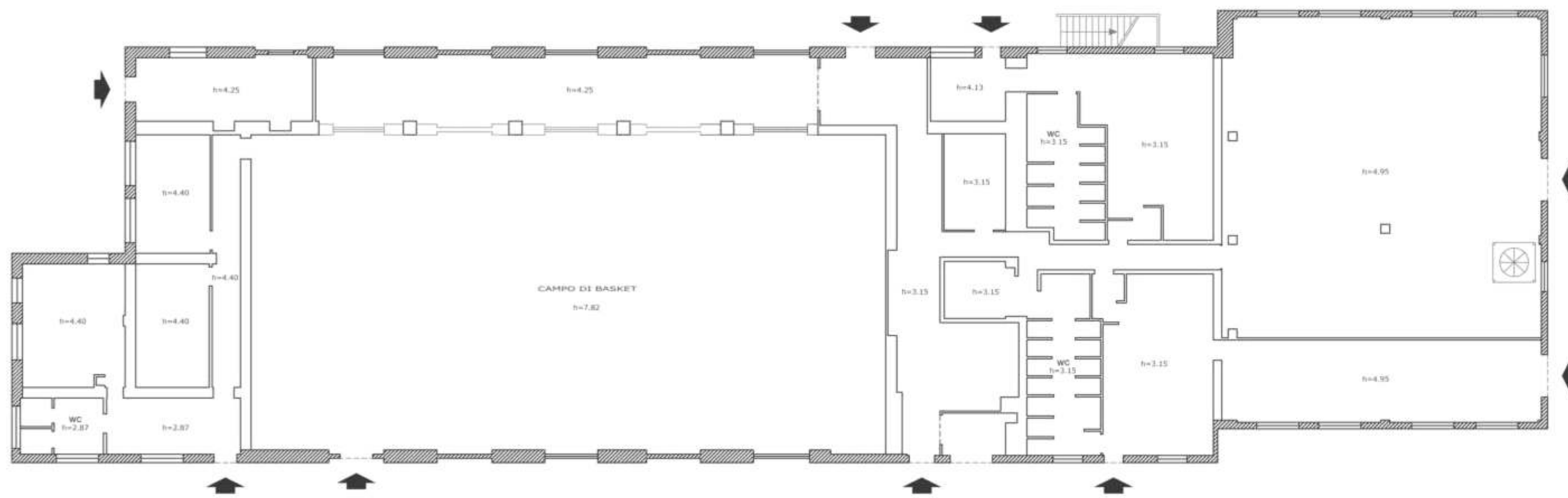
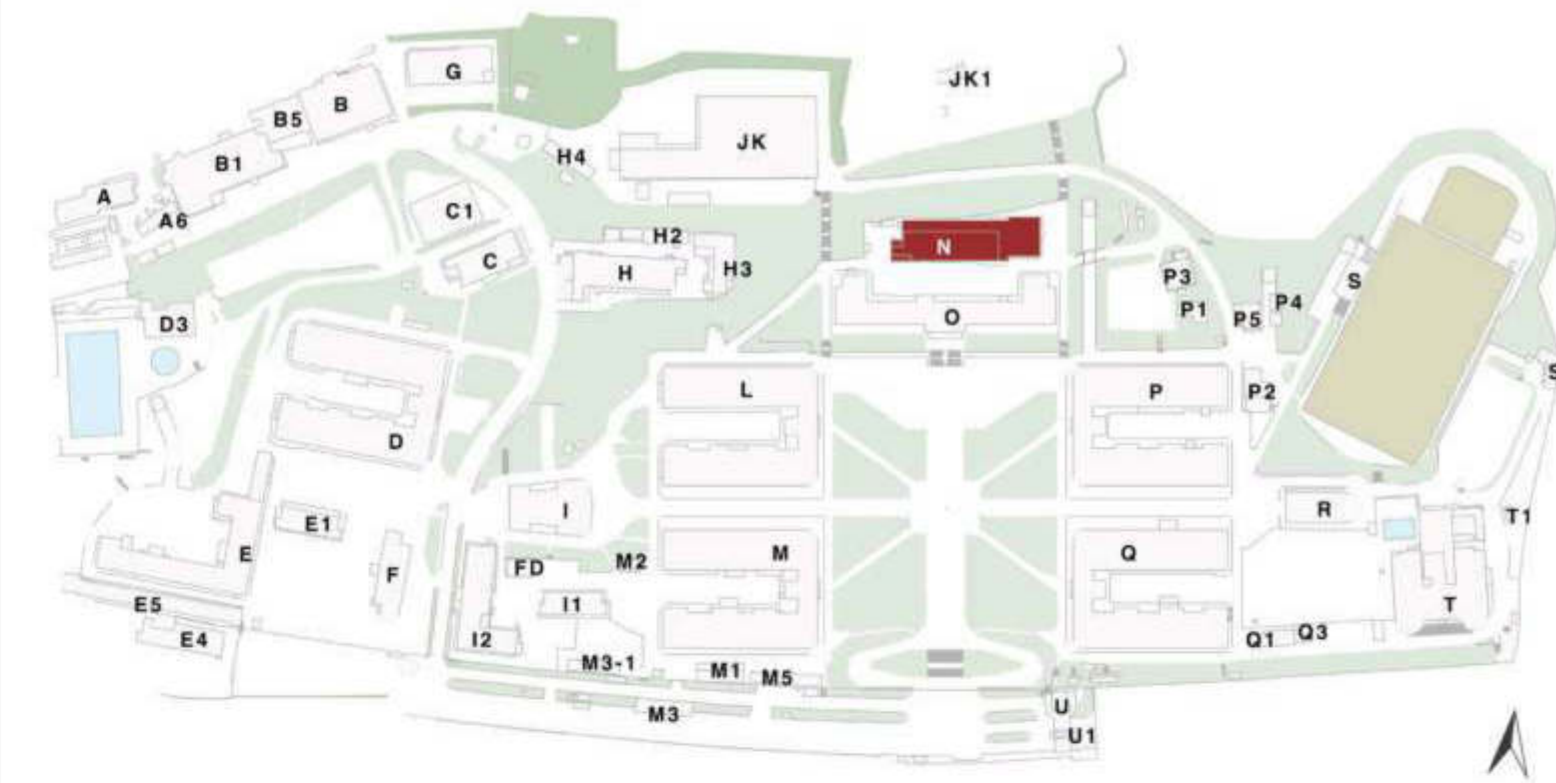

PIANO TERRA

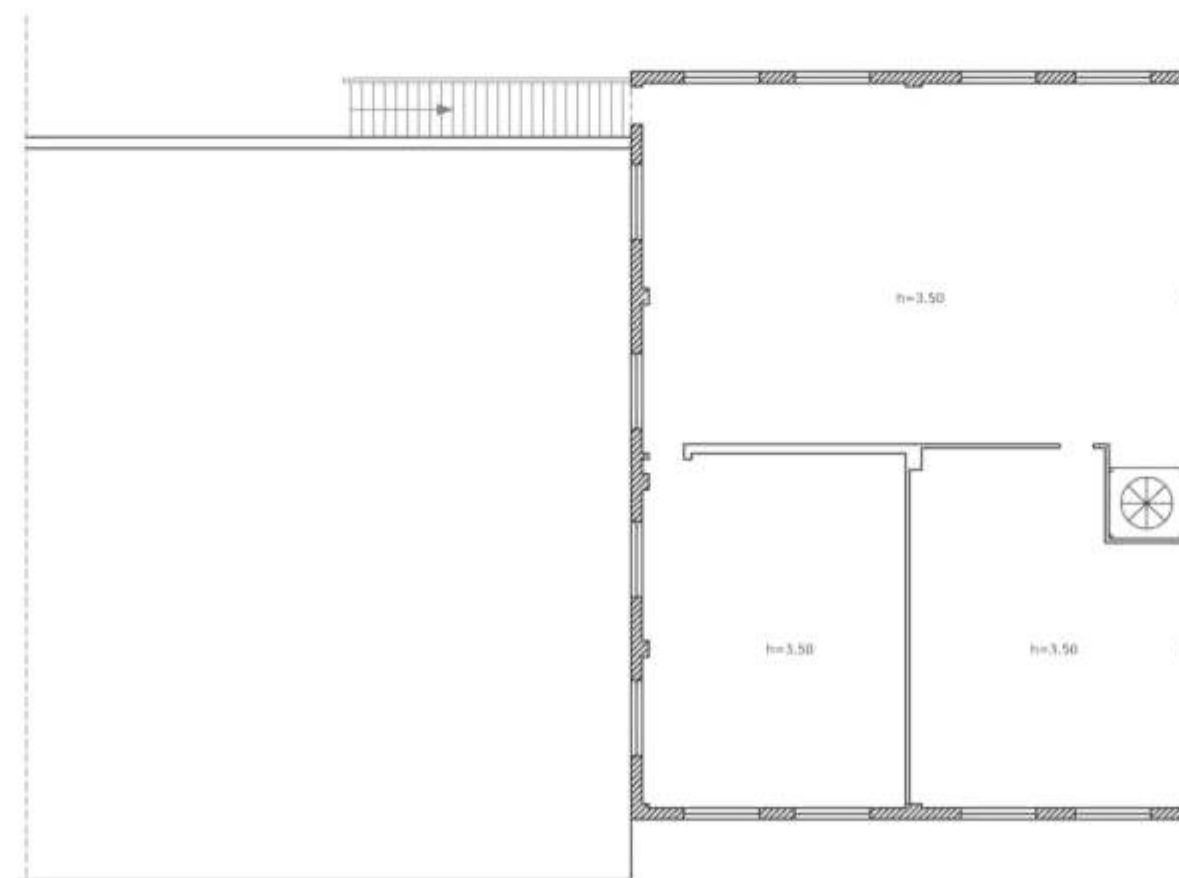

PIANO PRIMO



**Piano Urbanistico Attuativo**  
dell'area ex NATO di Bagnoli  
Variante Occidentale al PRG:  
zona nAb, ambito n.8

# PdR EX NATO

Proposta di piano

TAVOLA **EA.8.26**  
**Rilievo fabbricato N**

SCALA: 1:200      FORMATO: A2+      DATA: novembre 2017      REV.: Aprile 2018

**Piano di Recupero dell'area ex NATO a Bagnoli**  
Variante Occidentale al PRG: zona nAb, amb. n.8

**Consulenza scientifica e coordinamento**  
prof. arch. Michelangelo Russo

**Progettisti incaricati**  
arch. Enrico Formato, *progettista responsabile*  
arch. Anna Attademo, *progettista junior*  
arch. Tiziana Vitiello, *progettista junior*  
dott. Agostino Granatiero, *collaboratore*  
dott.ssa Ivana Raimo, *collaboratore*

**Consulenze specialistiche**  
prof. arch. Giovanni Menna, *aspetti storici*  
avv. Raffaella Veniero, *aspetti giuridici e normativi*  
ing. Sergio Viparelli, *aspetti di tutela del patrimonio*  
dott. Francesco Solima, *aspetti economico-finanziari*  
dott. geol. Riccardo Caniparoli, *aspetti geologici*  
dott. agr. Luca Boursier, *aspetti agronomici*  
ing. Vincenzo Fuccillo, *aspetti acustici*

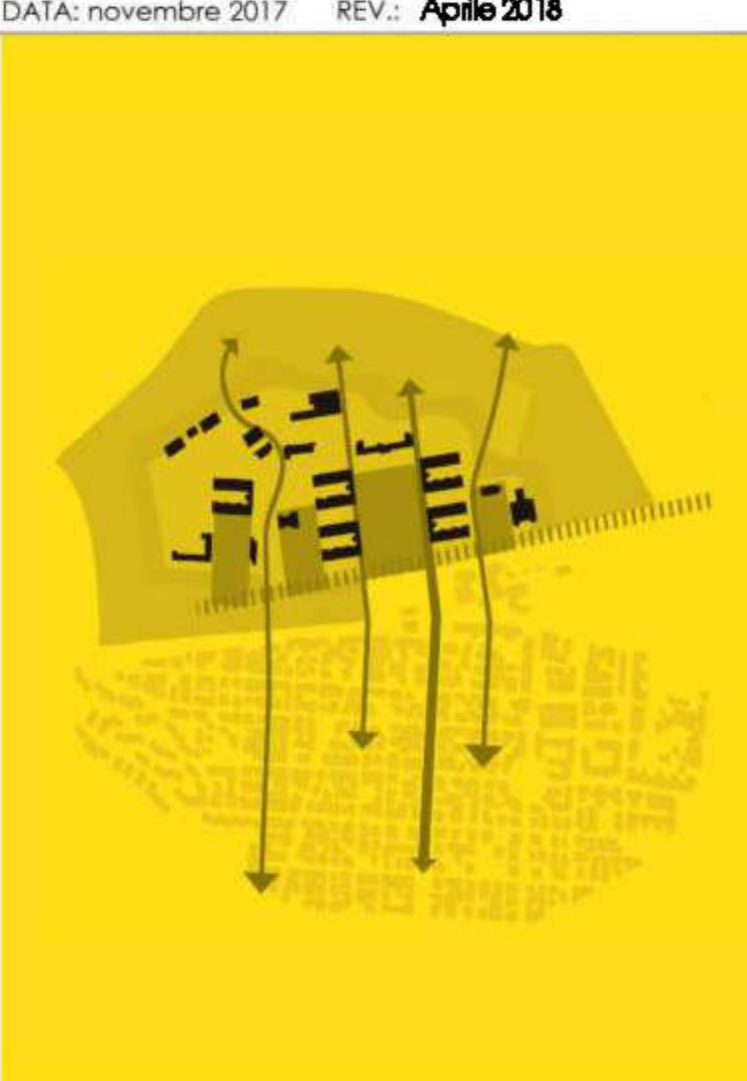



Legenda

- A finitura superficiale ad intonaco bianco
- B finitura superficiale in laterizi a vista
- C finitura superficiale ad intonaco rosso
- D serramento in ferro-finestra
- E serramento in alluminio

Piano	S.L.P. m <sup>2</sup>	altezza m	volume m <sup>3</sup>
interrato	1659.73	2.60	4315.3
terra	1659.73	3.88	6439.75
primo	1659.73	3.88	6439.75
secondo	1659.73	4.10	6804.89
Totale	6638.92		23999.7

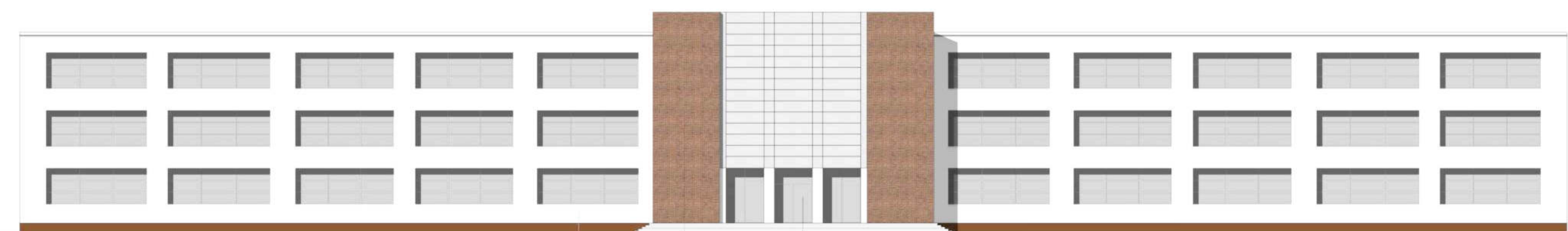

STATO AL 1938  
Prospetto principale

A B D



STATO ATTUALE  
Prospetto principale

A C E

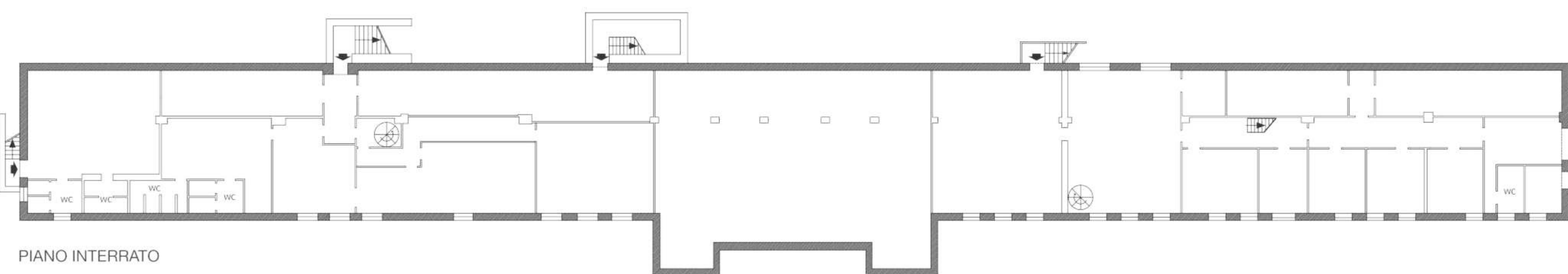

PIANO INTERRATO

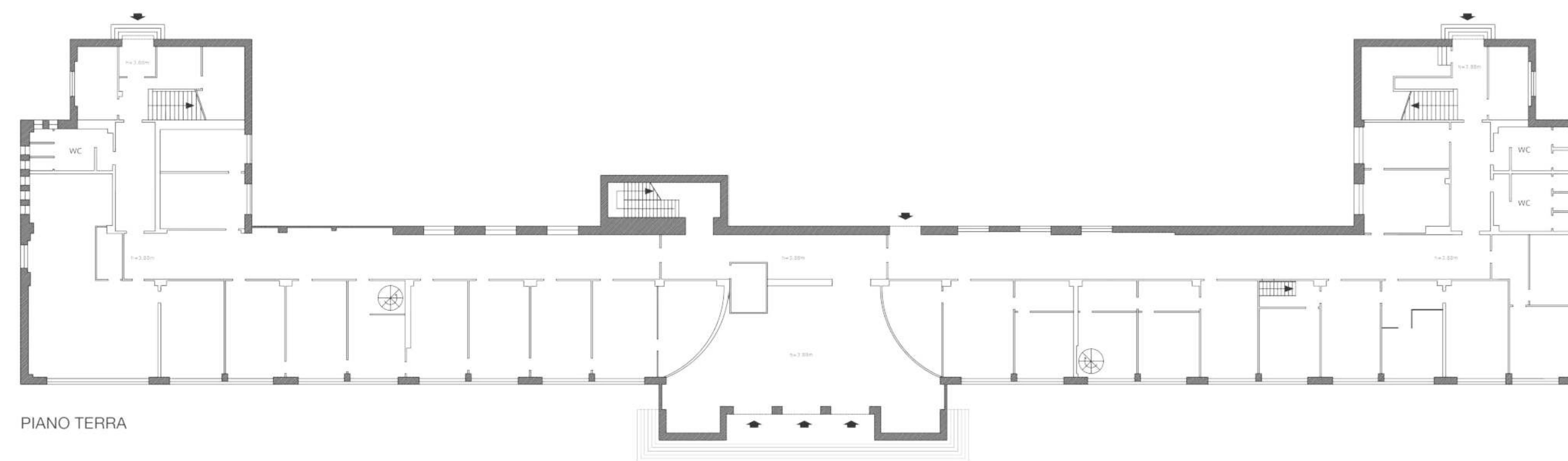

PIANO TERRA

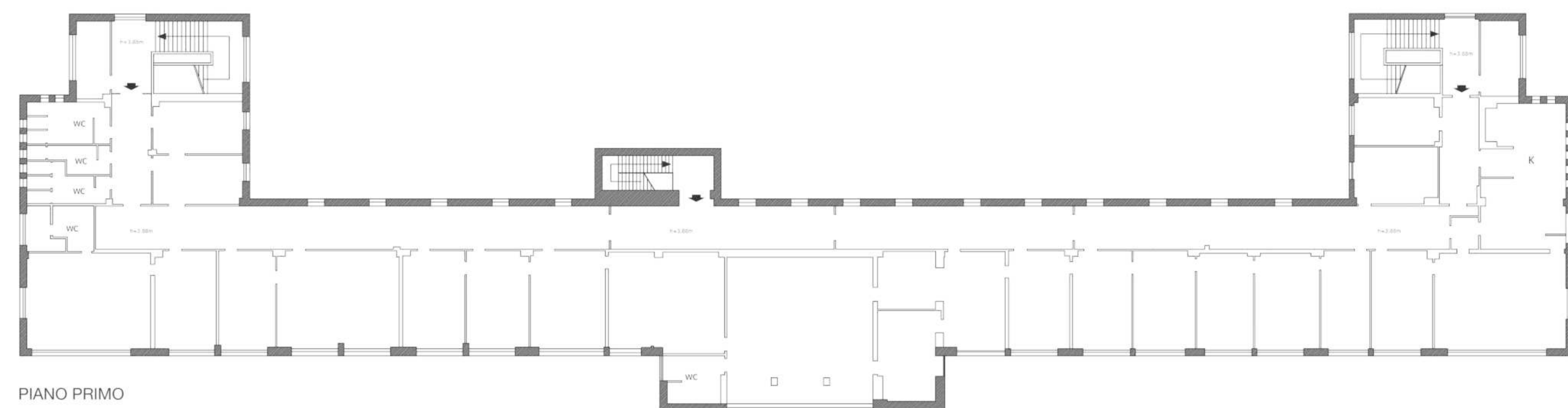

PIANO PRIMO

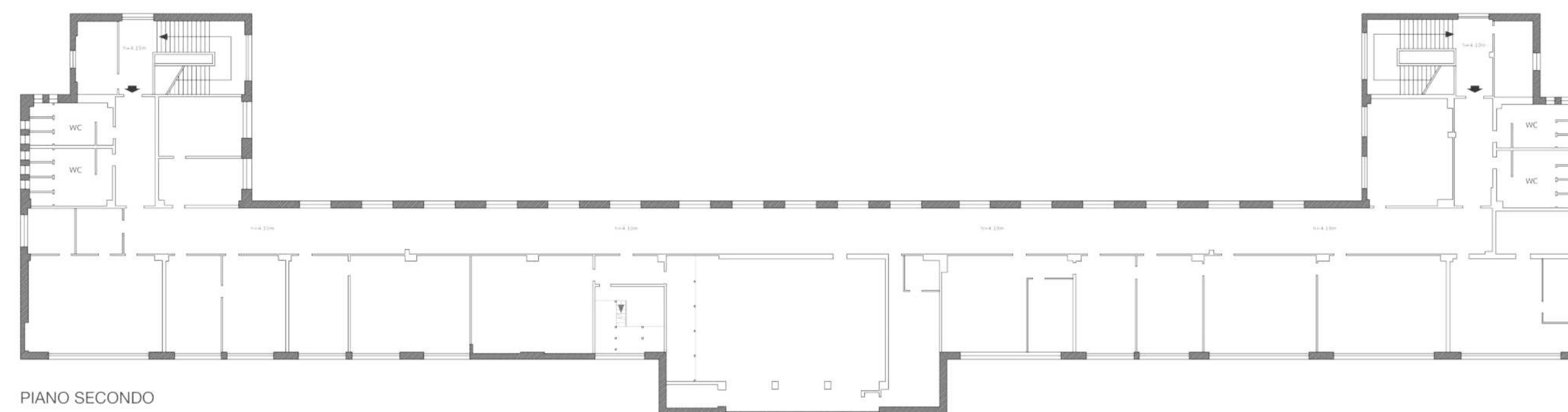

PIANO SECONDO

Edificio O

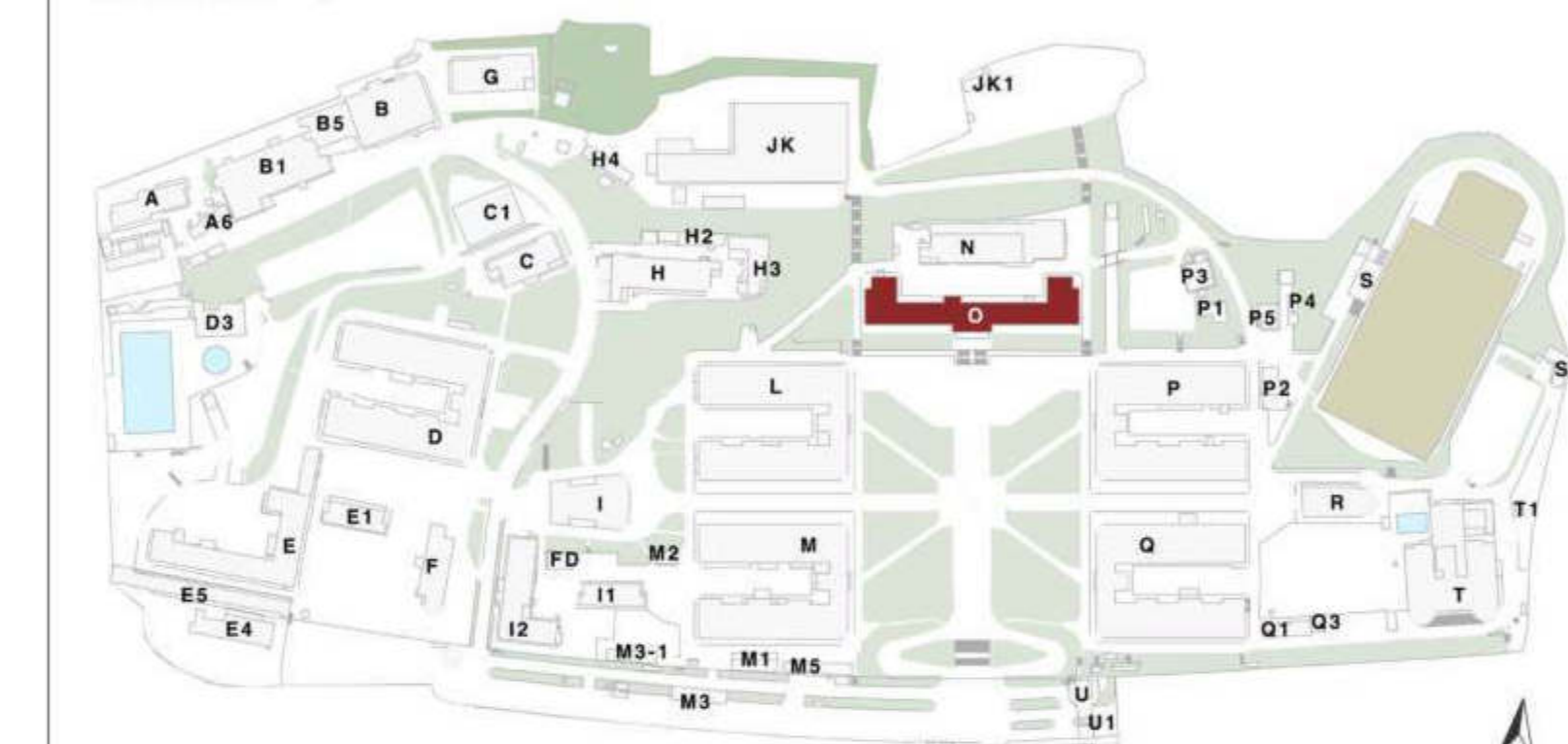

Piano Urbanistico Attuativo  
dell'area ex NATO di Bagnoli  
Variante Occidentale al PRG: zona nAb, amb. n.8

**PdR EX NATO**  
Proposta di piano

TAVOLA EA.8.27  
Rilievo fabbricato O

SCALA: 1:200    FORMATO: A1+    DATA: novembre 2017    REV.: Aprile 2018

Piano di Recupero dell'area ex NATO a Bagnoli  
Variante Occidentale al PRG: zona nAb, amb. n.8

Consulenza scientifica e coordinamento  
prof. arch. Michelangelo Russo

Progettisti incaricati  
arch. Enrico Formato, progettista responsabile  
arch. Anna Attademo, progettista junior  
arch. Tiziana Villiello, progettista junior  
dot. Agostino Granatiero, collaboratore  
dot.ssa Ivana Raimo, collaboratore

Consulenze specialistiche  
prof. arch. Giovanni Mienna, aspetti storici  
avv. Raffaella Vaniero, aspetti giuridici e normativi  
ing. Sergio Viparelli, aspetti di tutela del patrimonio  
dot. Francesco Solima, aspetti economico-finanziari  
dot. geol. Riccardo Caniparoli, aspetti geologici  
dot. agr. Luca Bourisier, aspetti agronomici  
ing. Vincenzo Fuccillo, aspetti acustici

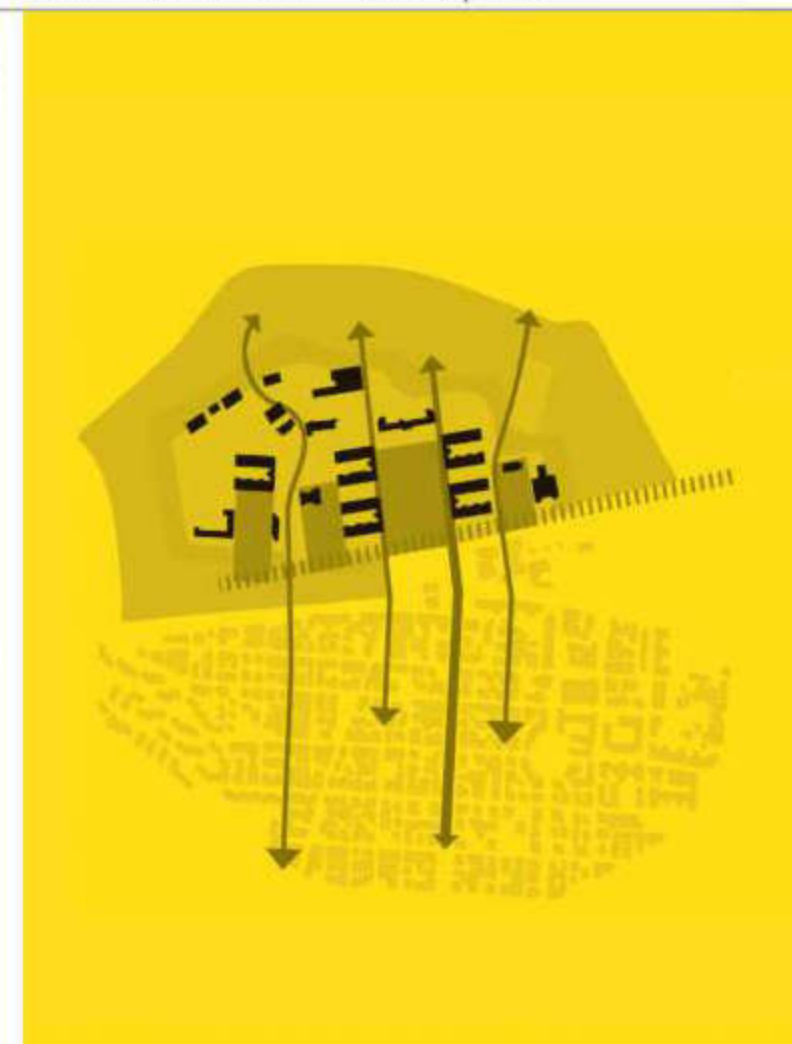



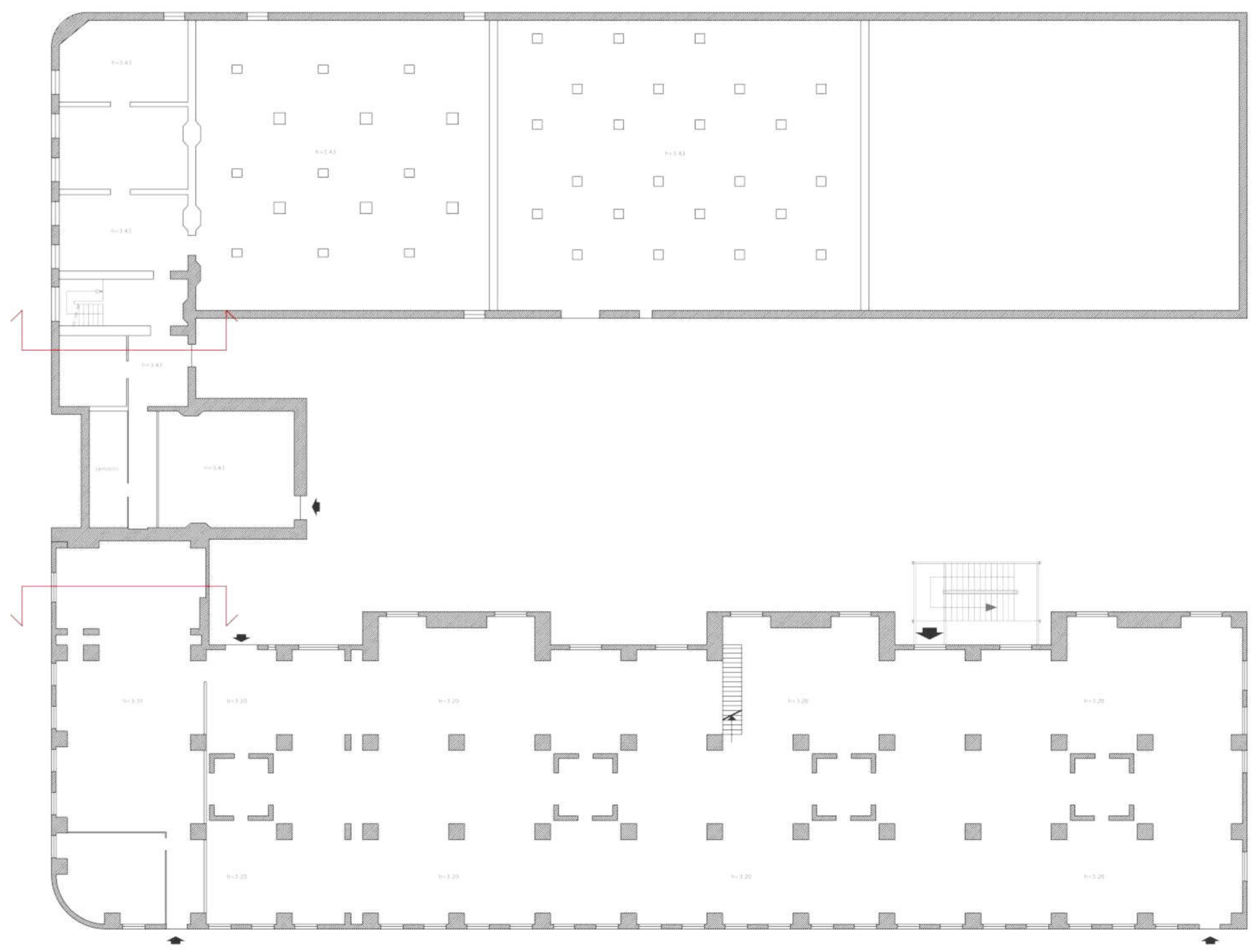

PIANO INTERRATO



PIANO TERRA

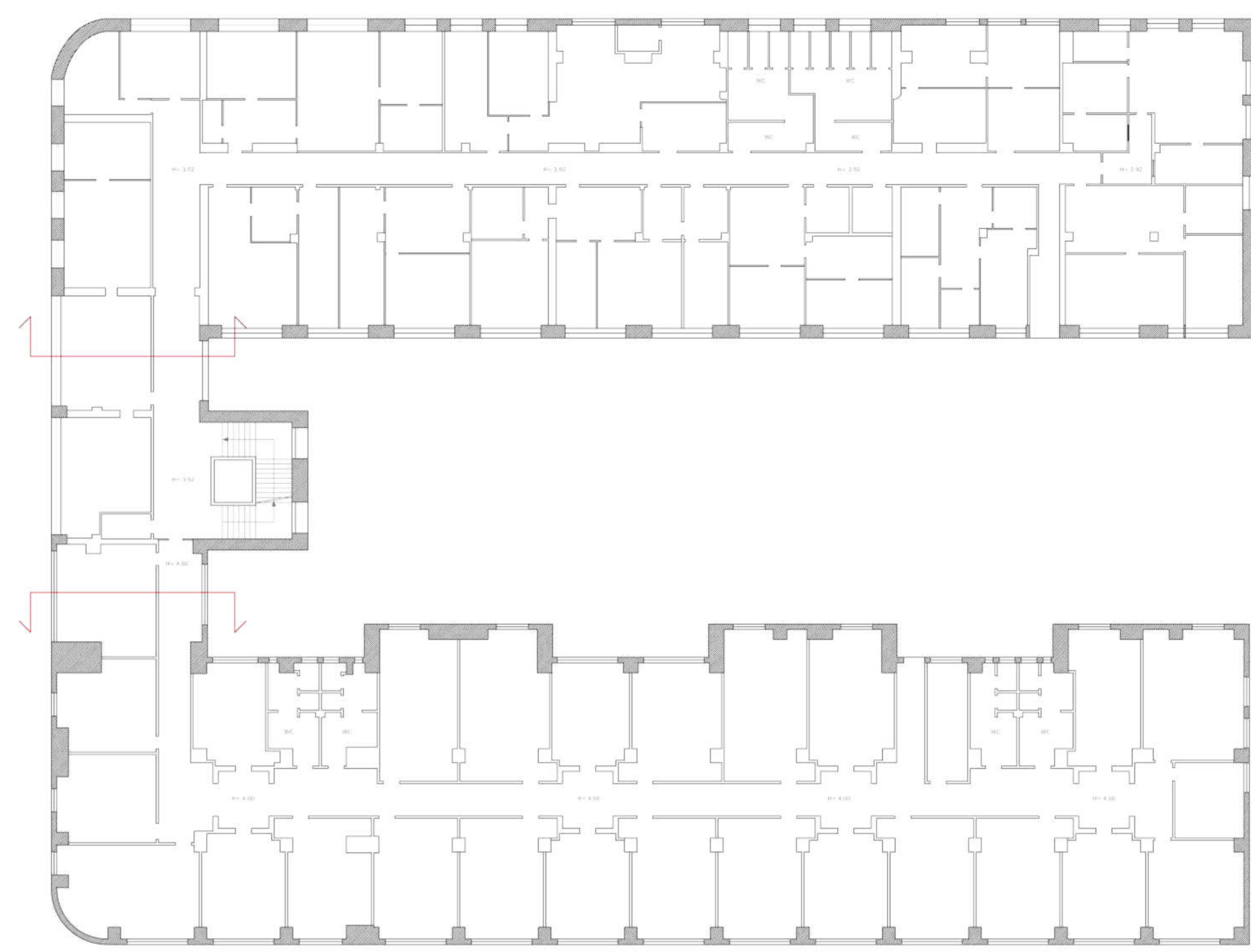

PIANO PRIMO

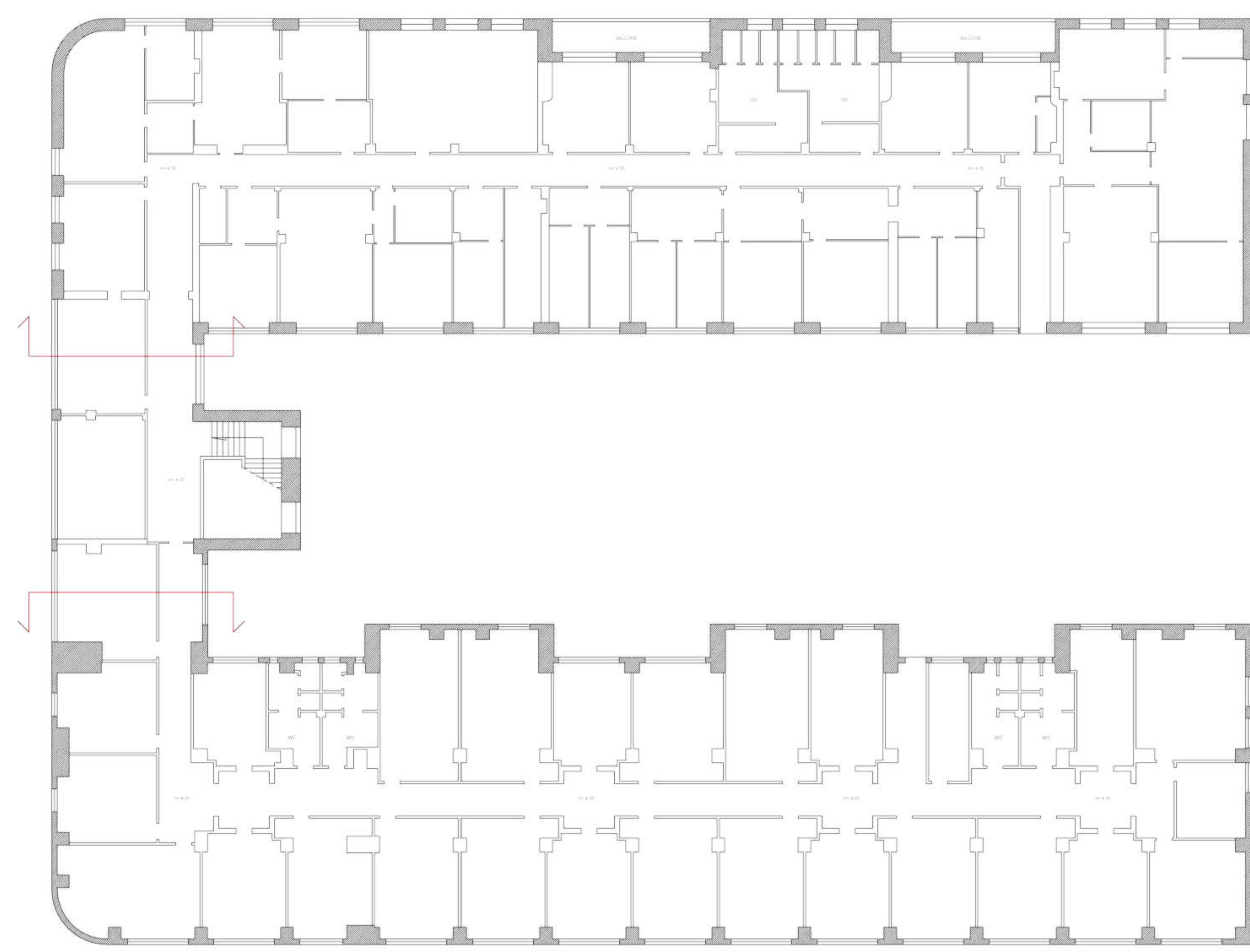

PIANO SECONDO

Piano	S.L.P. m <sup>2</sup>	h. media m	volume m <sup>3</sup>
interrato	3123	3.43	10711.89
terra	3123	4.78	14927.94
primo	3123	3.96	12367.08
secondo	3123	4.35	13585.05
Totale	12492		51591.96

Edificio P - Piante

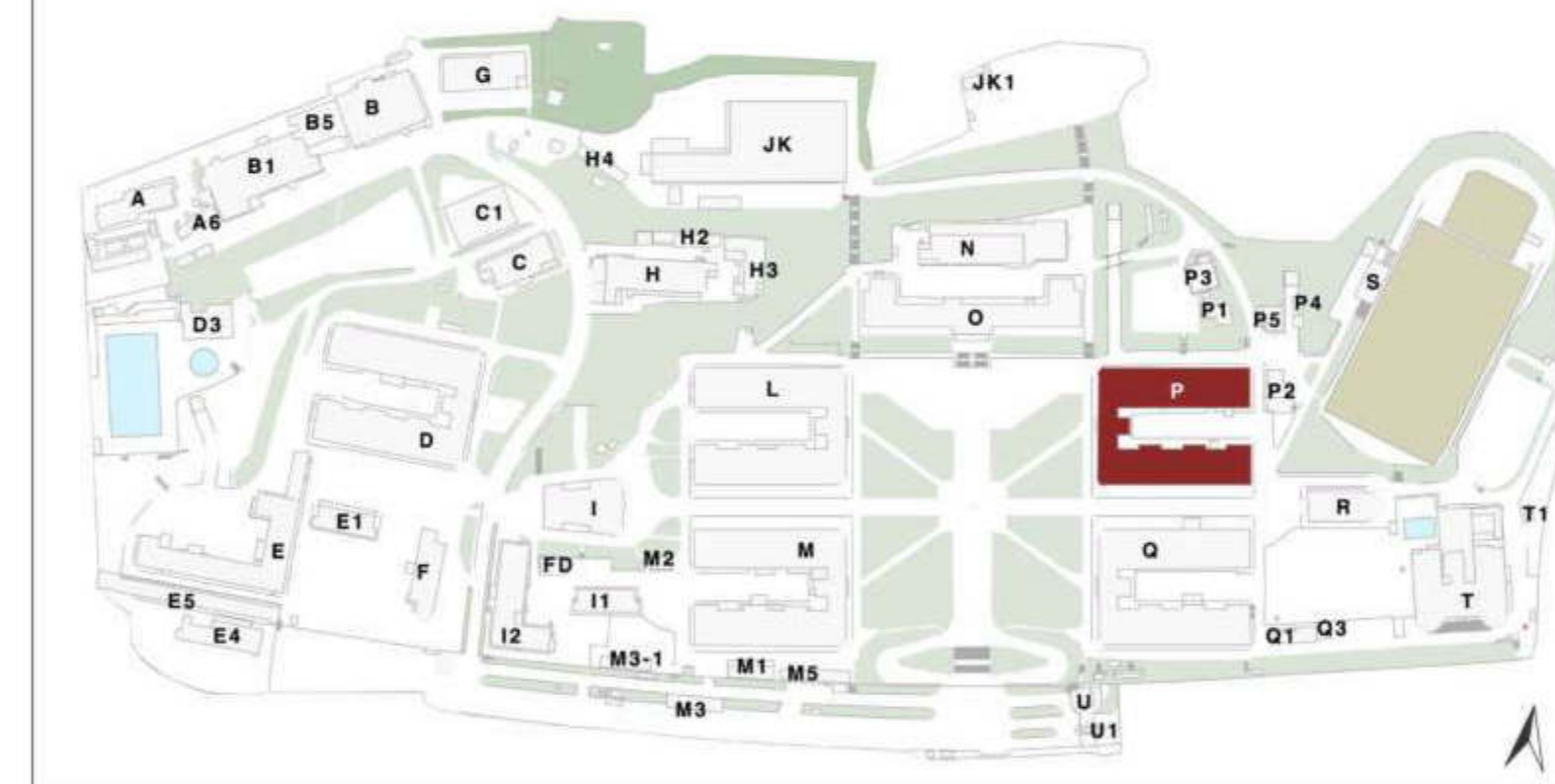

Piano Urbanistico Attuale  
dell'area ex NATO di Bagnoli  
Variante Occidentale al PRG:  
zona nAb, ambito n.8

**PdR EX NATO**  
Proposta di piano

TAVOLA EA.8.28  
**Rilievo fabbricato P**  
piante

SCALA: 1:200      FORMATO: A0      DATA: novembre 2017      REV.: Aprile 2018

Piano di Recupero dell'area ex NATO a Bagnoli  
Variante Occidentale al PRG: zona nAb, amb. n.8

Consulenza scientifica e coordinamento  
prof. arch. Michelangelo Russo

Progettisti incaricati  
arch. Enrico Formato, progettista responsabile  
arch. Anna Attademo, progettista junior  
arch. Tiziana Vitello, progettista junior  
dott. Agostino Grandierio, collaboratore  
dott.ssa Ivana Raino, collaboratore

Consulenze specialistiche  
prof. arch. Giovanni Merino, aspetti storici  
avv. Raffaella Veniero, aspetti giuridici e normativi  
ing. Sergio Viparelli, aspetti di tutela del patrimonio  
dott. Francesco Solima, aspetti economico-finanziari  
dott. geol. Riccardo Coniparoli, aspetti geologici  
dott. agr. Luca Boursier, aspetti agronomici  
ing. Vincenzo Fucillo, aspetti acustici

