

AREA DA DESTINARE AD ATTREZZATURA AD USO PUBBLICO AI SENSI DELL'ART. 56 DELLE NTA DELLA VARIANTE AL PRG

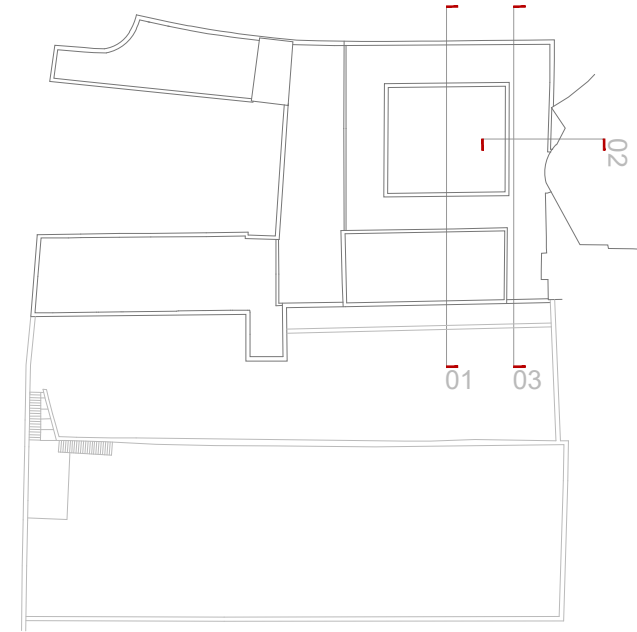

LEGENDA PROGETTO

- A PREPARAZIONE DELL'EDIFICIO**
- A01 Demolizione
- B ISOLAMENTI TERMOACUSTICI**
- B01 Pannello per l'isolamento termoacustico
- C CHIUSURE PERIMETRALI**
- C01 Ripristino pareti perimetrali esistenti
- D RIVESTIMENTI ESTERNI DI PARETE**
- D01 Rivestimento di pareti esterne con intonaco, rasatura armata e tinta
- E PARTIZIONI INTERNE**
- E01 Parete perimetrale in mattoni forati - sp. 20cm
- E02 Tramezzatura interna in mattoni forati - sp. 6cm
- E03 Parete perimetrale cavedi in mattoni forati - sp. 12cm
- F SERRAMENTI ESTERNI**
- F01 Serramenti esterni metallici con vetrocamera
- G SERRAMENTI INTERNI**
- G01 Porta interna in legno a battente
- G02 Porta interna in legno a scomparsa
- G03 Portoncino di ingresso
- H RIVESTIMENTI INTERNI DI PARETE**
- H01 Rivestimento di pareti interne con intonaco, rasatura e tinta
- H02 Rivestimento di pareti con piastrelle in gres porcellanato
- I PAVIMENTAZIONI INTERNE**
- I01 Pavimento interno in legno
- I02 Pavimento in piastrelle di gres porcellanato
- I03 Pavimento interno in pietra
- I04 Alzate e pedate in pietra
- J RIVESTIMENTI INTERNI DI SOFFITTO**
- J01 Rivestimento di soffitto interno con intonaco, rasatura e tinta
- J02 Controsoffitto in lastre di cartongesso
- J03 Controsoffitto in lastre di cartongesso idrorepellenti
- K PROTEZIONI E DELIMITAZIONI**
- K01 Parapetto in acciaio zincato preverniciato e lastre di vetro stratificato
- K02 Davanzali in pietra naturale
- K03 Soglie in pietra naturale
- K04 Battiscopa in legno
- L ATTREZZATURE ED ARREDI**
- L01 Lavabo
- L02 Vaso igienico
- L03 Attrezzature per servizi igienici disabili
- M PAVIMENTAZIONI ESTERNE**
- M01 Pavimentazione esterna in gres porcellanato
- N COLLEGAMENTI VERTICALI**
- N01 Scale in acciaio
- N02 Impianto di elevazione con struttura in acciaio

0 1 2 5m

STATO DI FATTO



01 - SEZIONE SULLA CORTE INTERNA

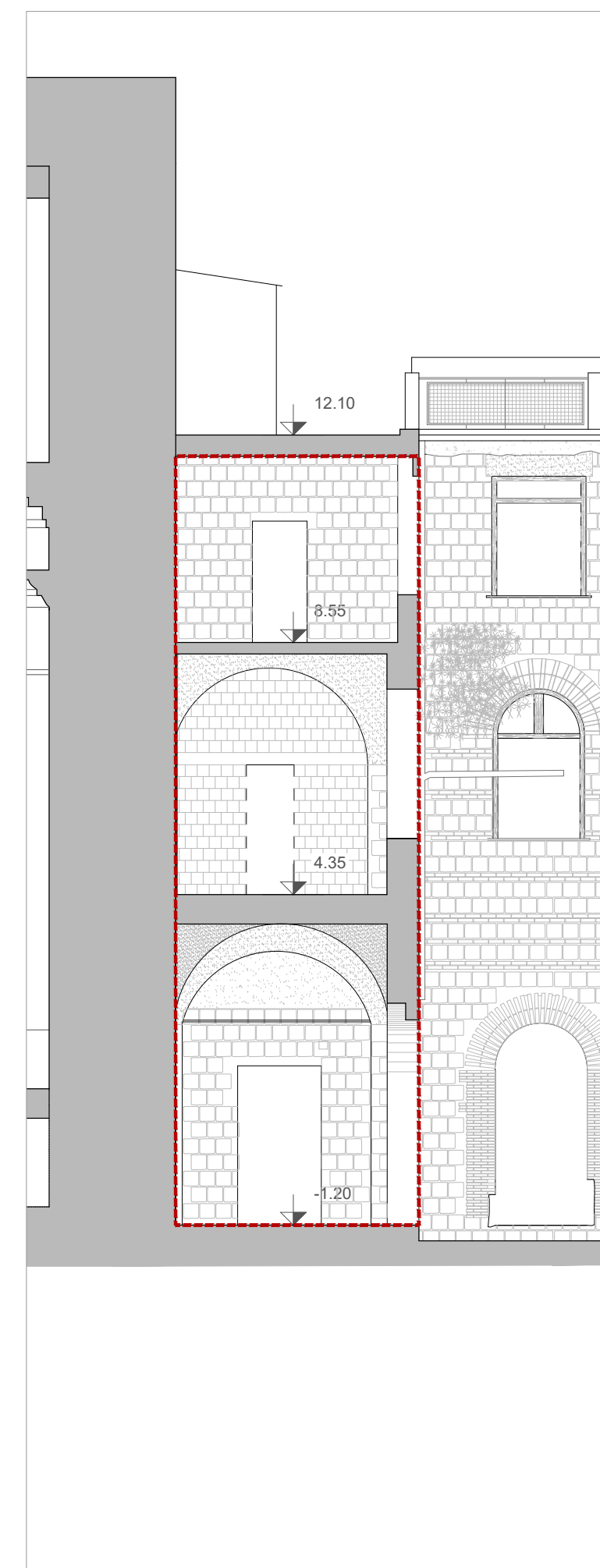

02 - SEZIONE TRASVERSALE

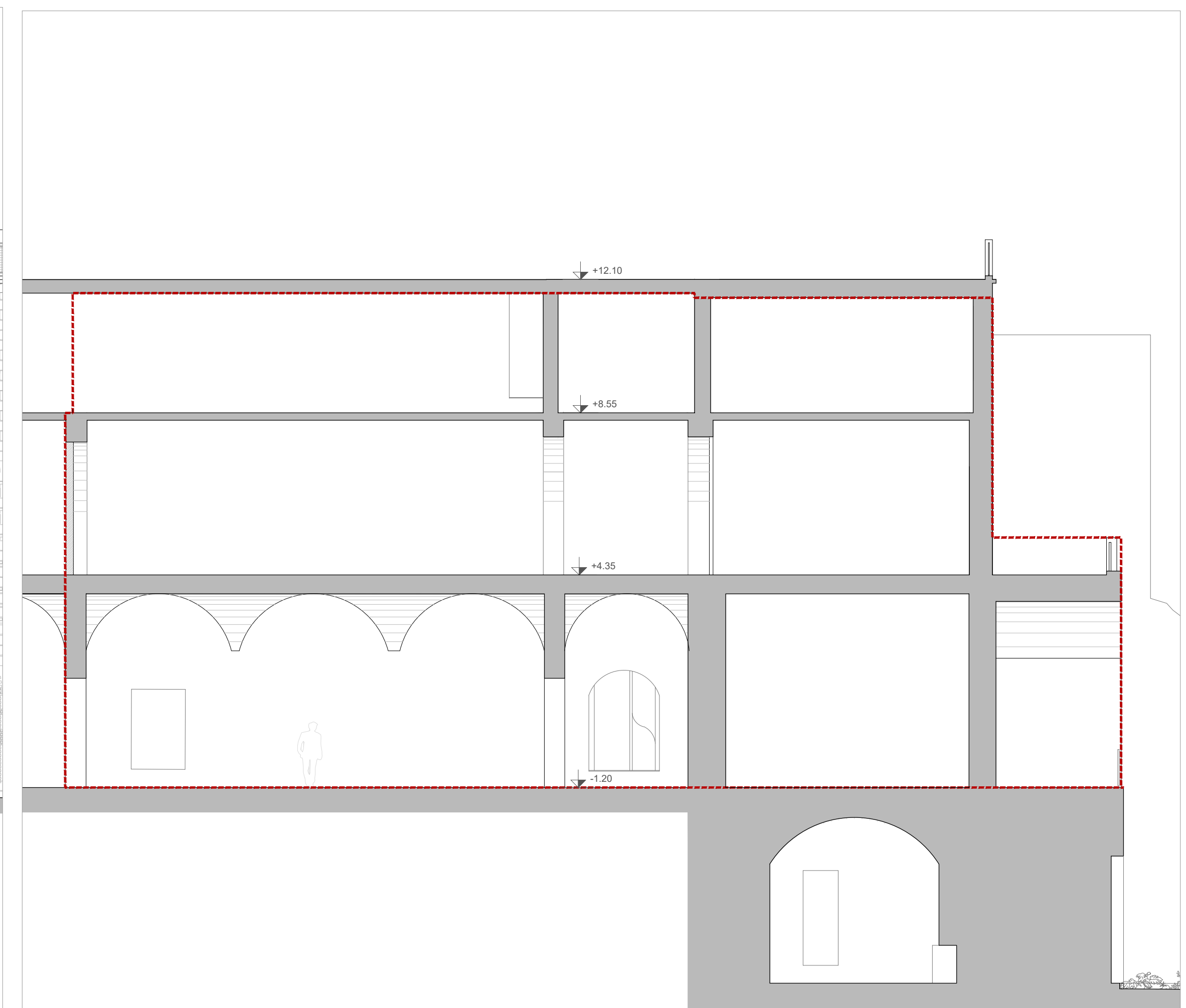

03 - SEZIONE LONGITUDINALE

PROGETTO DI VARIANTE

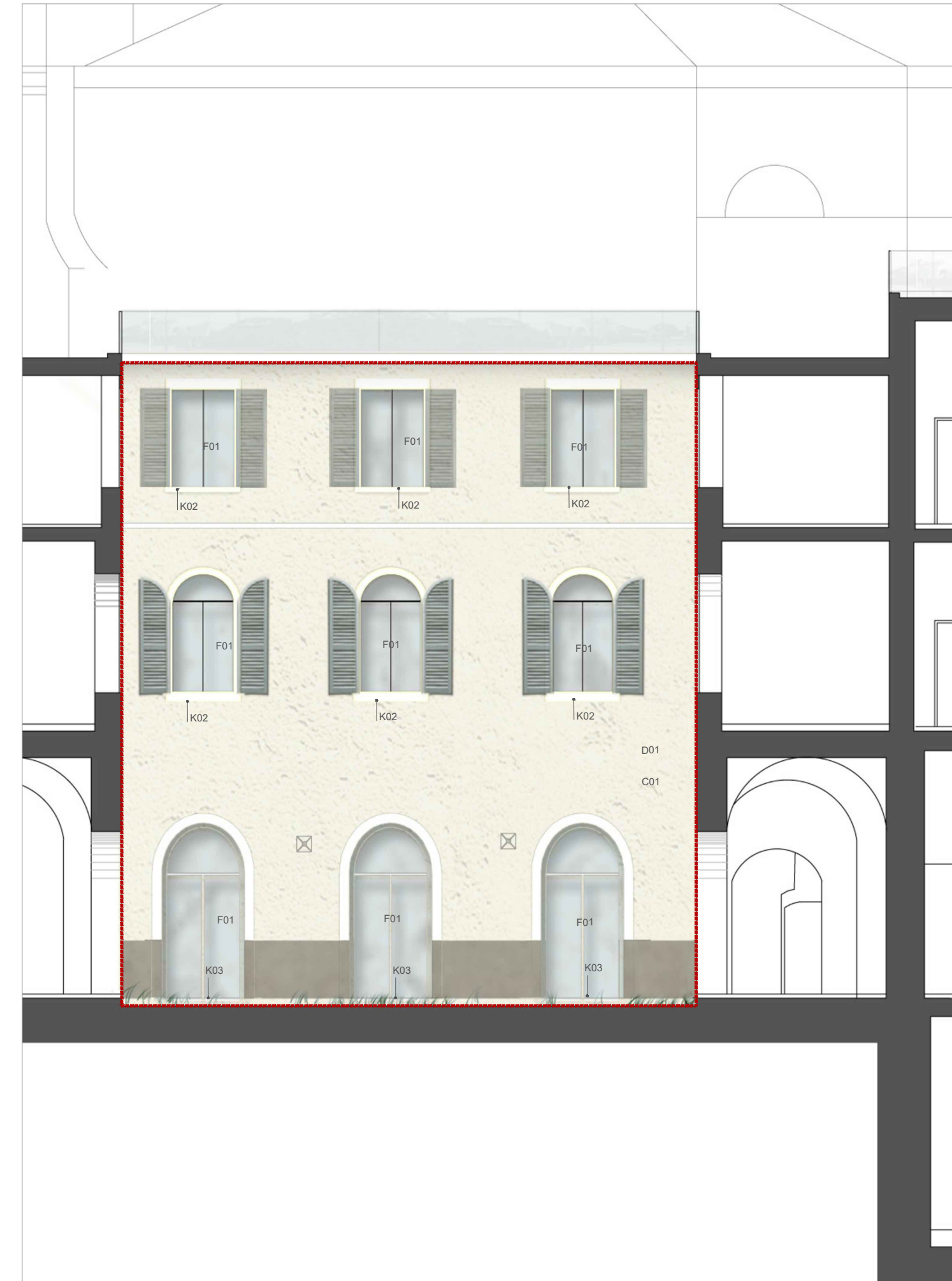

01 - SEZIONE SULLA CORTE INTERNA

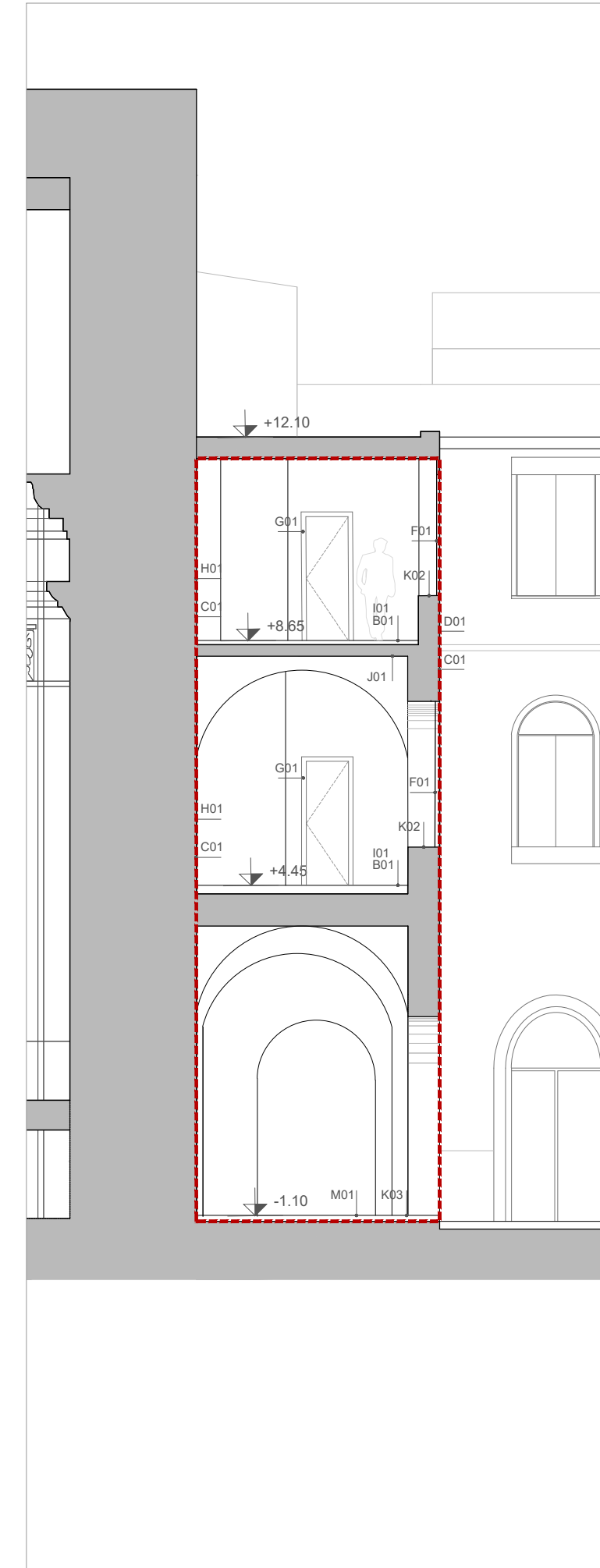

02 - SEZIONE TRASVERSALE

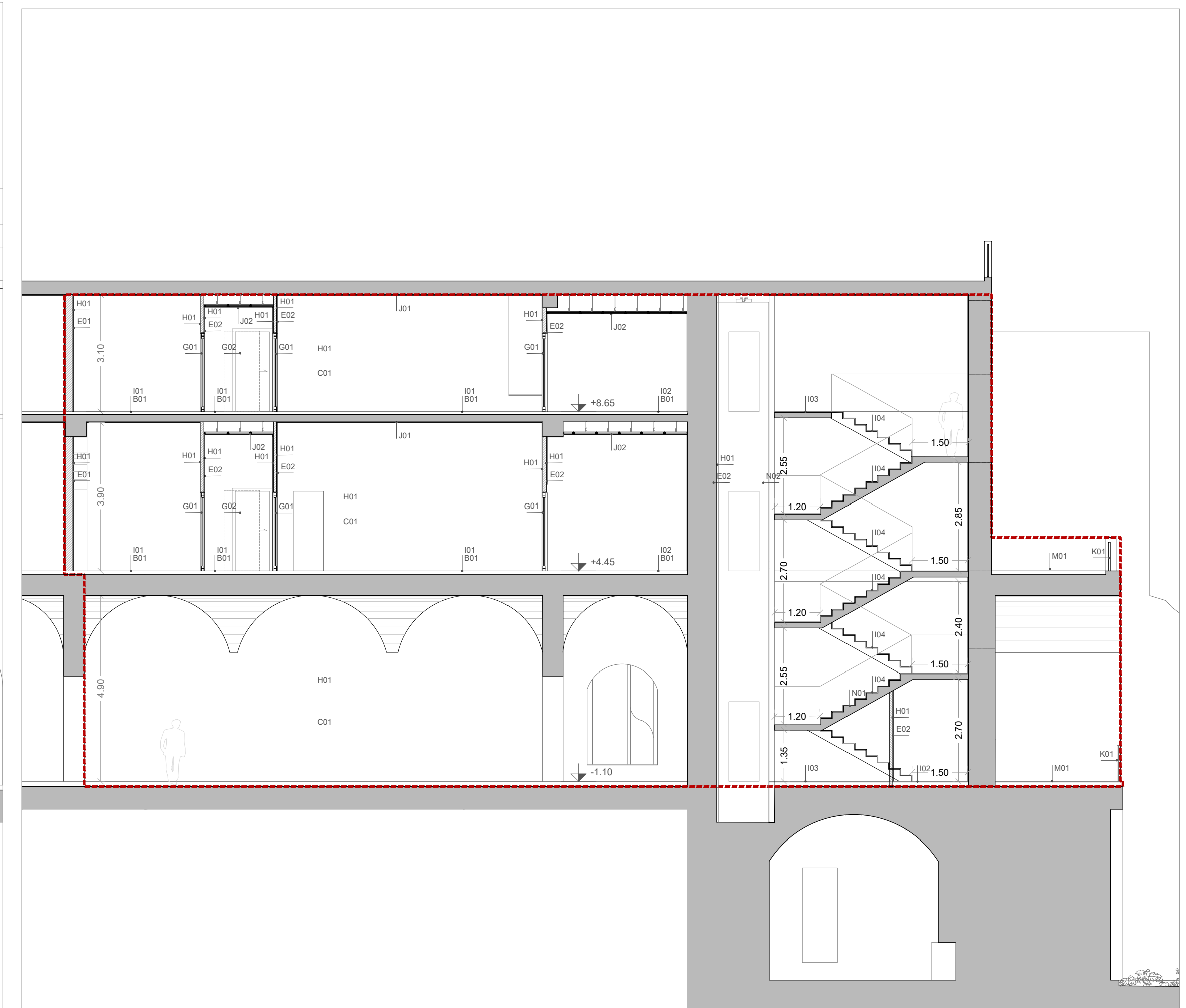

03 - SEZIONE LONGITUDINALE

Variante al progetto definitivo di una struttura per attività culturali, sociali ed assistenziali, in via Villanova 16, Napoli da realizzare ai sensi dell'art. 56 delle Norme Tecniche di Attuazione della Variante al PRG di Napoli approvato con delibera di Giunta n. 488 del 22/07/2016

Soggetto proponente: Edil Co Fi srl

n tavola	ARsez001a				
scala	1:100				
oggetto	Stato di fatto e progetto: sezioni				
tipo elaborato	progetto definitivo-variante				
nome file	031vURcnva.dwg				
commessa	fase	comparto	tipo	numero	rev.
031	v	AR	sez	001	a
rev.	data	redatto	verificato	approvato	oggetto revisione
a	06-2019	I.L.	G.A.	oda	prima emissione

coordinamento, progettazione architettonica e paesaggistica
 Od'A Officina d'architettura S.r.l.
 Direttore Tecnico: arch. Alessandra Fasanaro

aspetti giuridici
 avv. Enrico Soprano
 progettazione strutturale
 ing. Rocco Gravinese

od'a officina d'architettura
 via p.e. imbricari 43 info@oda.na.it
 80132 napoli www.oda.na.it
 tel + 39 081 5512020 p. na 0757561634
 fax + 39 081 661430 c.ciaa 656217