

- IMPIANTO ADDUZIONE RETE IDRICA
- CONTATORE RETE IDRICA
- ALLACCIO RETE IDRICA
- IMPIANTO ADDUZIONE GAS
- CONTATORE GAS
- ALLACCIO RETE GAS

Planimetria Scala 1:1000

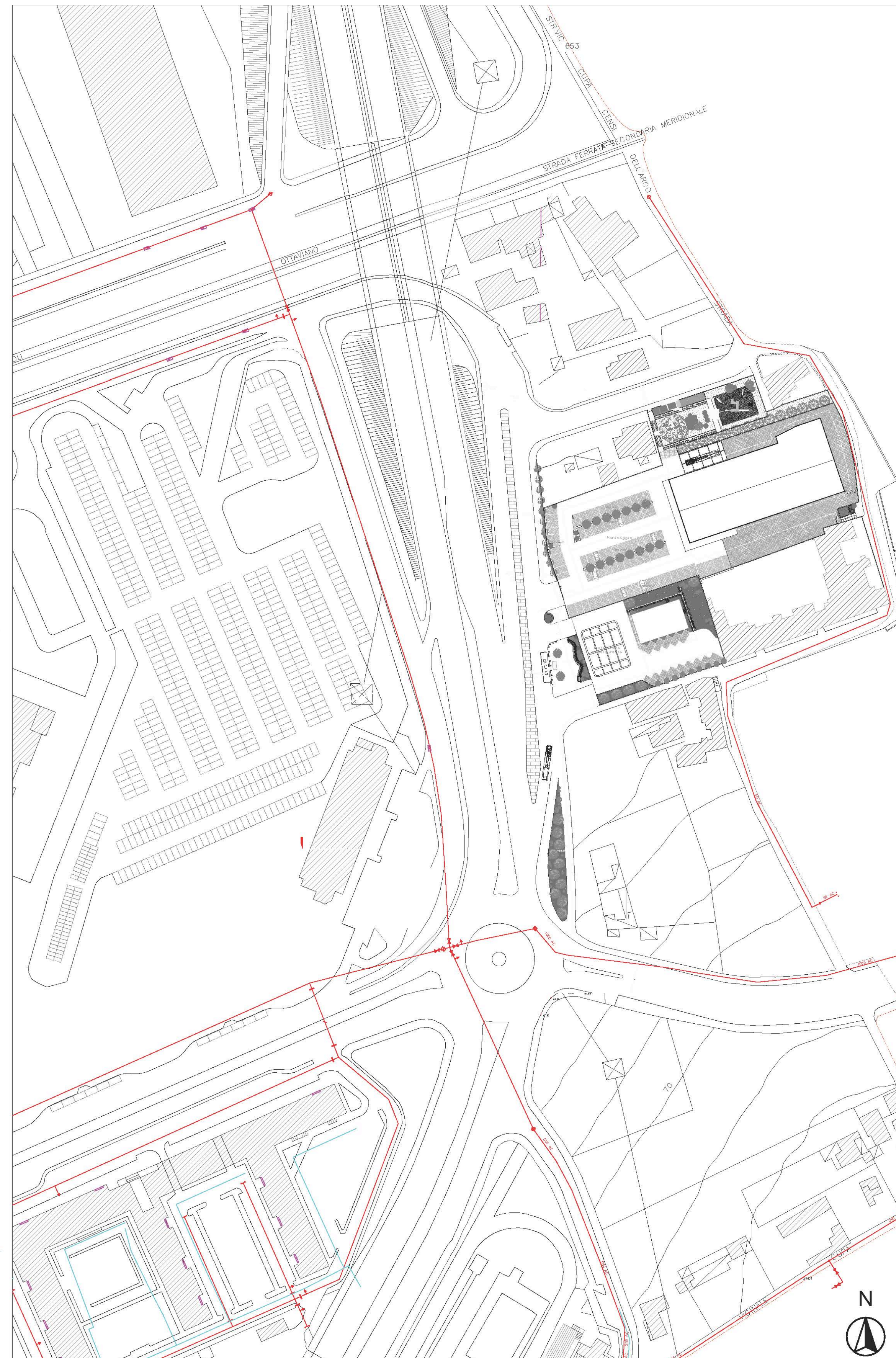

Planimetria Scala 1:500

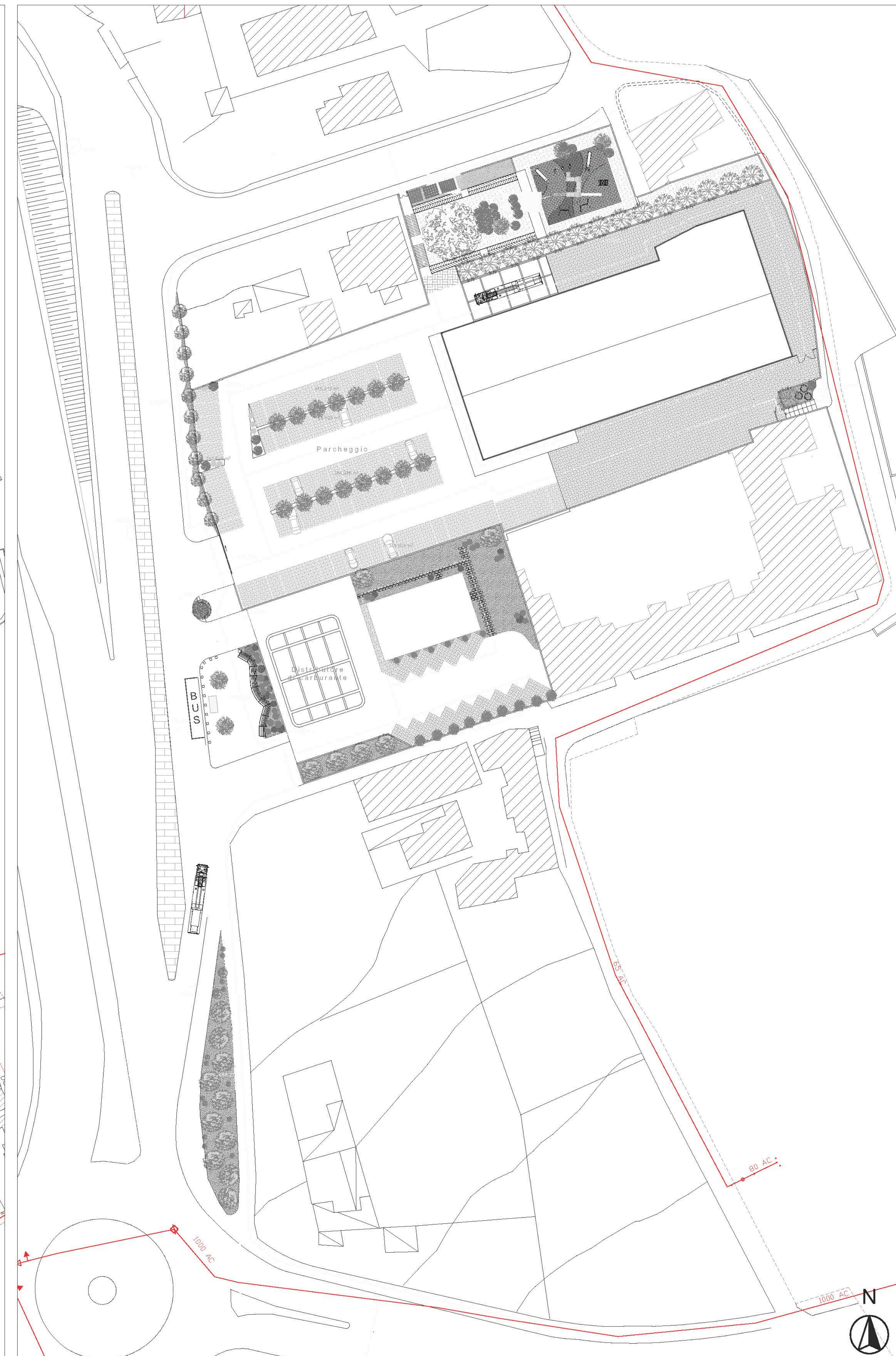

PG/860122
del 28/12/2020
L1054_008_27
ELAB 23

COMUNE DI NAPOLI

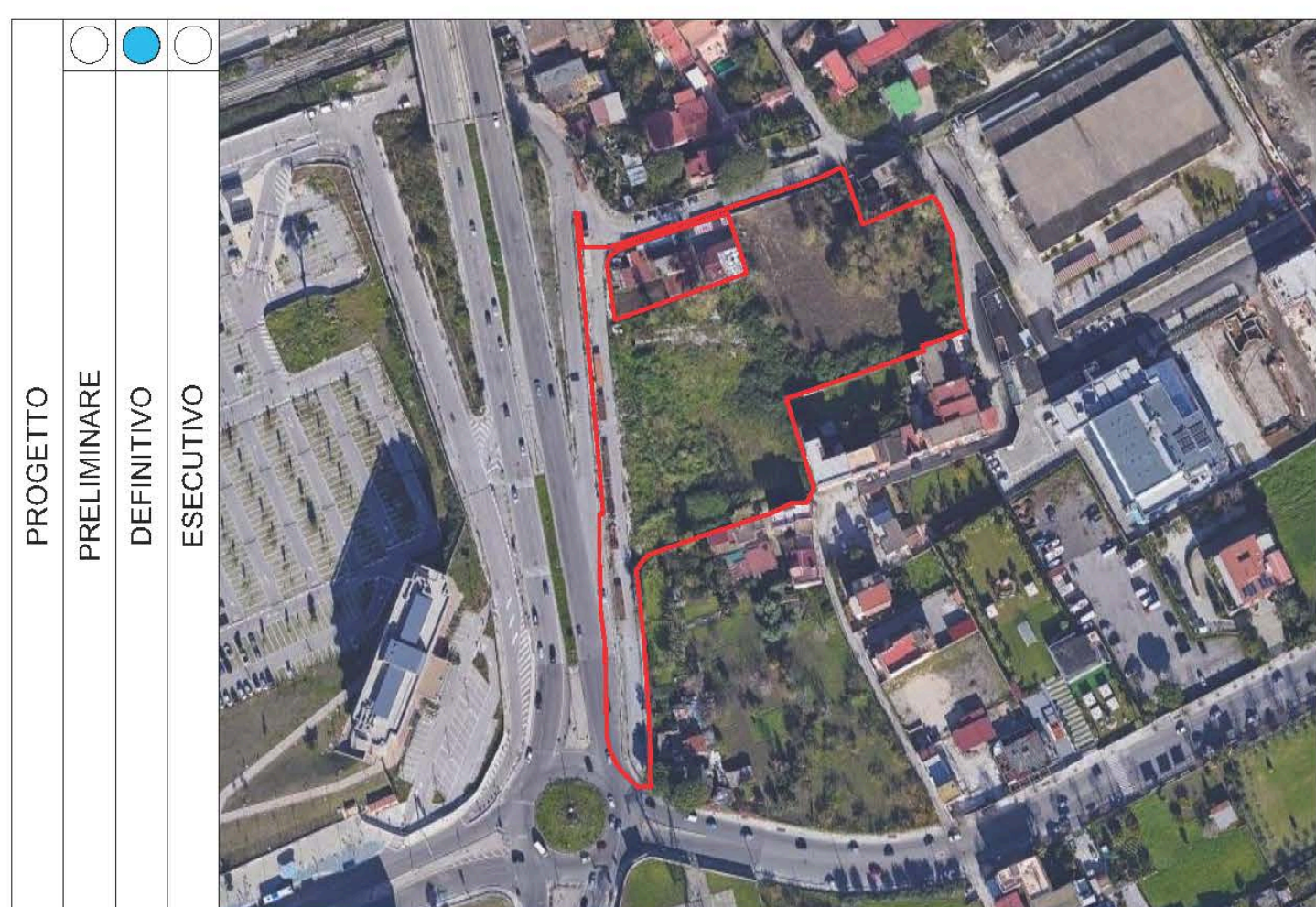

Piano Urbanistico Attuativo

OGGETTO:
Progetto Definitivo di Piano Urbanistico Attuativo
Per un'area ricadente nel quartiere di Ponticelli, via Domenico Rea
ai sensi de:
-artt.33 e 149 - Ambito n.18: Ponticelli) della NTA della Variante Generale al PRG del Comune di Napoli.

P.22.TAV.12 Allaccio impianti

STUDIO ARCHITETTO DIEGO MAROTTA <small>Via Raffaele Morghen n° 92 80129 - Napoli 081-193.20.695 diego.marotta@hotmail.com</small>	Immobile sito in : via Domenico Rea	SOGGETTO PROPONENTE G.O. Immobiliare e Gestioni S.r.l. <small>G.O. IMMOBILIARE E GESTIONI S.r.l. Via F. V. 42-40/29 (NA) Partita IVA 0849391216</small>
	Data : Dicembre 2020	COLLABORATORI Arch. Dario Gaetano Napolitano Geom. Mauro Riso Dott.ssa in Architettura Anna Varrella