

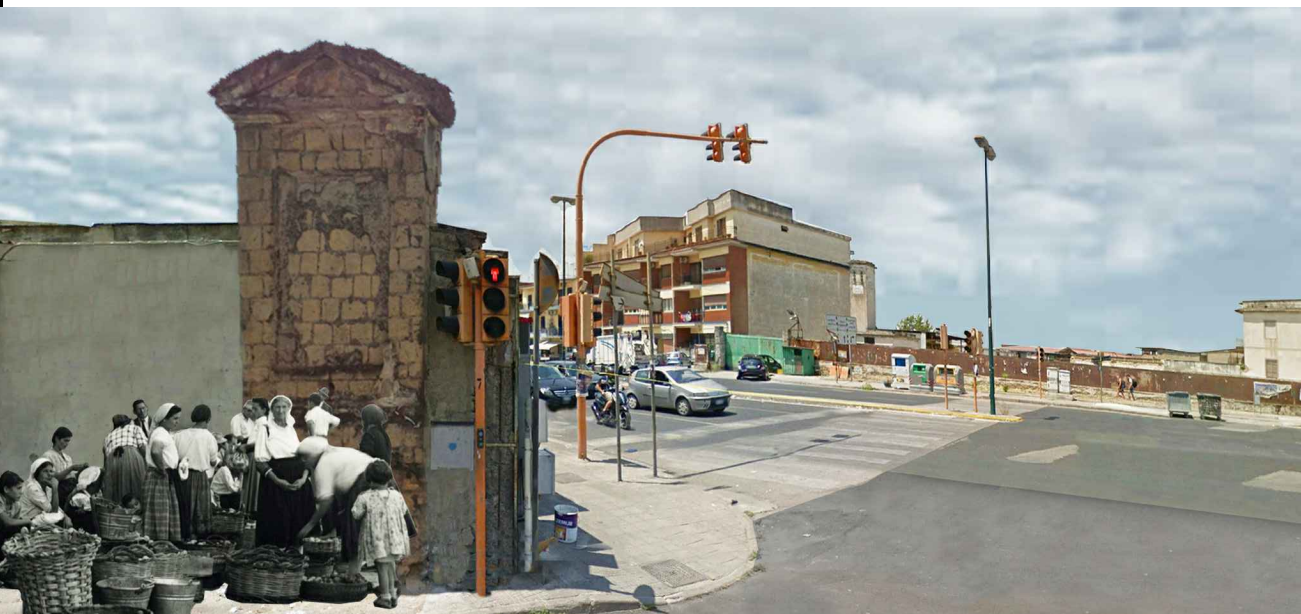

**PIANO URBANISTICO ATTUATIVO**  
(ex art. 27 L.R.C.16/2004 e ss.mm.ii., ex art. 33 delle Nta della variante al PRG di Napoli)  
**PIANO URBANISTICO ATTUATIVO PER UN'AREA ALL'INCROCIO**  
**TRA VIA ARGINE E VIA PRINCIPE DI NAPOLI A PONTICELLI**  
**REALIZZAZIONE DI UN INSEDIAMENTO COMMERCIALE E**  
**ATTREZZATURE PUBBLICHE E DI USO PUBBLICO**

**STATO DI PROGETTO**



ELABORATO: T av.  
**PLANIMETRIA QUOTATA DELLE SAGOME**  
**DEGLI EDIFICI E DISTACCHI DEI FABBRICATI**

DATA: Maggio 2018

P.D.C. 14

AGGIORNAMENTI: Ottobre 2020

PROPRIETA':

S.A.C.I. Srl

PROMITENTE ACQUIRENTE:  
LIDL ITALIA Srl

PROGETTO:

FALANGA E MORRA ARCHITETTI

Coordinamento: Arch. Giovanni Morra



**LEGENDA**

- LIMITE DEL P.U.A.
- - - LIMITE LOTTO DI PROPRIETA' DEL PROPONENTE
- . QUOTE ALTIMETRICHE DA AEROFOTOGRAMMETRIA GEOREFRENZIATA DEL COMUNE DI NAPOLI
- . QUOTE ALTIMETRICHE OTTENUTE PER INTERPOLAZIONE
- + QUOTE ALTIMETRICHE DI PROGETTO
- (29.7) QUOTE ALTIMETRICHE (S.T.R.) PER VERIFICARE L'ALTEZZA DEGLI EDIFICI AL CONTORNO

0.00=(+23.30) RIFERIMENTO 0.00 RELATIVO = (+23.30) s.l.m.

H= 10,00 m ALTEZZE DEI FABBRICATI CONFINANTI

-10,0 DISTANZE DAI CONFINI E TRA I FABBRICATI

EDIFICI ESISTENTI

EDIFICIO DI PROGETTO ED ALTRI ELEMENTI DEL PUA

**PLANIMETRIA QUOTATA DELLE SAGOME DEGLI EDIFICI E DISTACCHI DEI FABBRICATI**

SCALA 1:500

**LA BASE AEROFOTOGRAMMETRICA ACQUISITA SUL SITO INTERNET DEL COMUNE DI NAPOLI - OPEN DATA - IN FORMATO DWG**

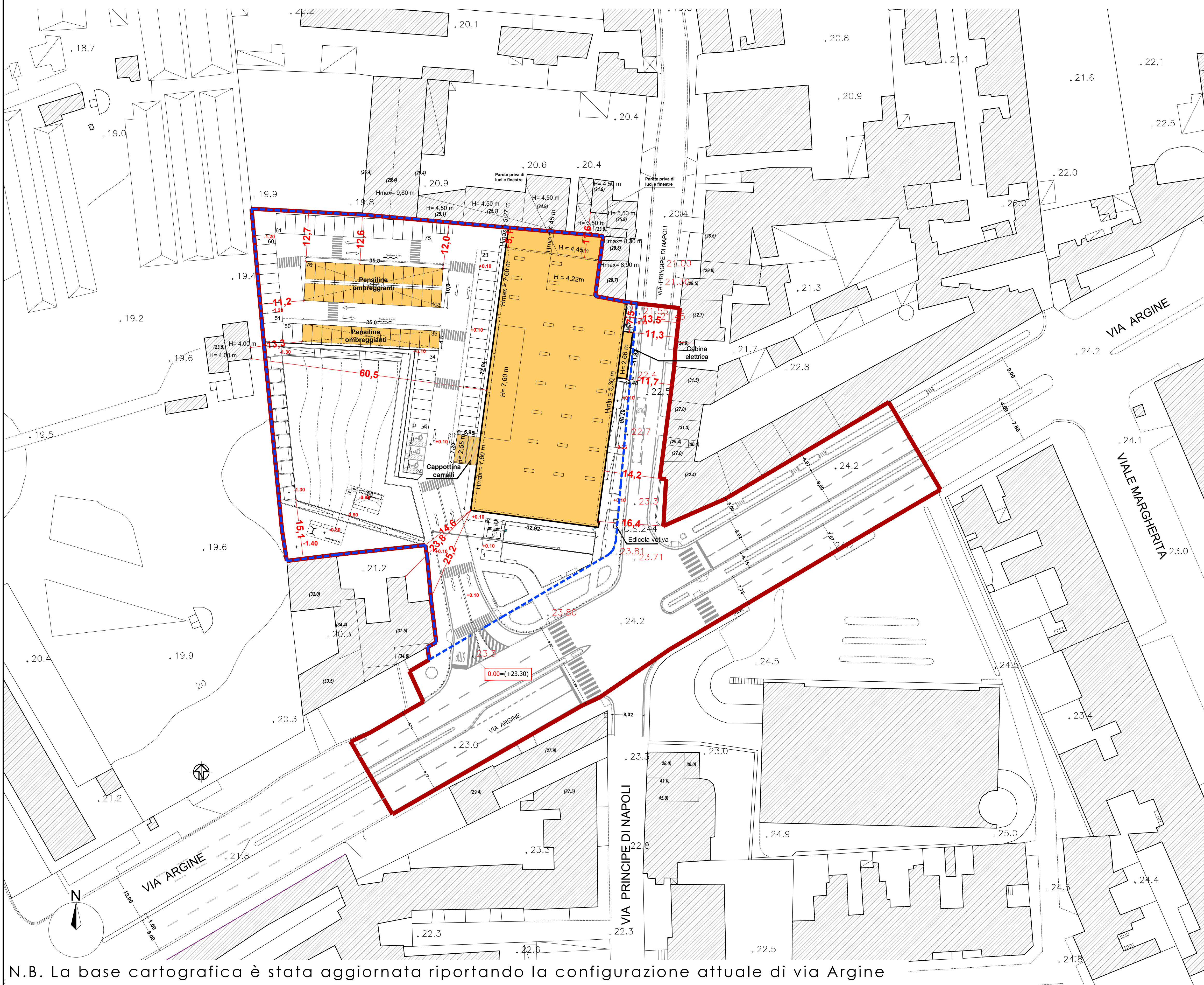

N.B. La base cartografica è stata aggiornata riportando la configurazione attuale di via Argine