

Studio per la regolamentazione di occupazione di suolo pubblico per attività di ristorazione all'aperto finalizzata alla riqualificazione urbana e ambientale sostenibile del centro storico di Napoli sito Unesco

Ambito Urbano Dante-Toledo **Via Toledo**

Modalità di occupazione del suolo pubblico e linee guida per la regolamentazione





"Caffetteria Daniele"



"Bar Aroma Caffè"



"Alice"



"Casa Infante Leopoldo"



"Caffè Varriale"



"Caffetteria Augustus"



"Pizza Loca"



"Carminiell a Toledo"



"Passione di Sofì"



"Pizza a Portafoglio"



"Casa Infante"



"Casa Infante"

PIANTE

SEZIONI

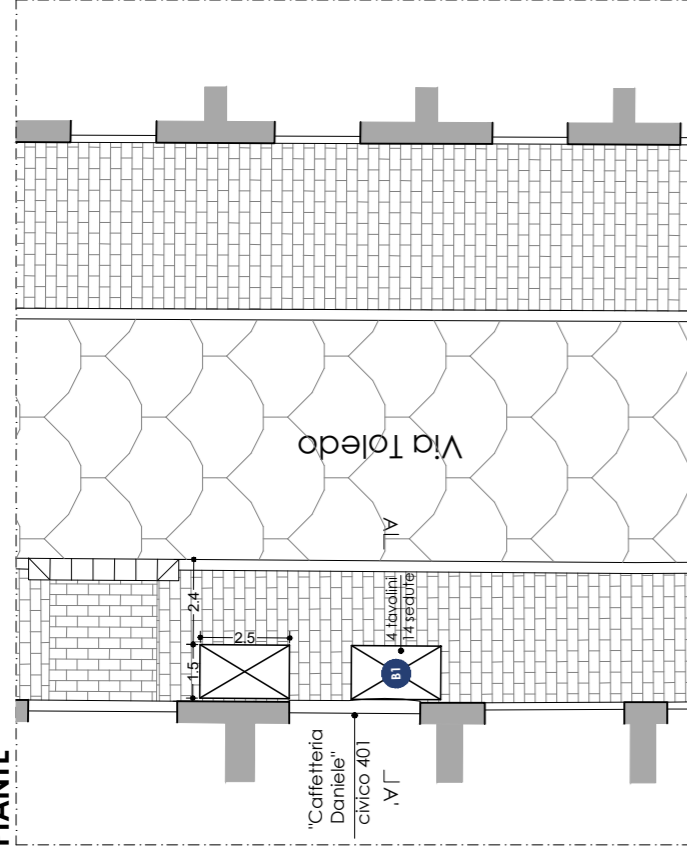

"Caffetteria Daniele"

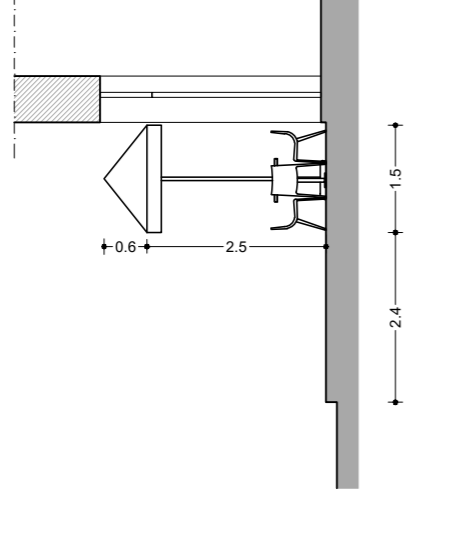

Caffetteria Daniele_ 11 luglio 2018

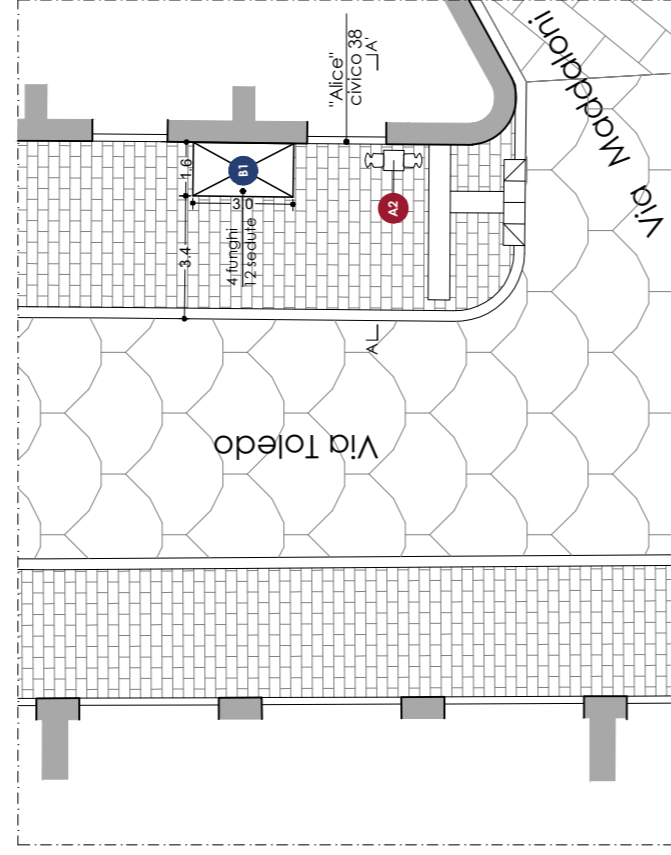

"Alice"

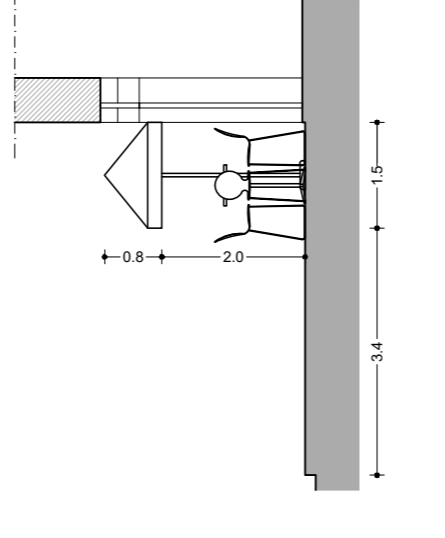

Alice_ 11 luglio 2018

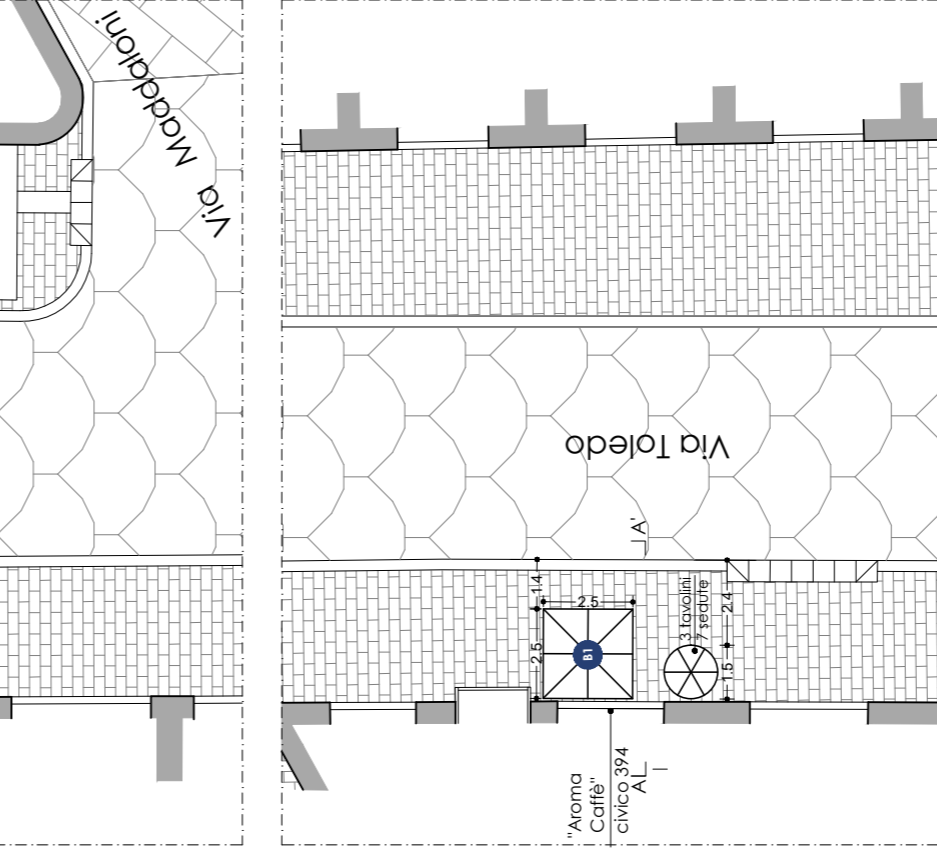

"Aroma Caffè"

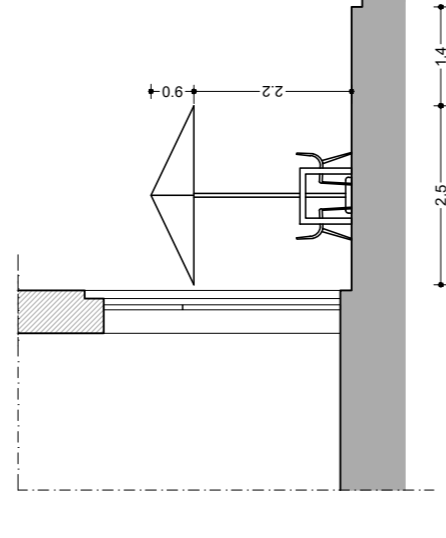

Aroma Caffè_ 11 luglio 2018

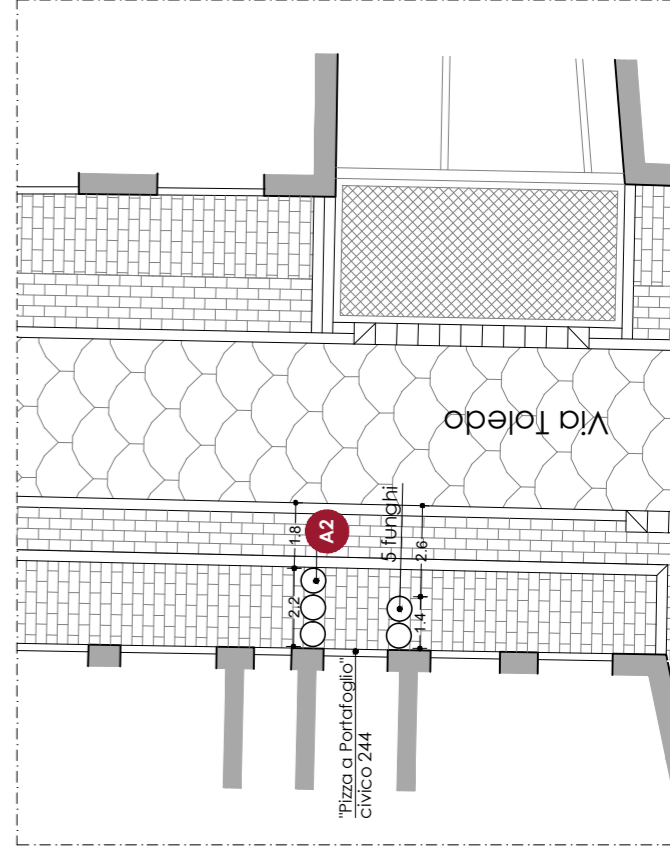

"Pizza a Portafoglio"

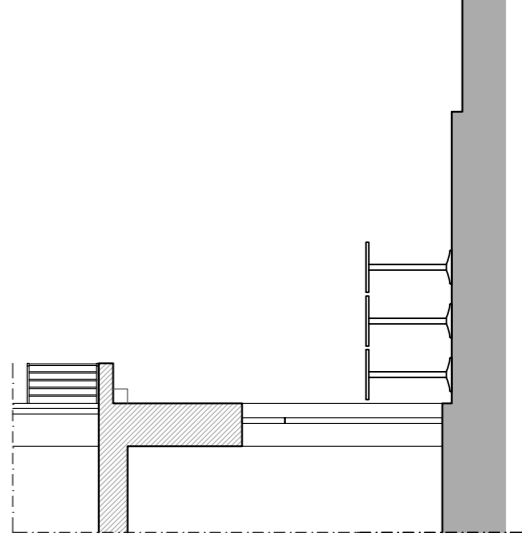

Pizza a Portafoglio_ 11 luglio 2018



Criticità

- La tipologia di allestimento intraccia il passaggio, non si integra in maniera armonica con le caratteristiche della strada e non garantisce il rispetto della quinta scenica urbana
- Disomogeneità degli arredi
- Presenza di funghi e sgabelli sul ciglio dei marciapiedi su tratti carrabili e pedonali
- Presenza di teli di chiusura perimetrale in PVC trasparente durante la stagione invernale.

PIANTE

SEZIONI

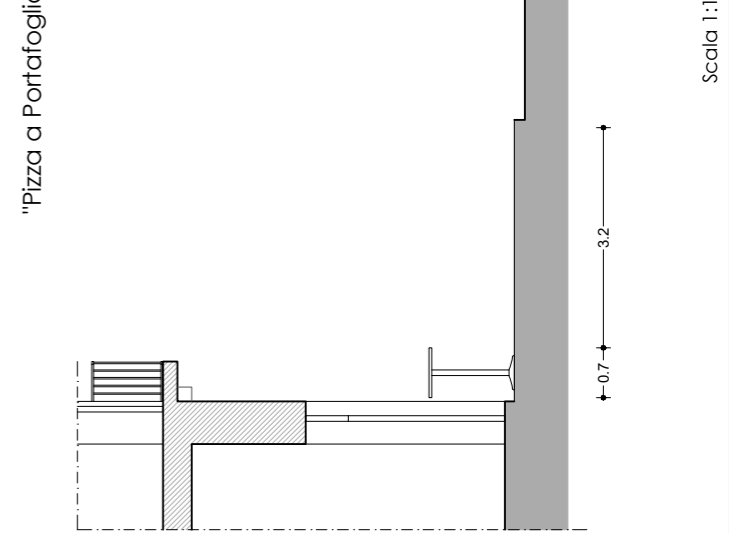
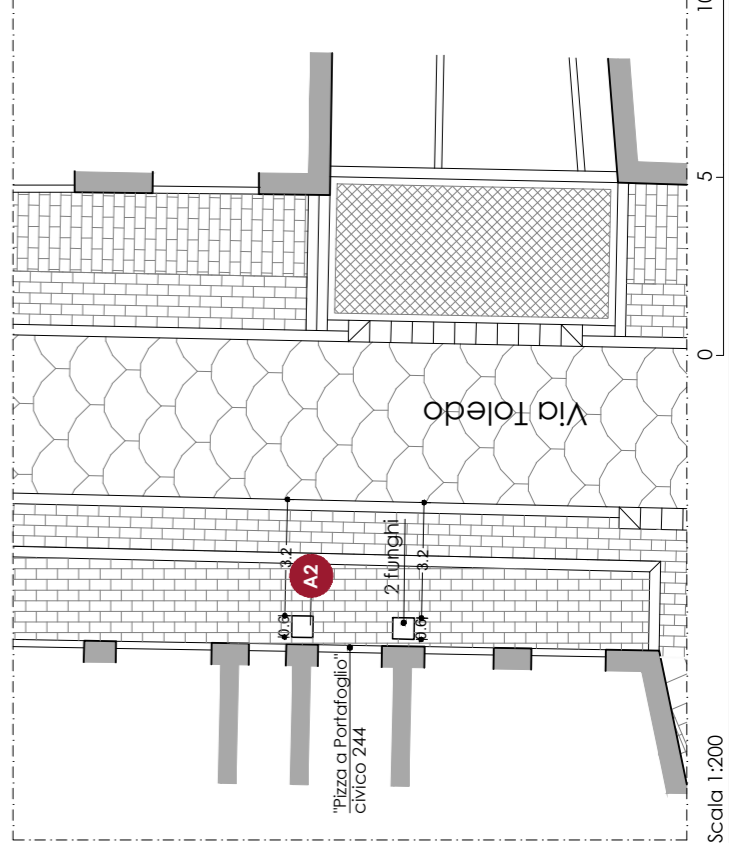
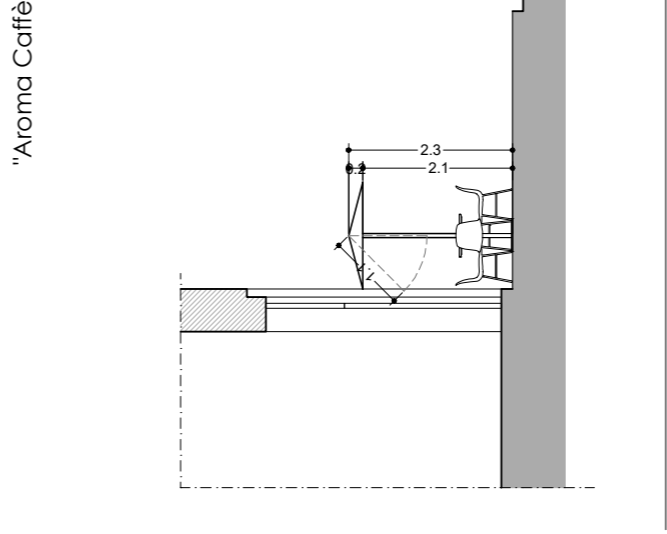
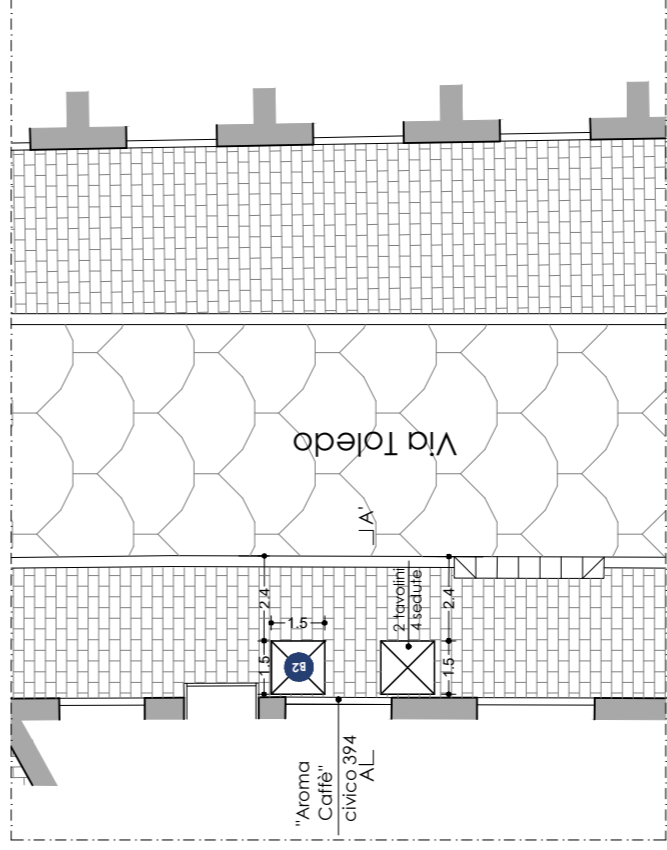
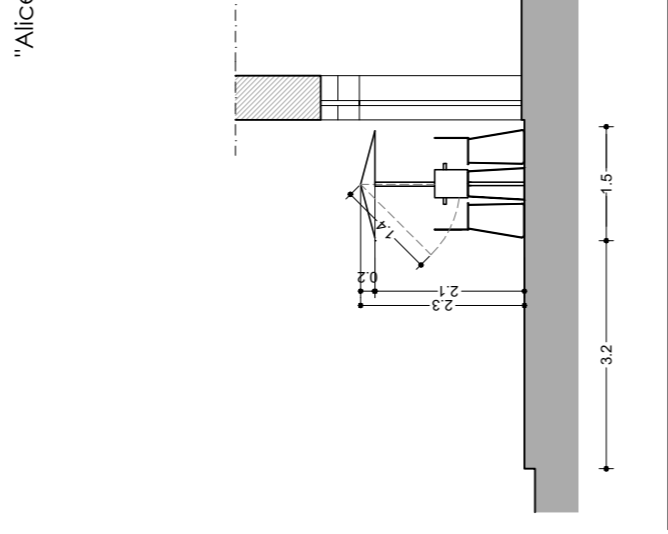
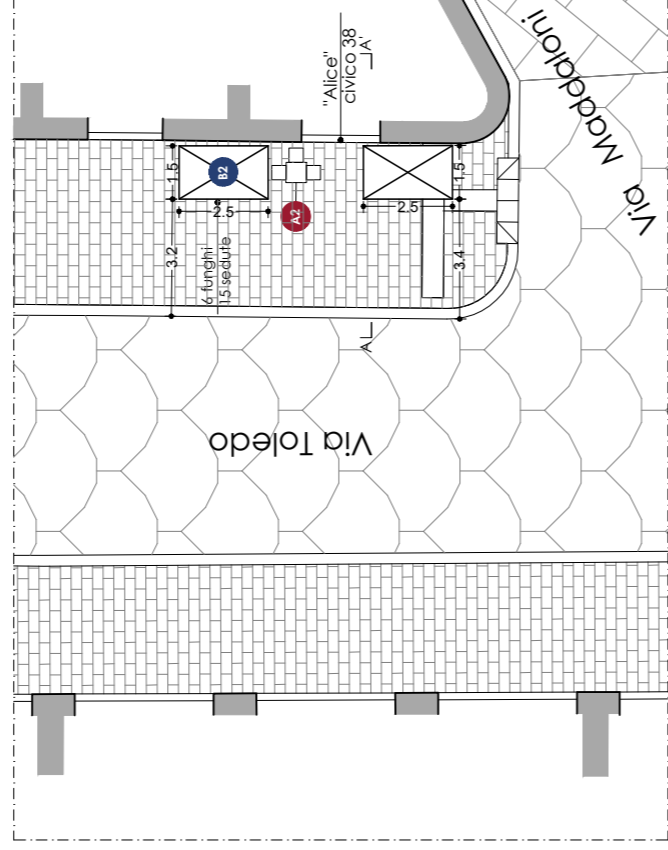
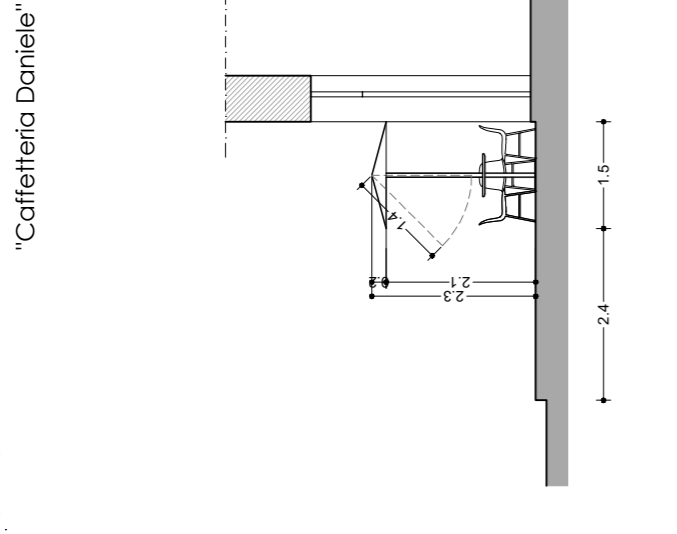
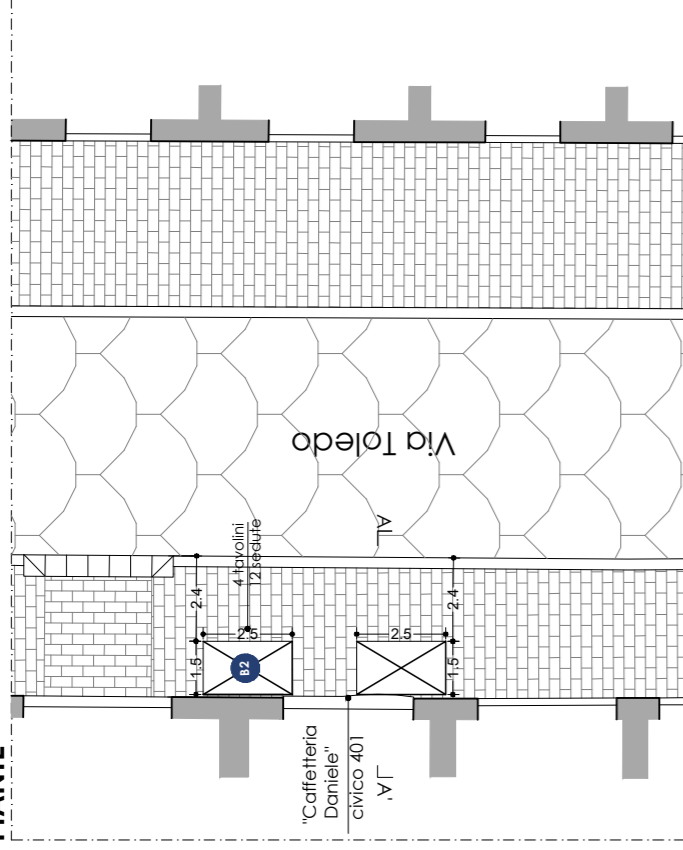

Tipologie di dehors consentiti:
 A1 tavoli e sedie
 A2 funghi e sgabelli
 B2 (A1 con micro-ombrellone)
 B3 (A1 con mezzo-ombrellone)
n° ombrelloni: 6
n° posti a sedere: 31

A1

Tavoli e sedie

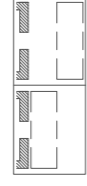
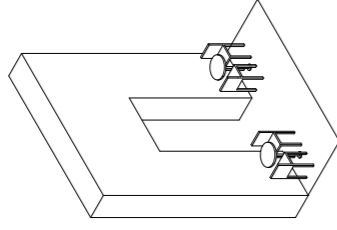

A2

Funghi e sgabelli

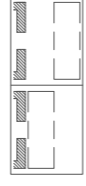
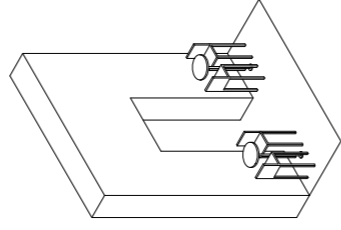

B2

A1 con micro-ombrellone

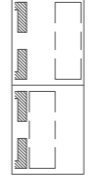
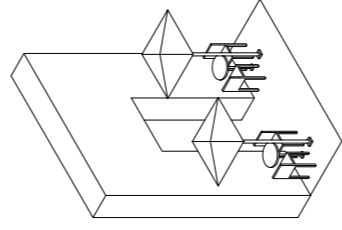

Modulo 2,5 x 2,0 m
 mq: 5,0
 n. tavoli: 2, max 60 x 60 cm
 n. posti: max 6

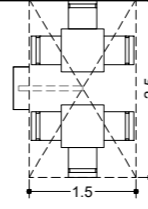

Modulo 1,5 x 1,5 m
 mq: 2,25
 n. tavoli: 1, max 60 x 60 cm
 n. posti: max 4

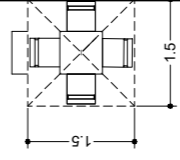

Linea Guida

- Lungo i tratti di Via Toledo caratterizzati da marciapiedi dalle dimensioni ridotte si raccomanda il posizionamento dei dehors solo in adiacenza agli edifici per garantire un adeguato passaggio dei flussi pedonali e il rispetto della quinta scenica urbana
- Dimensione ombrelloni 2,0 x 2,5 o 1,5 x 1,5
- Funghi e sgabelli solo in adiacenza

SEZIONI

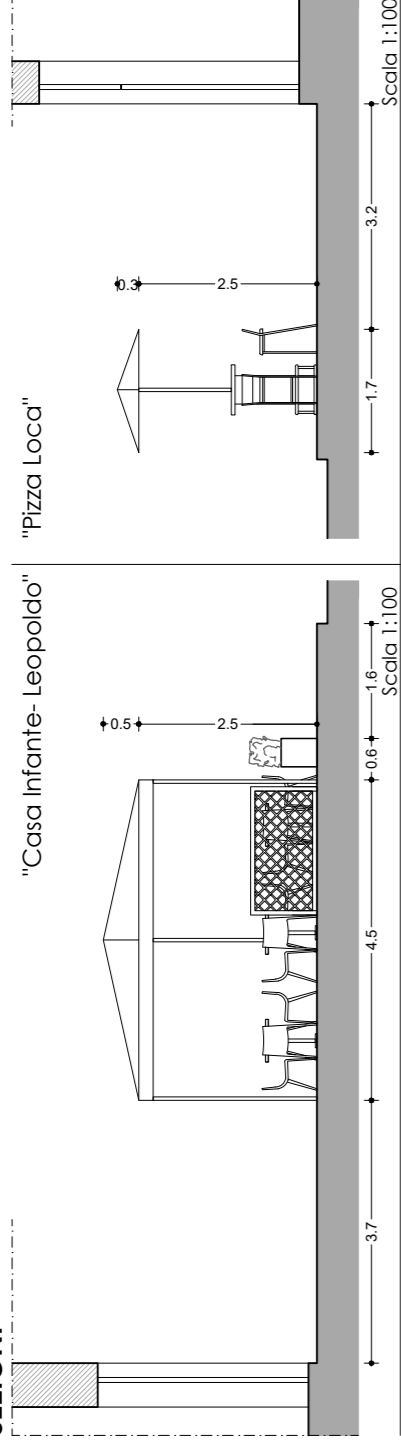

PIANTA

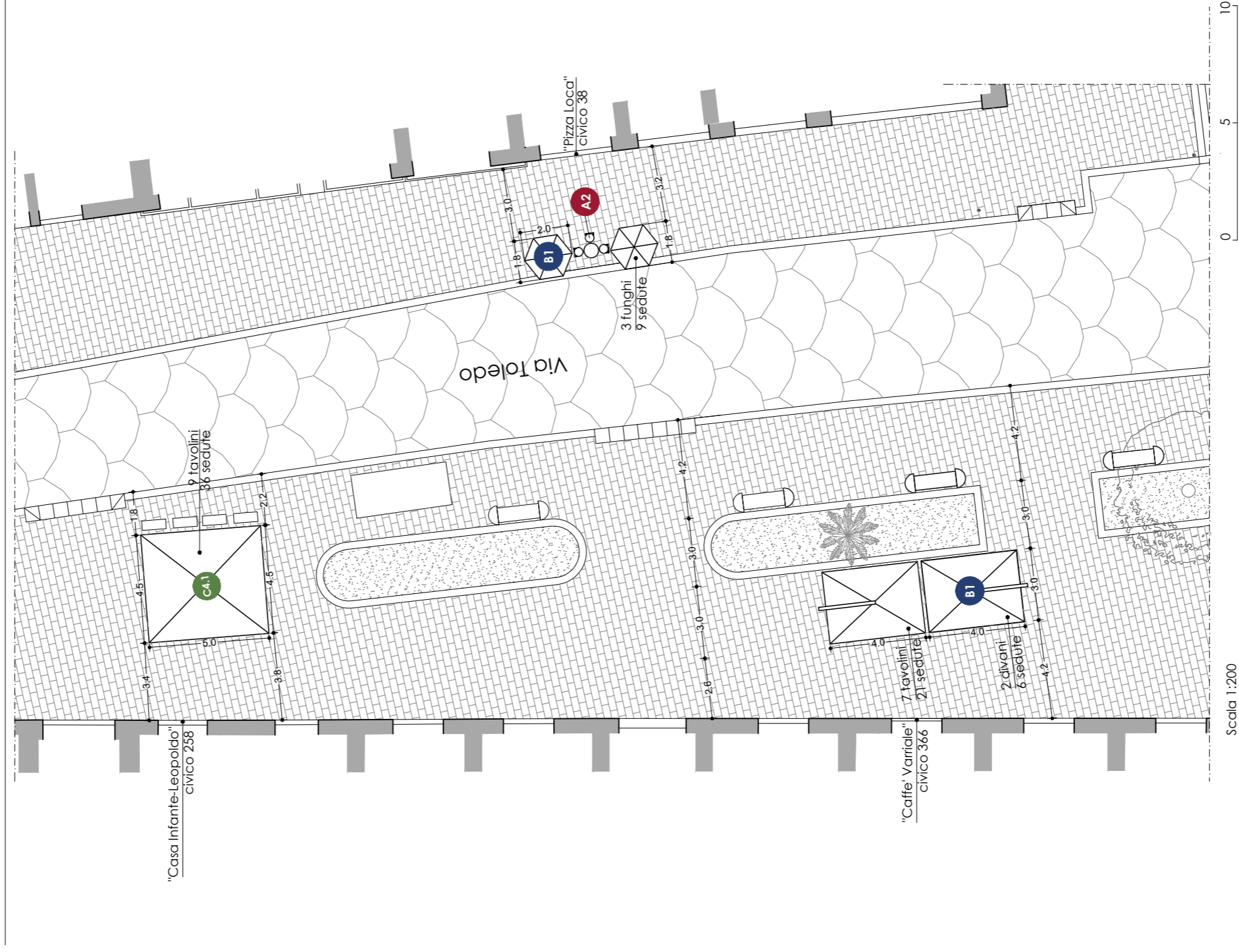

SEZIONE

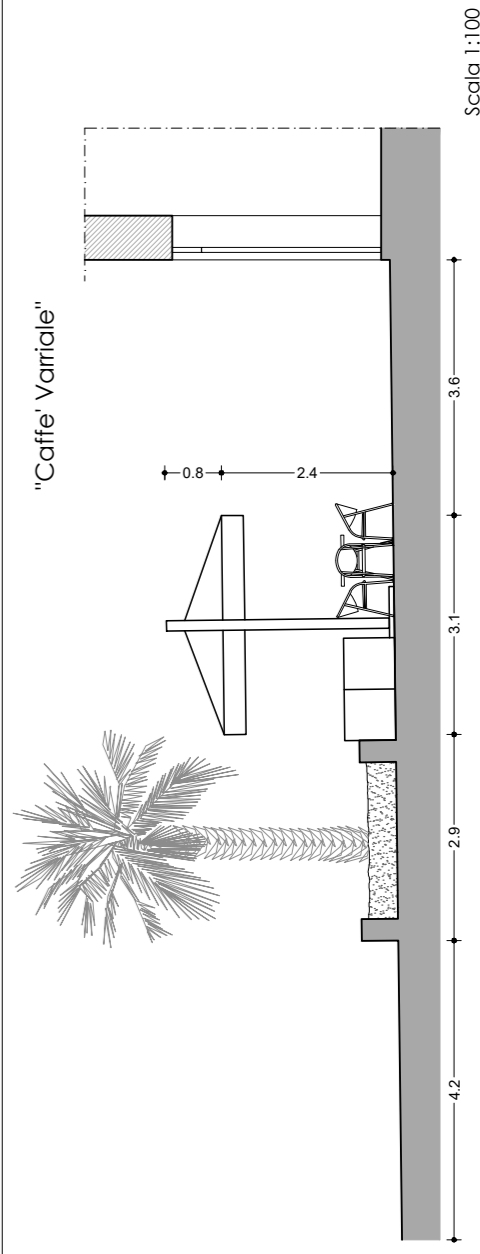

Caffè Varriale_ 11 luglio 2018



Casa infante- Leopoldo_ 11 luglio 2018



Pizza Loca_ 11 luglio 2018

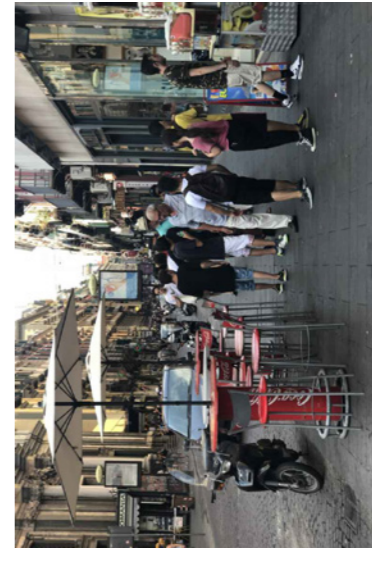

Criticità

- La tipologia di allestimento intralcia il passaggio, non si integra in maniera armonica con le caratteristiche della strada e non garantisce il rispetto della quinta scenica urbana
- Disomogeneità degli arredi
- Presenza di funghi e sgabelli sul ciglio dei marciapiedi su tratti carrabili e pedonali
- Presenza di teli di chiusura perimetrale in PVC trasparente durante la stagione invernale.

SEZIONI

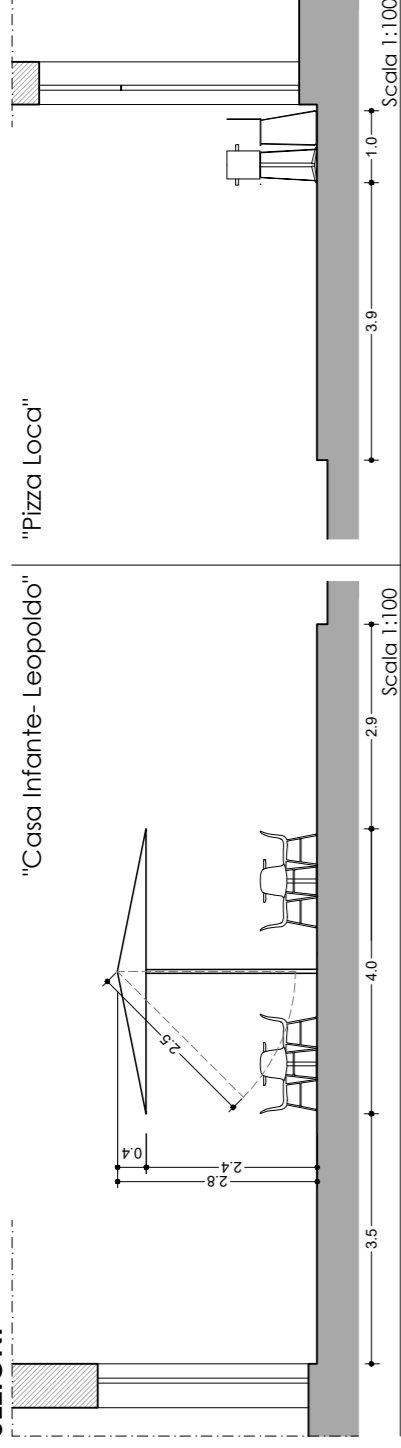

"Casa Infante- Leopoldo"
"Pizza Loca"

Tipologie di dehors consentiti:
 A1 tavoli e sedie
 A2 funghi e sgabelli
 C4.1 copertura stabile e sistemi di delimitazione
n° ombrelloni: 4
n° posti a sedere: 70

A1

Tavoli e sedie

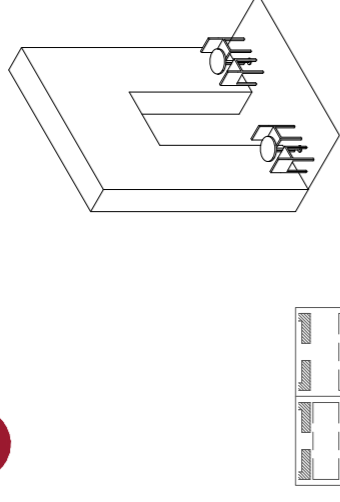

A2

Funghi e sgabelli

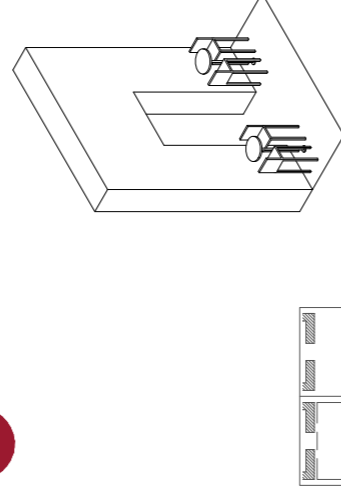

C4.1

A1 con delimitazione stabile a teli e sistemi di delimitazione

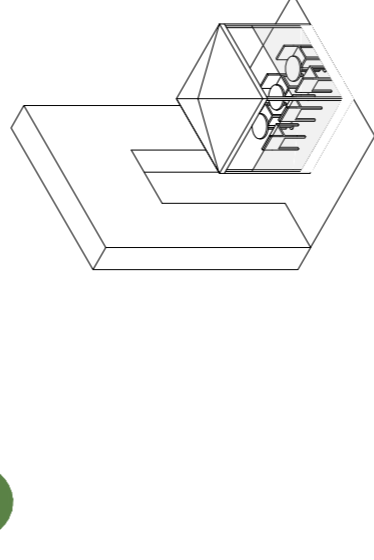

Moduli 4,0 x 4,0 m

Ombrellone / copertura a teli
 Tipologie di dehors: B1, C1 / C4
 mq: 16,0
 n. tavoli: da 4 a 6, max: 80 x 80 cm
 n. posti: max 16

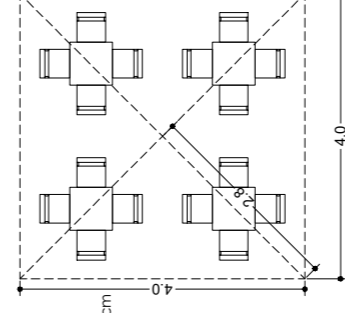

Linea Guida

- Lungo i tratti di Via Toledo caratterizzati da marciapiedi dalle dimensioni ridotte si raccomanda il posizionamento dei dehors solo in adiacenza agli edifici per garantire un adeguato passaggio dei flussi pedonali e il rispetto della quinta scenica urbana
- Possibilità di ridefinizione dello spazio occupabile con modifica concordata con gli uffici competenti degli elementi di arredo fisso.
- Riposizionamento di alcuni elementi di arredo urbano (panchine)
- Funghi e sgabelli solo in adiacenza

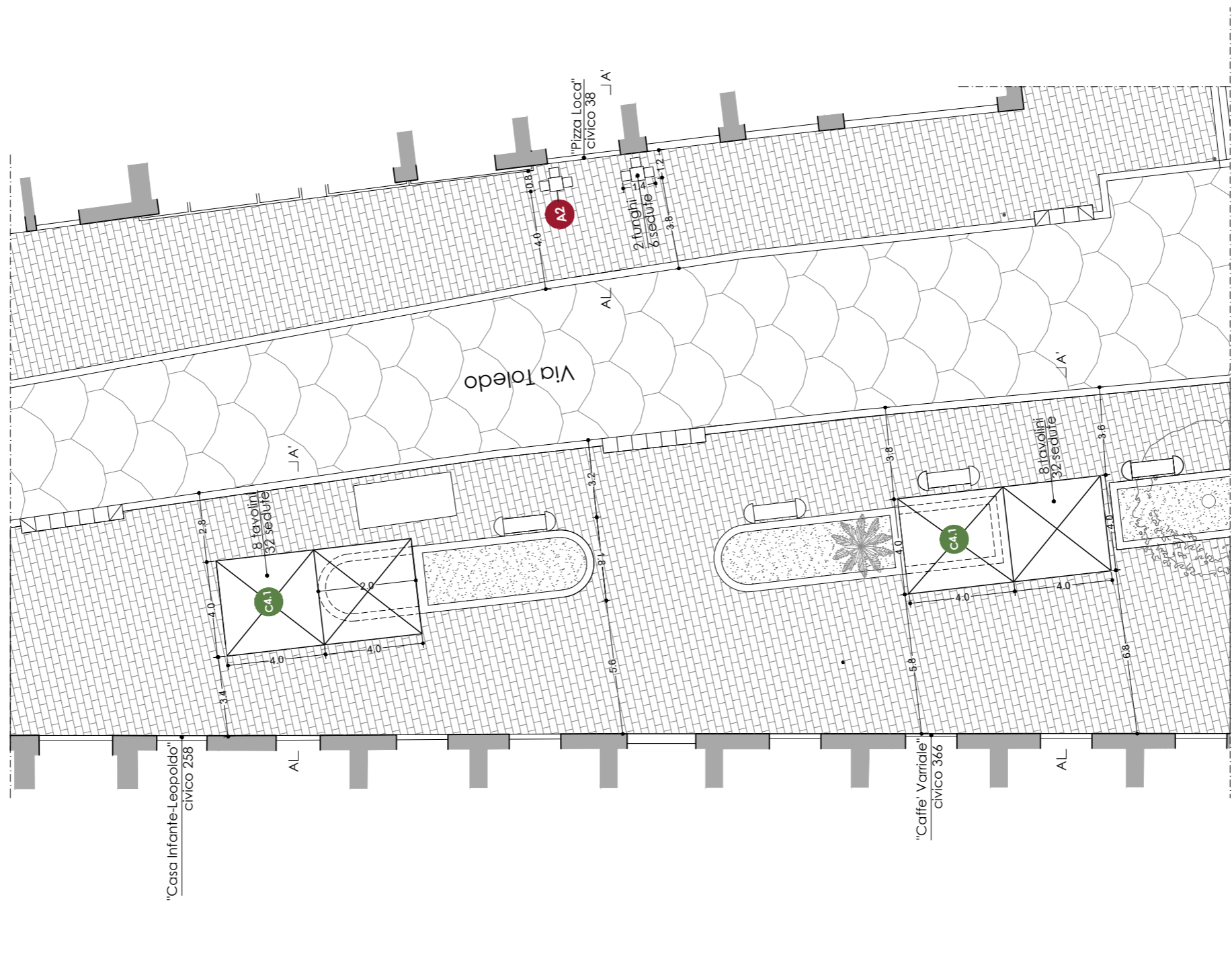

Scala 1:200

SEZIONE

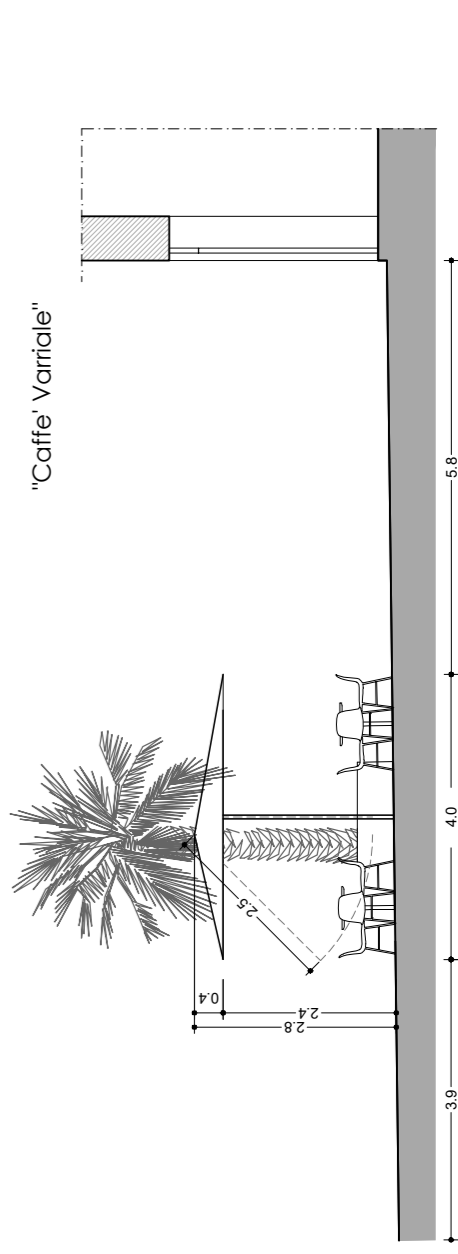

Scala 1:100

SEZIONI

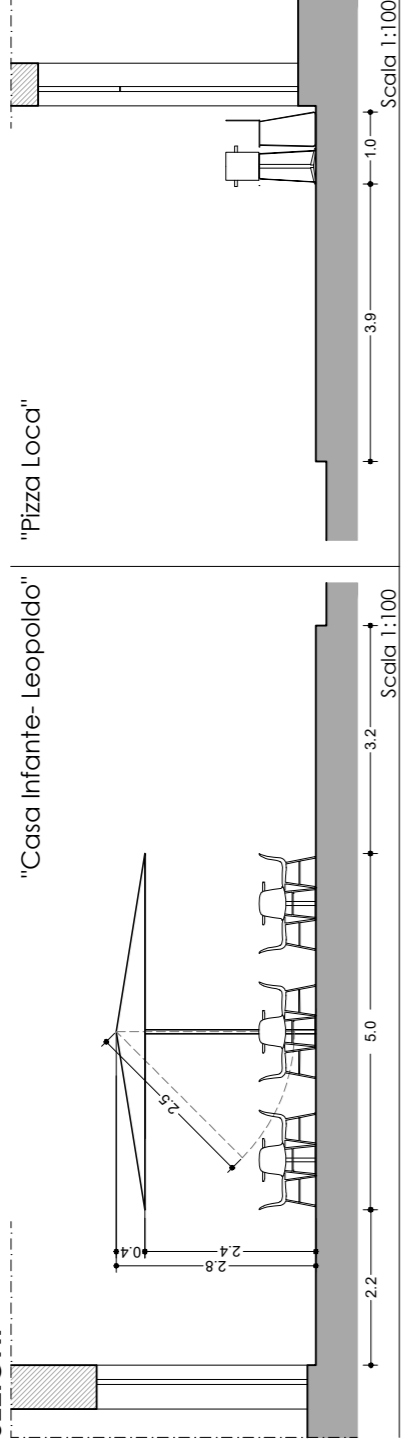

"Casa Infante- Leopoldo"
"Pizza Locca"

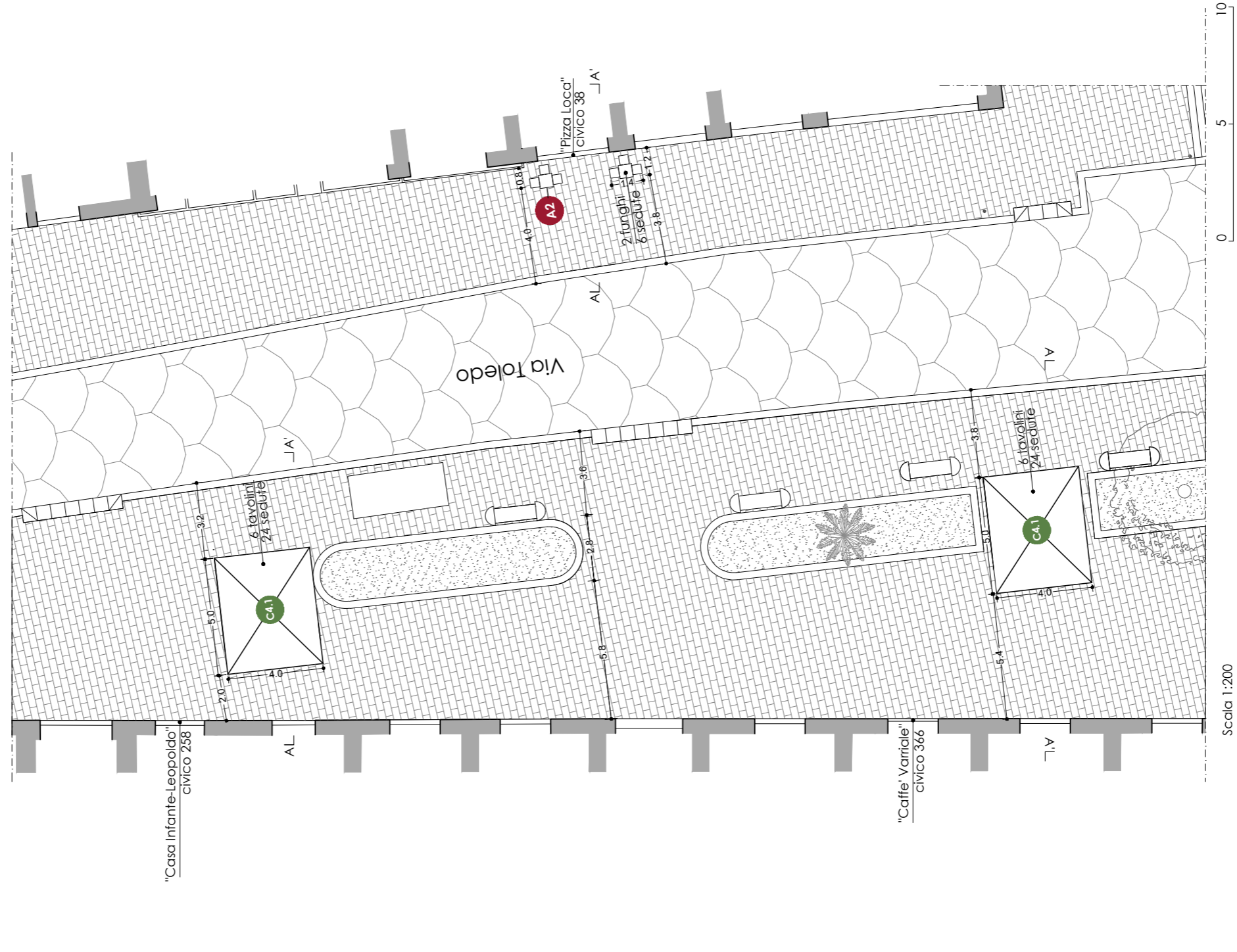

SEZIONE

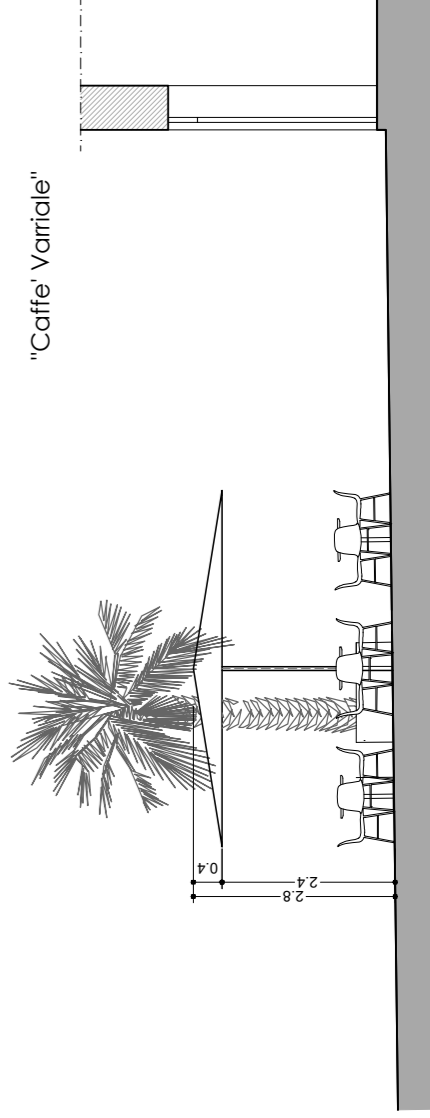

"Caffe' Varriale"

Tipologie di dehors consentiti:

- A1 tavoli e sedie
- A2 funghi e sgabelli
- C4.1 copertura stabile e sistemi di delimitazione
- n° ombrelloni: 2
- n° posti a sedere: 54

A1

Tavoli e sedie

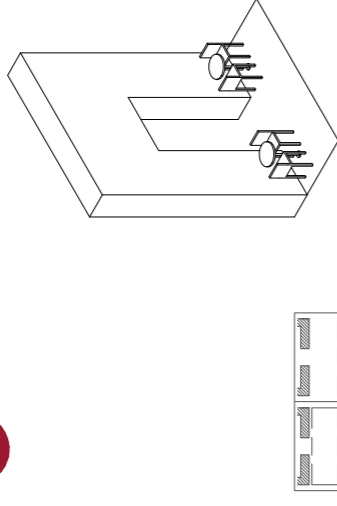

A2

Funghi e sgabelli

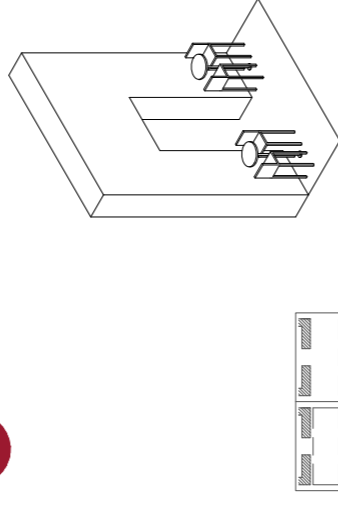

C4.1

A1 con delimitazione stabile a teli e sistemi di delimitazione

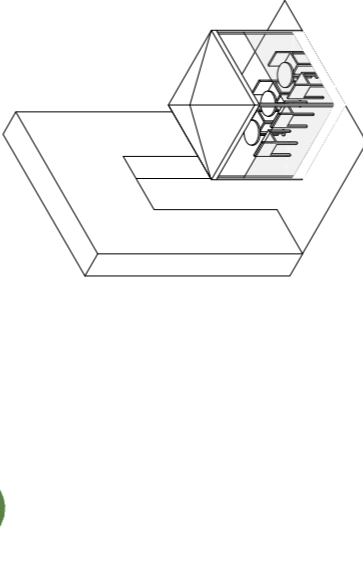

Moduli 5,0 x 4,0 m

Ombrellone /
copertura a teli
Tipologie di dehors:
B1, C1 / C4
mq: 20,0
n. tavoli: da 4 a 6,
max 80 x 80 cm
n. posti: max 24

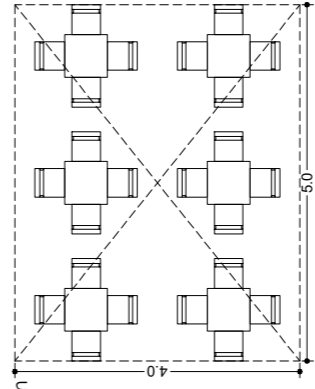

Linea Guida

- Lungo i tratti di Via Toledo caratterizzati da marciapiedi dalle dimensioni ridotte si raccomanda il posizionamento dei dehors solo in adiacenza agli edifici per garantire un adeguato passaggio dei flussi pedonali e il rispetto della quinta scenica urbana
- Possibilità di ridefinizione dello spazio occupabile con modifica concordata con gli uffici competenti degli elementi di arredo fisso.
- Riposizionamento di alcuni elementi di arredo urbano (panchine)
- Funghi e sgabelli solo in adiacenza

PIANTA

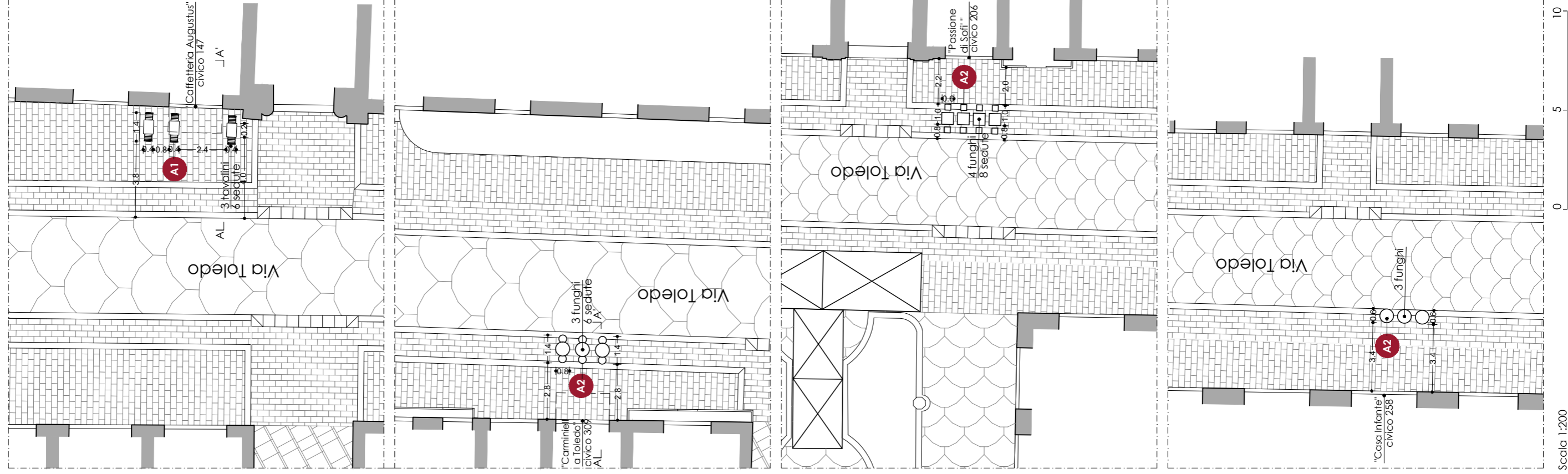

SEZIONI

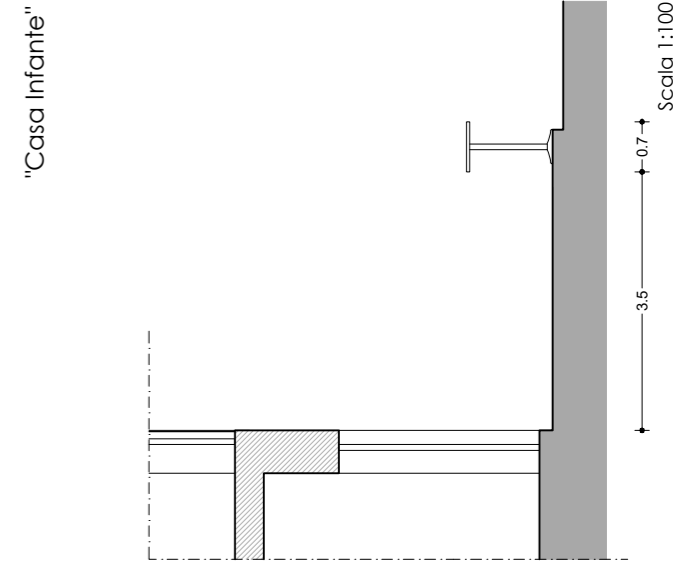
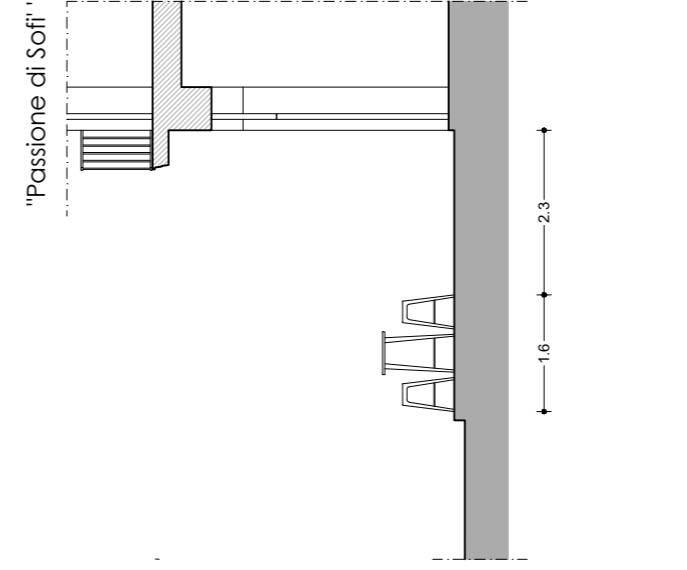
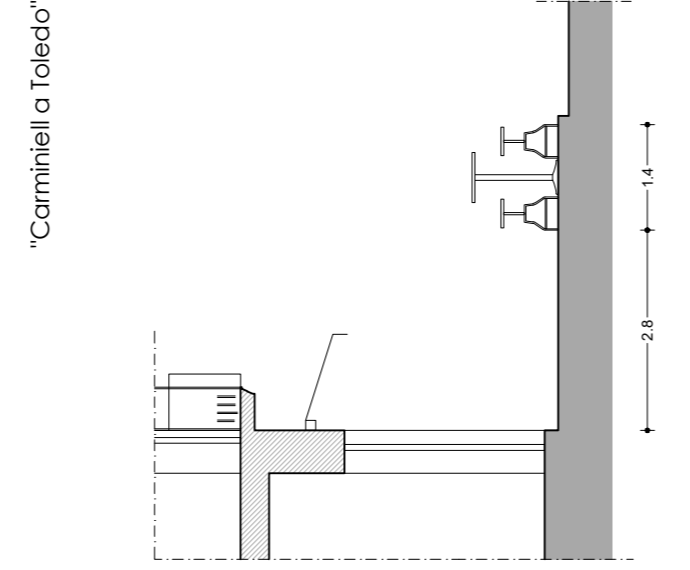
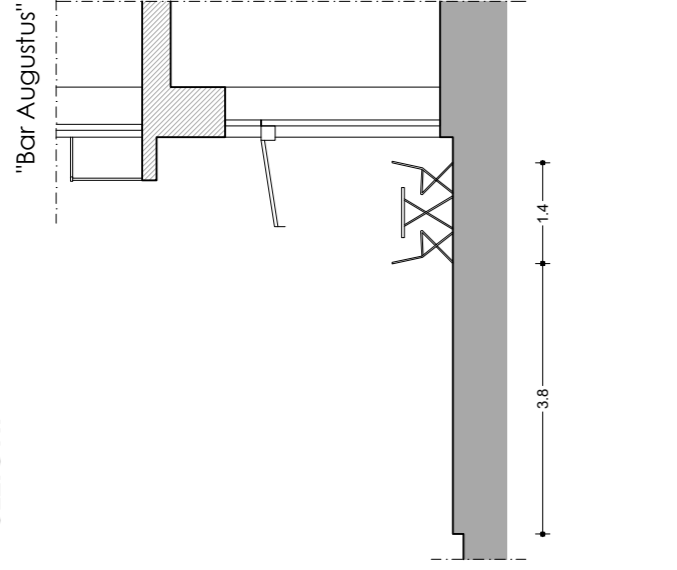

Scala 1:200

0 5 10

Scala 1:100

Caffetteria Augustus_ 11 luglio 2018



Carminielli a Toledo_ 11 luglio 2018



Passione di Sofi_ 11 luglio 2018



Casa Infante_ 11 luglio 2018



Criticità

- La tipologia di allestimento intralcia il passaggio, non si integra in maniera armonica con le caratteristiche della strada e non garantisce il rispetto della quinta scenica urbana
- Disomogeneità degli arredi
- Presenza di funghi e sgabelli sul ciglio dei marciapiedi su tratti carrabili e pedonali
- Presenza di teli di chiusura perimetrale in PVC trasparente durante la stagione invernale.

SEZIONI

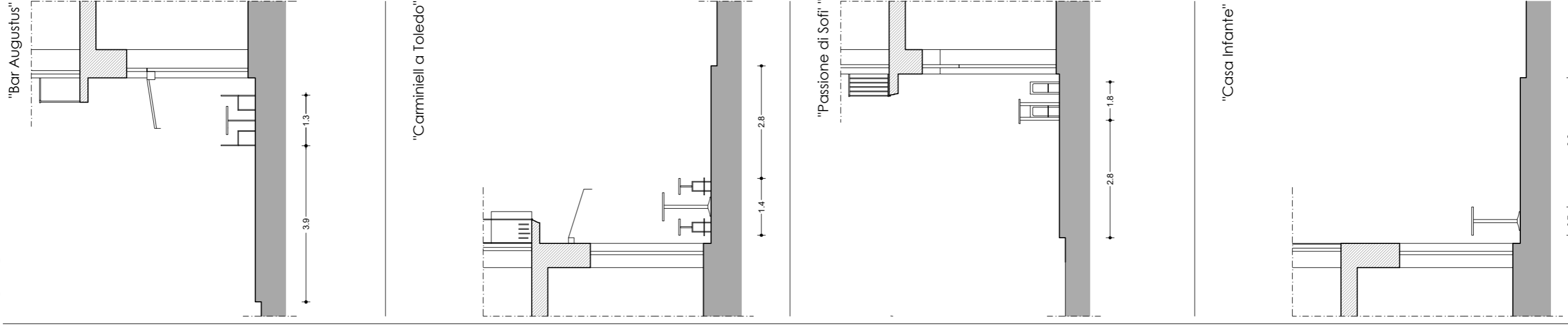

Scala 1:100

PIANTA

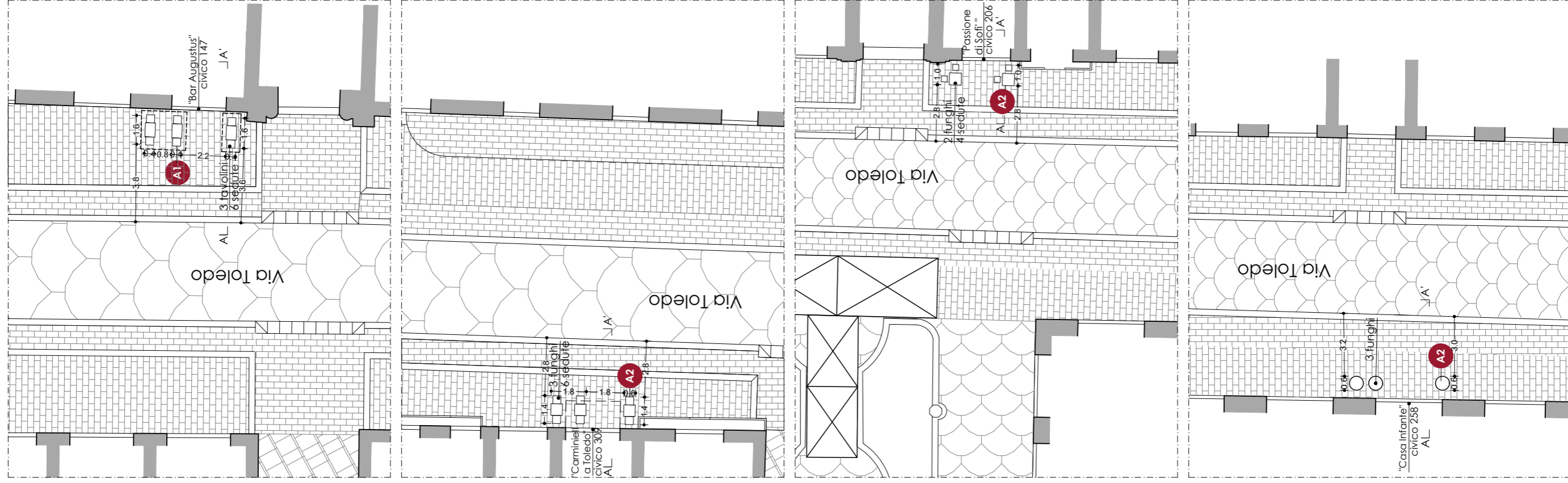

Scala 1:200

Tipologie di dehors presenti:
A1 tavoli e sedie
A2 funghi e sgabelli
n° posti a sedere: 16

A1

Tavoli e sedie

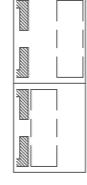
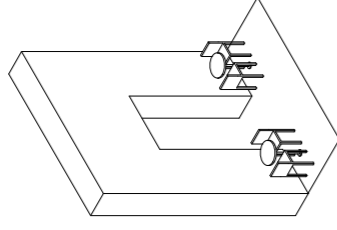

A2

Funghi e sgabelli

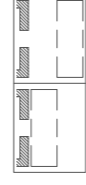
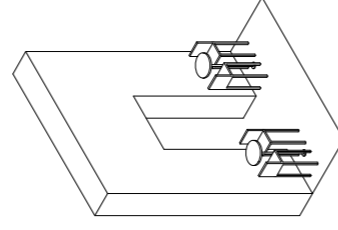

Linea Guida

- Lungo i tratti di Via Toledo caratterizzati da marciapiedi dalle dimensioni ridotte si raccomanda il posizionamento dei dehors solo in adiacenza agli edifici per garantire un adeguato passaggio dei flussi pedonali e il rispetto della quinta scenica urbana
- Possibilità di ridefinizione dello spazio occupabile con modifica concordata con con gli uffici competenti degli elementi di arredo fisso.
- Riposizionamento di alcuni elementi di arredo urbano (panchine)
- Funghi e sgabelli solo in adiacenza

Studio per la regolamentazione di occupazione di suolo pubblico per attività di ristorazione all'aperto finalizzata alla riqualificazione urbana e ambientale sostenibile del centro storico di Napoli sito Unesco

Ambito Urbano Dante-Toledo Piazza Dante

Modalità di occupazione del suolo pubblico e linee guida per la regolamentazione





"Caffè Ferrieri"

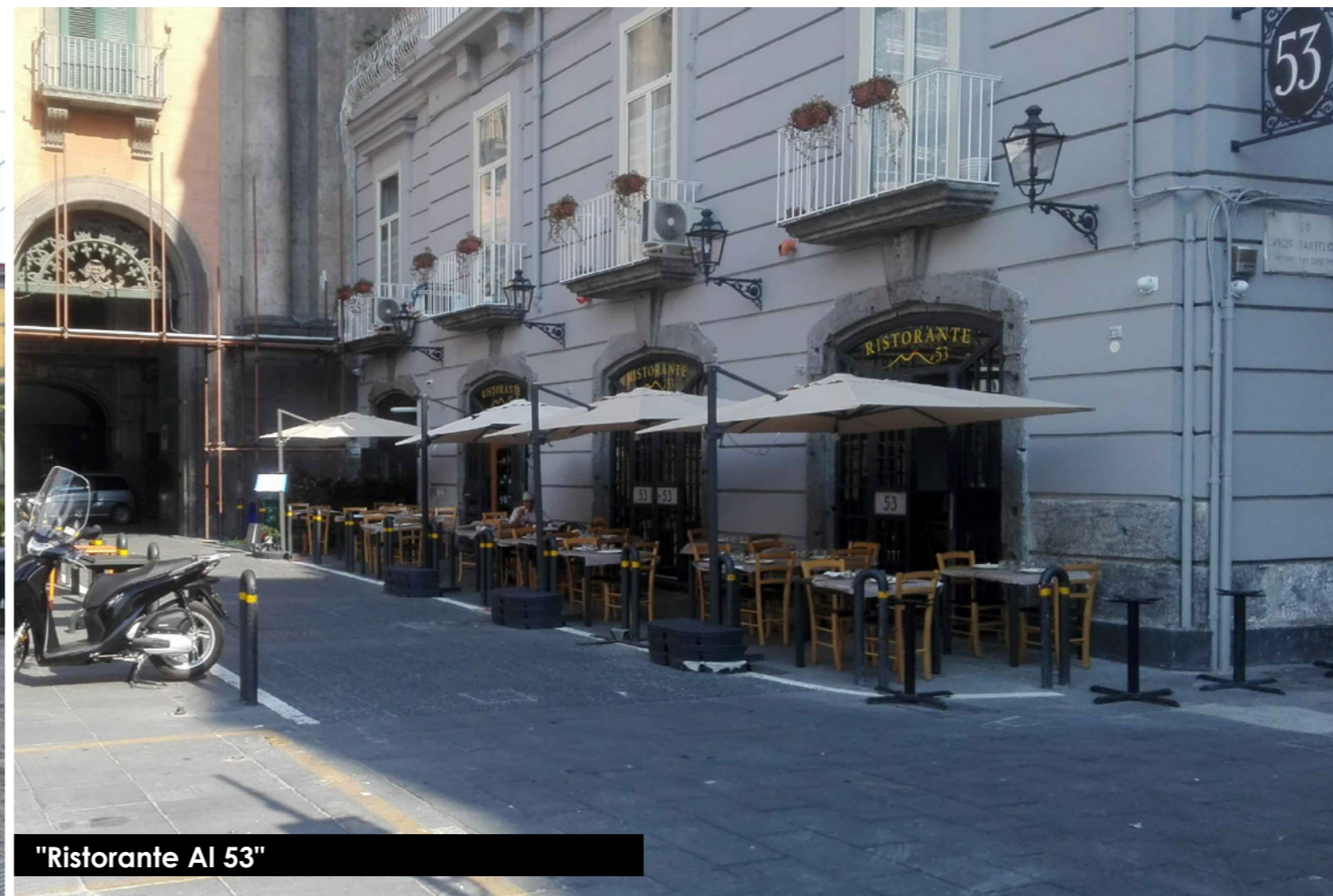

"Ristorante Al 53"

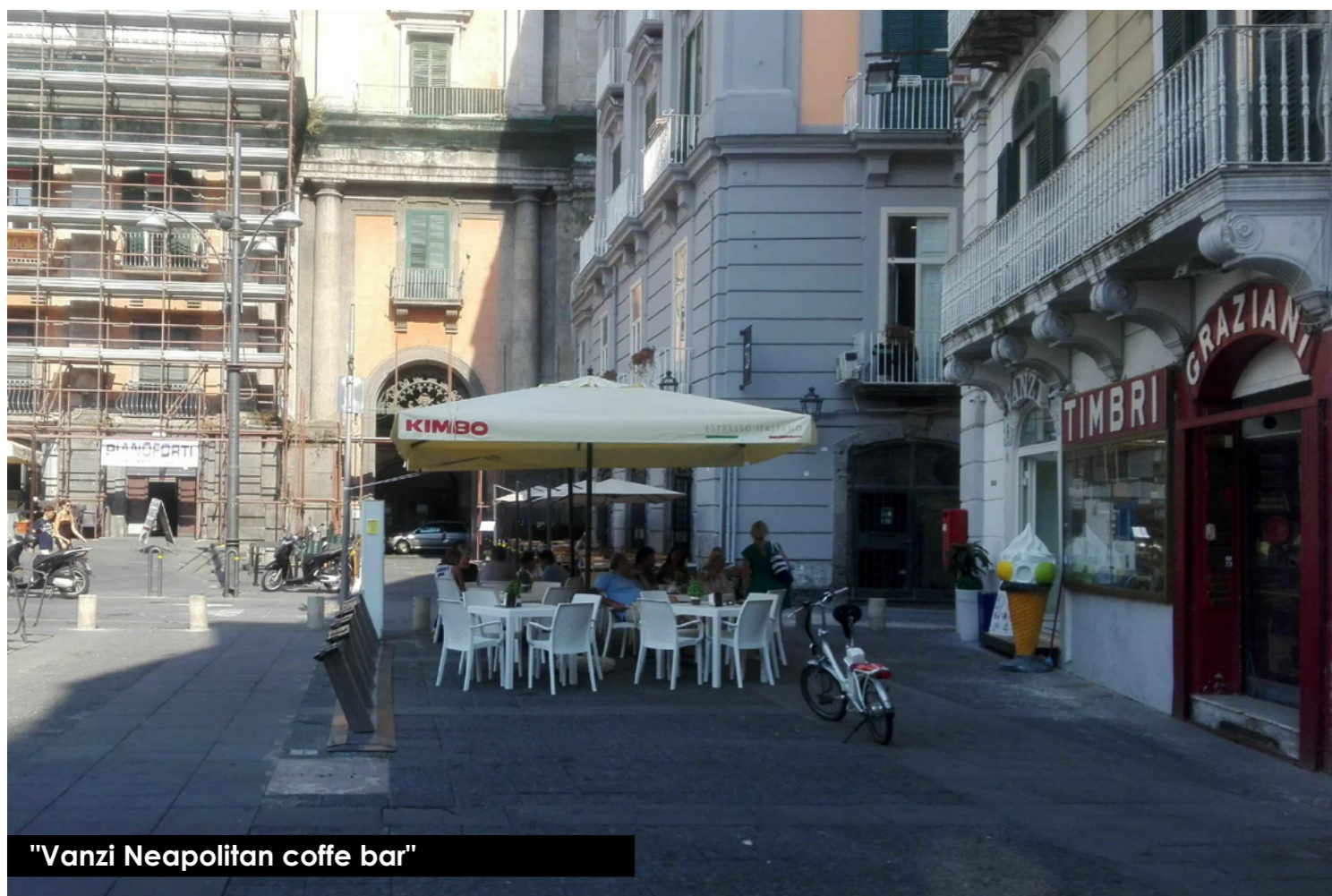

"Vanzi Neapolitan coffe bar"

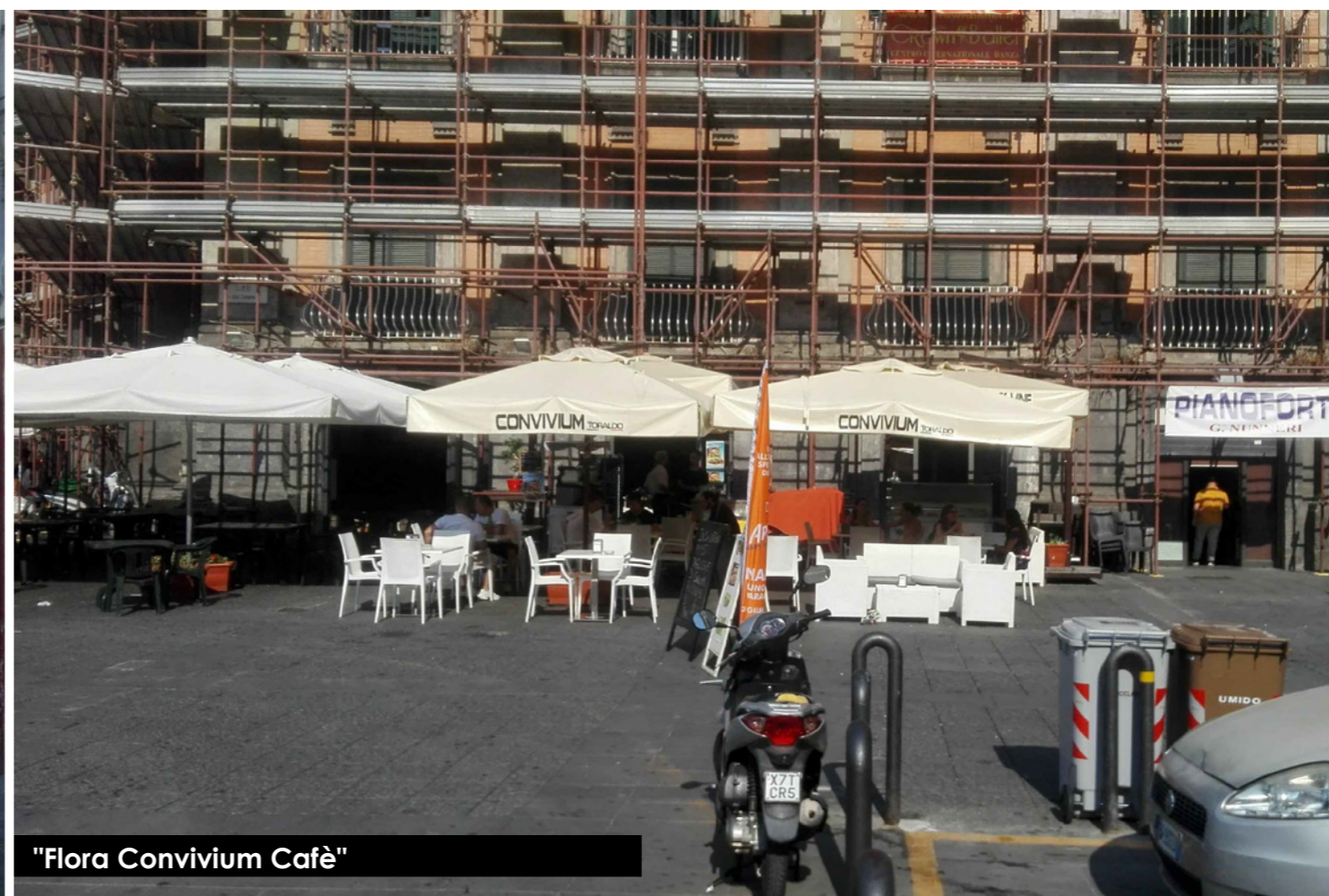

"Flora Convivium Cafè"

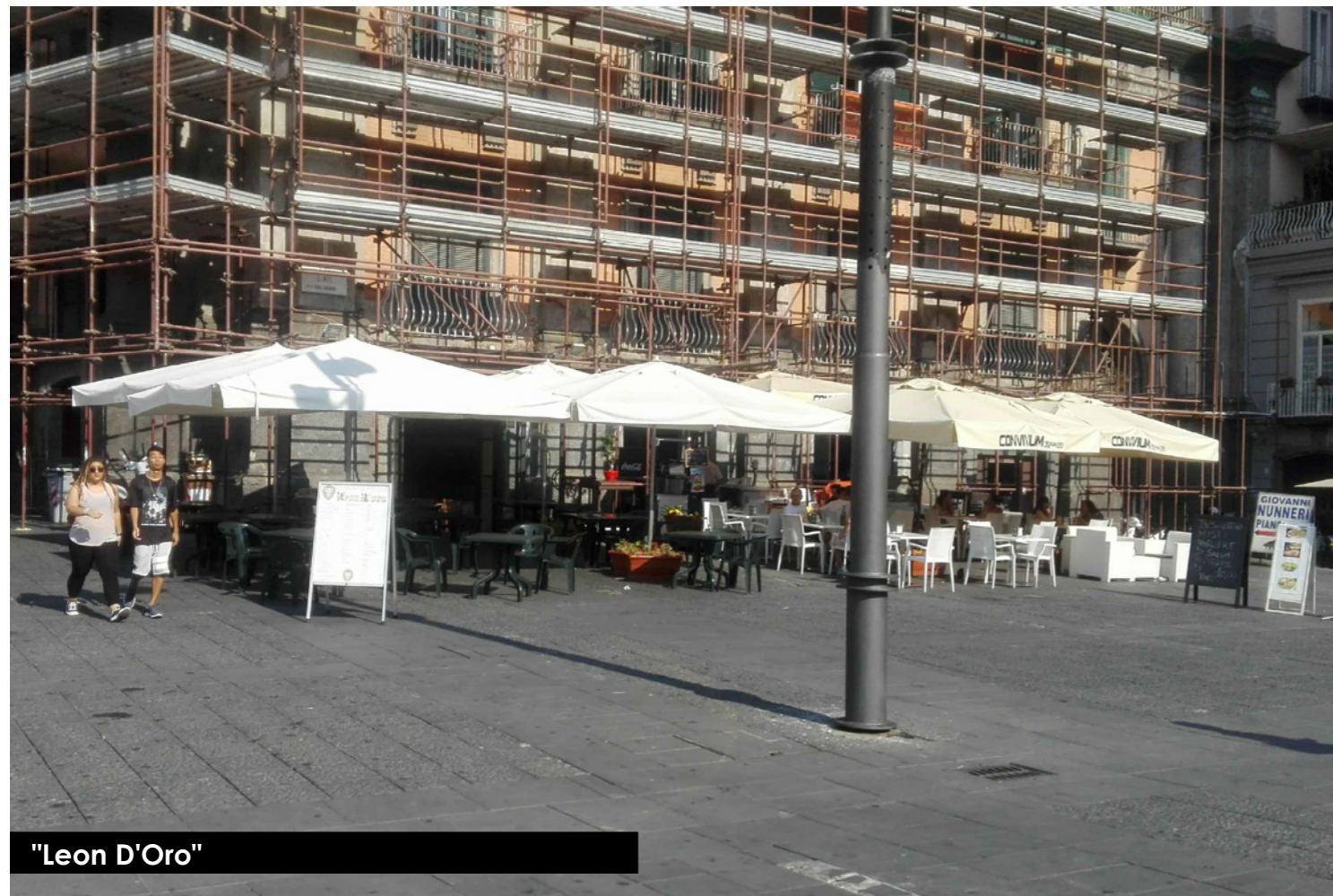

"Leon D'Oro"



"Il Tempo del vino e delle Rose"

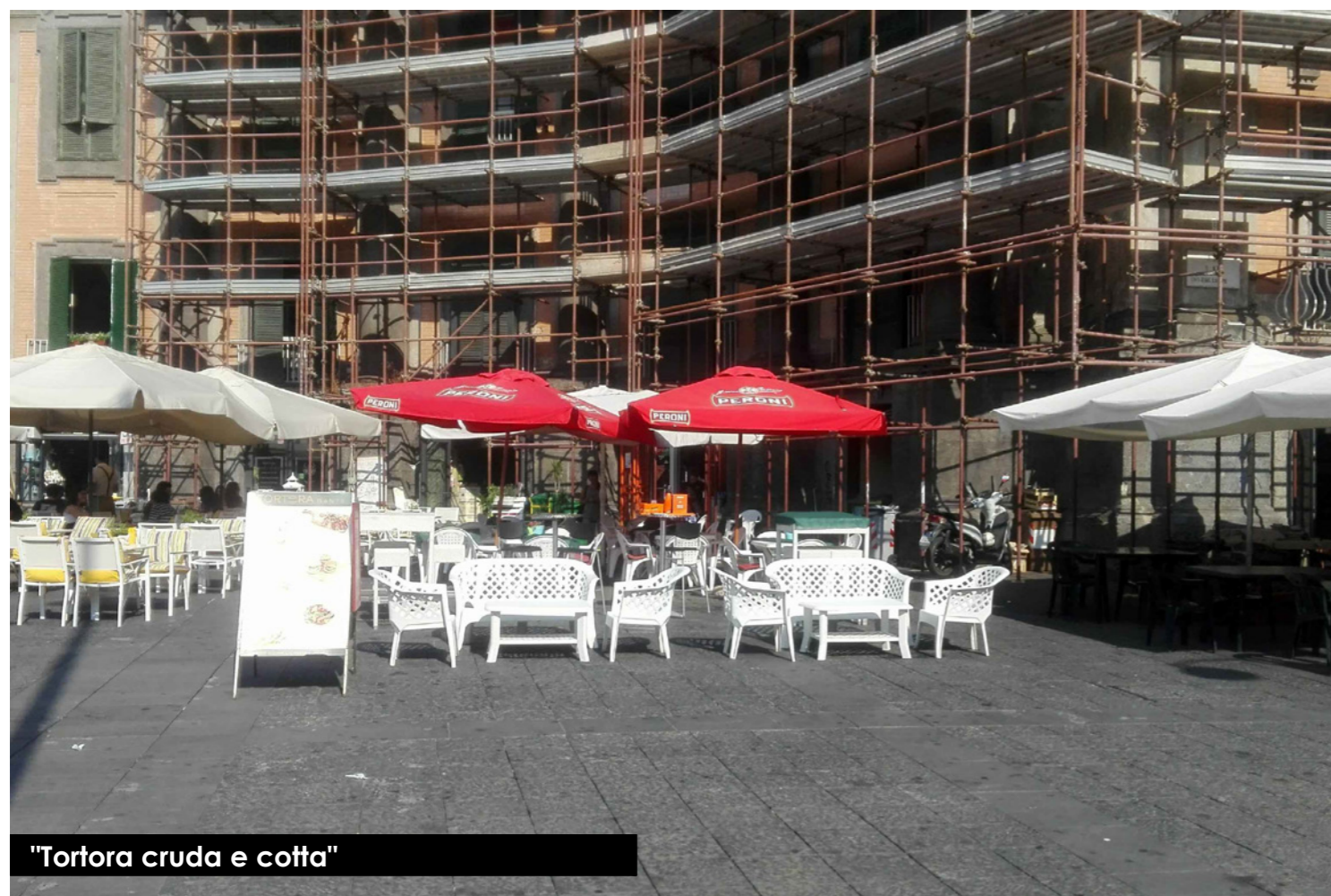

"Tortora cruda e cotta"

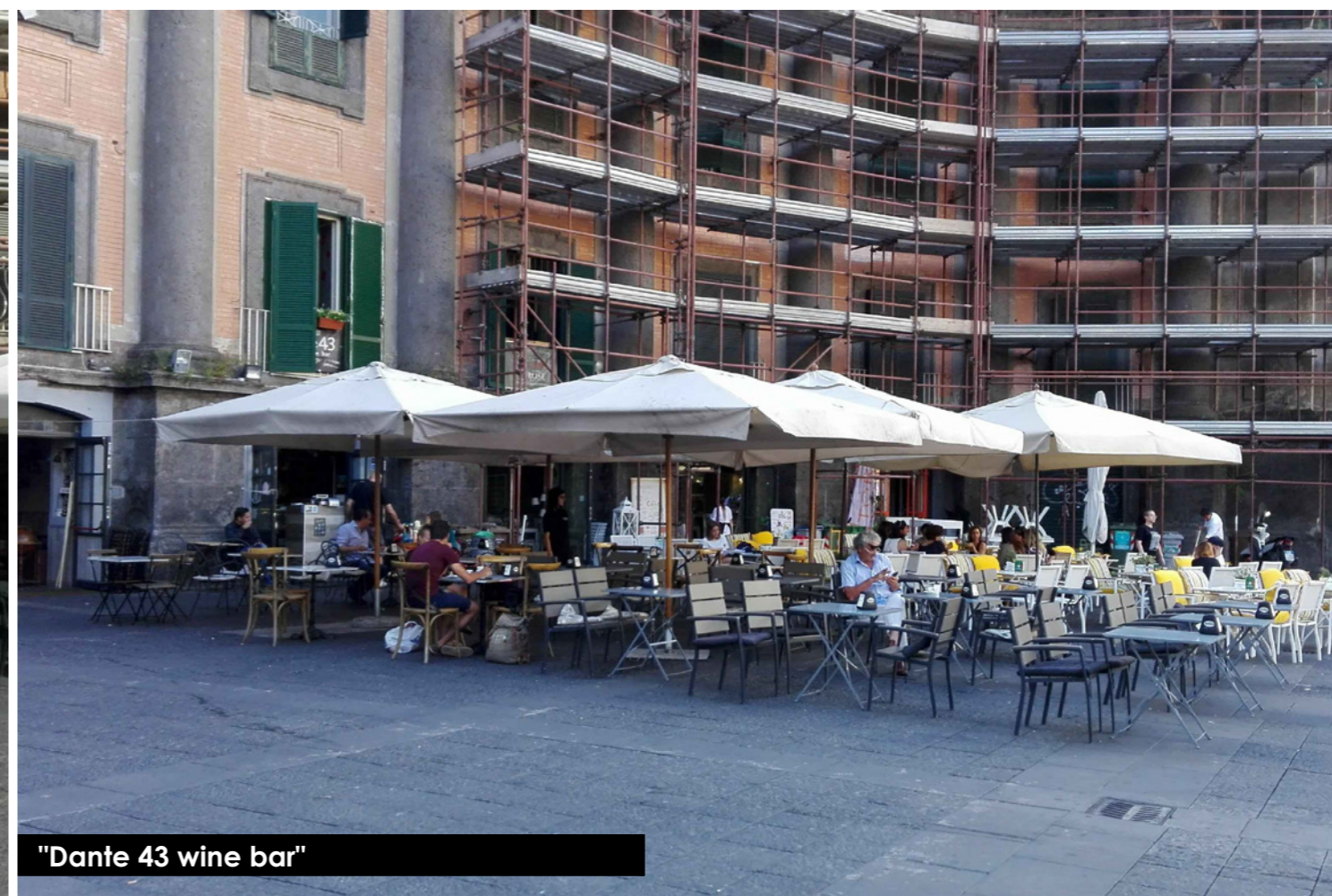

"Dante 43 wine bar"



"Caffè dei Barbarechi"



"Caffetteria Dante"

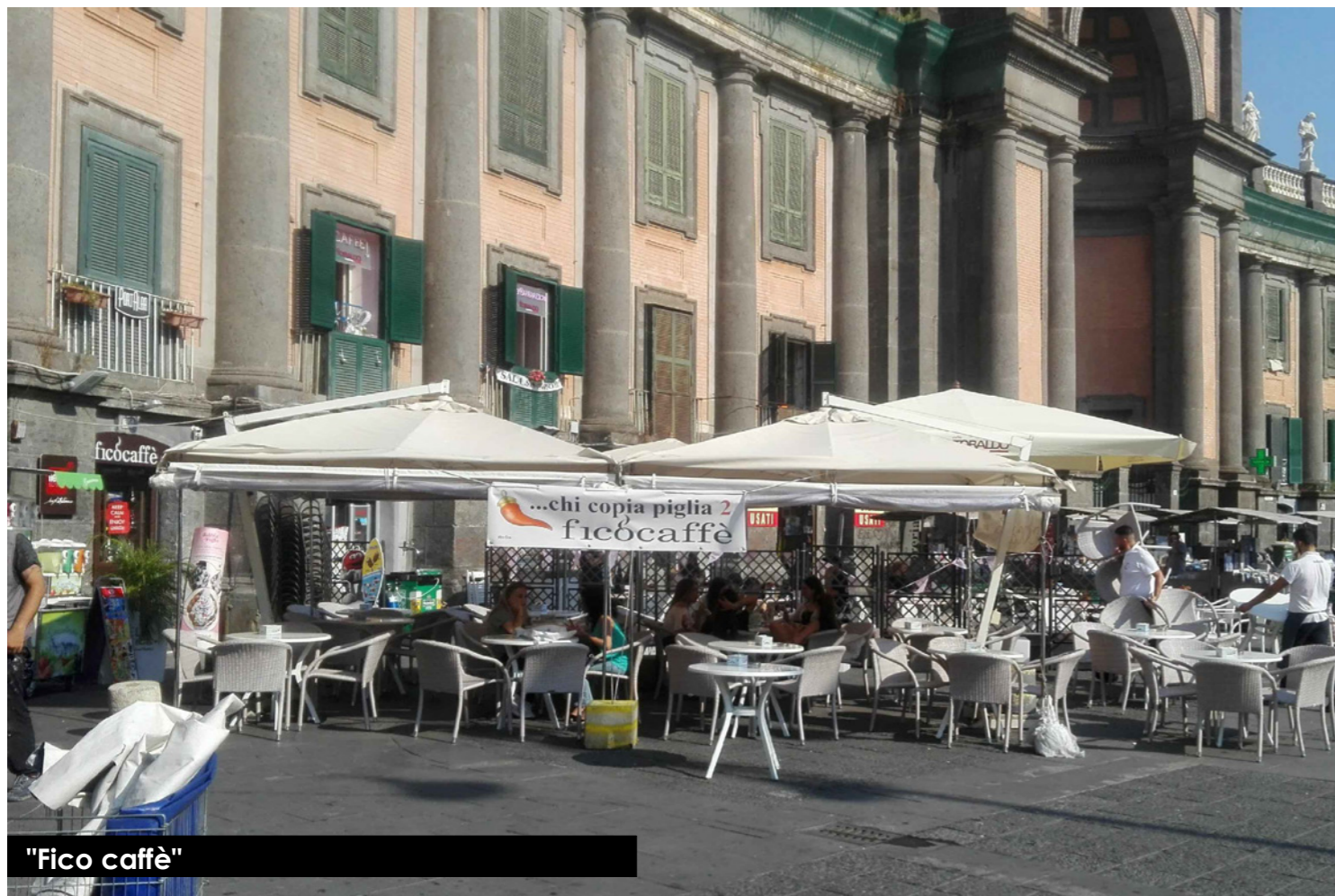

"Fico caffè"



"O cerriglio trattoria tipica"

Tipologie di dehors presenti:
 A1 tavoli e sedie
 B1 (A1 con ombrellone)
 n° ombrelloni: 33
 n° posti a sedere: 506

Vanzi Neapolitan coffe bar _ 25 ottobre 2018



Ristorante AI 53 _ 25 ottobre 2018



Fico caffè _ 25 ottobre 2018



Tortora cruda e cotta _ 25 ottobre 2018



Criticità

- La tipologia di allestimento intralcia il passaggio, non si integra in maniera armonica con le caratteristiche della piazza e non garantisce il rispetto della quinta scenica urbana
- I dehors rilevati non presentano caratteristiche dimensionali, tecnologiche tipologiche, cromatiche omogenee.
- Presenza di teli di chiusura perimetrale in PVC trasparente durante la stagione invernale.

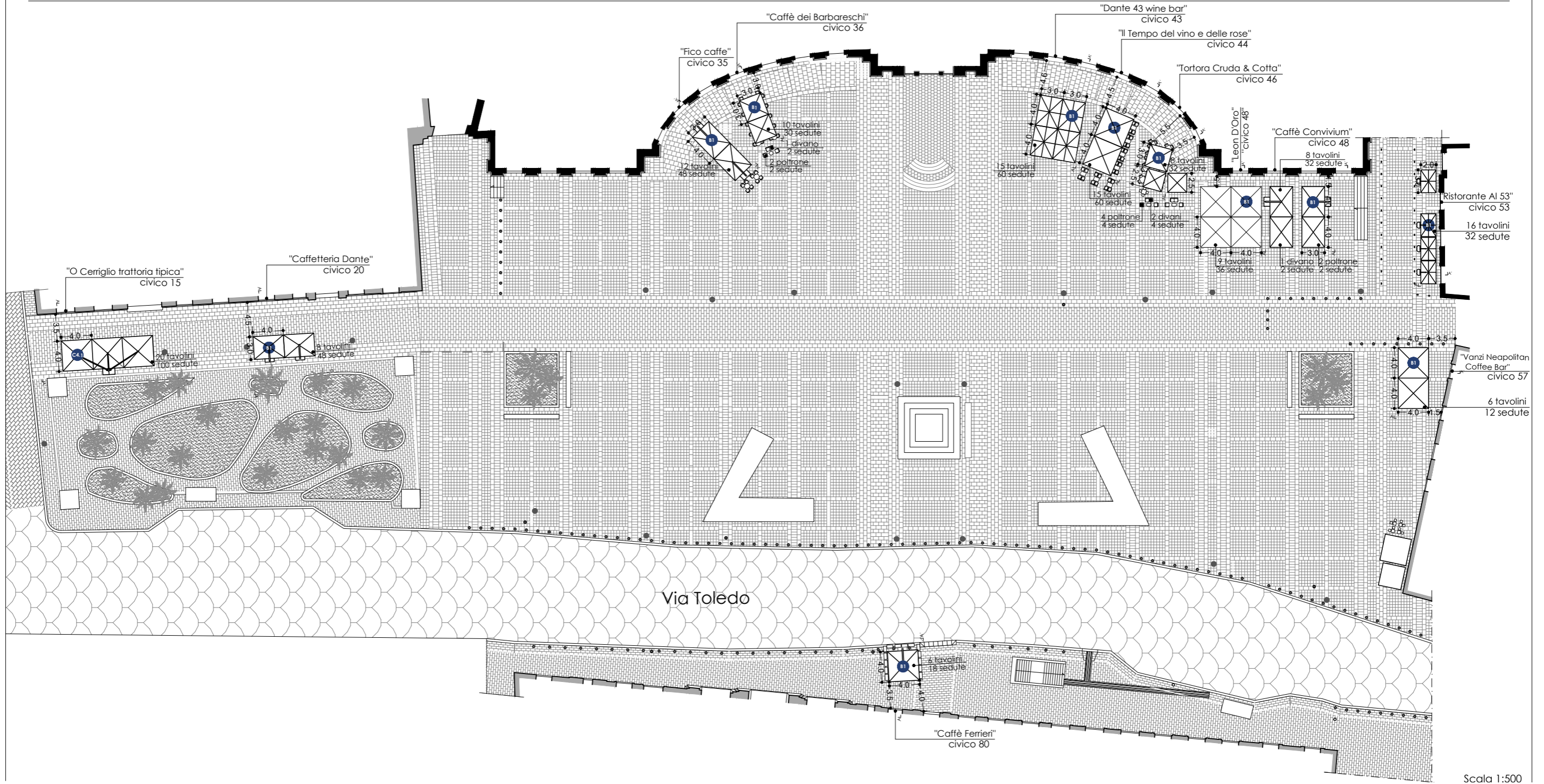

PIANTE

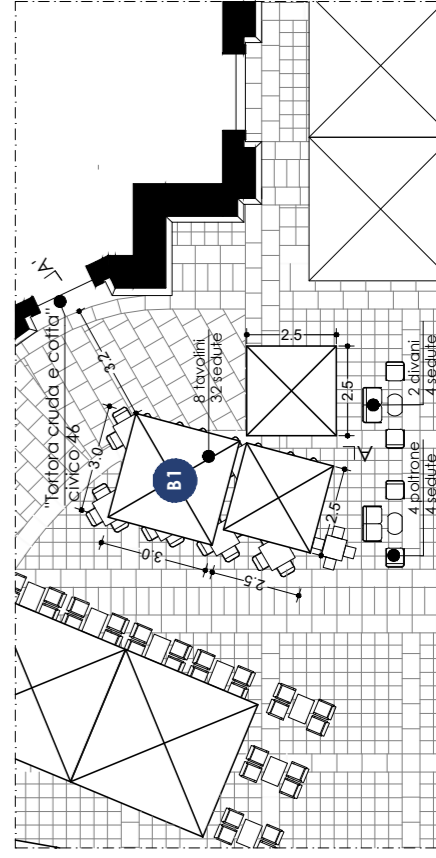
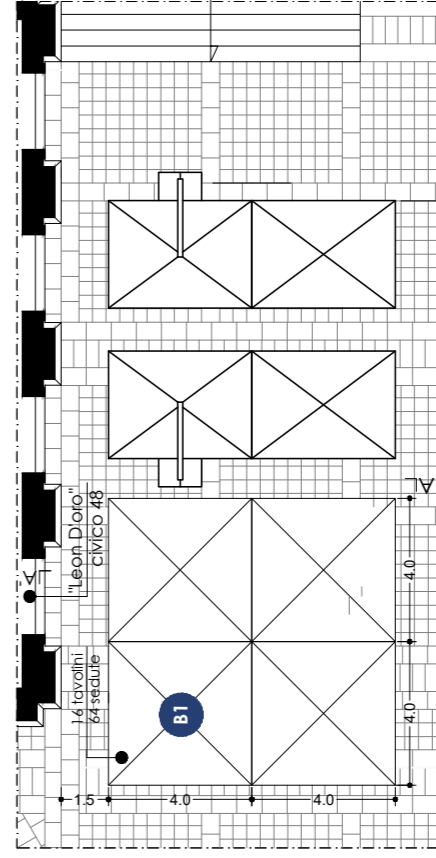
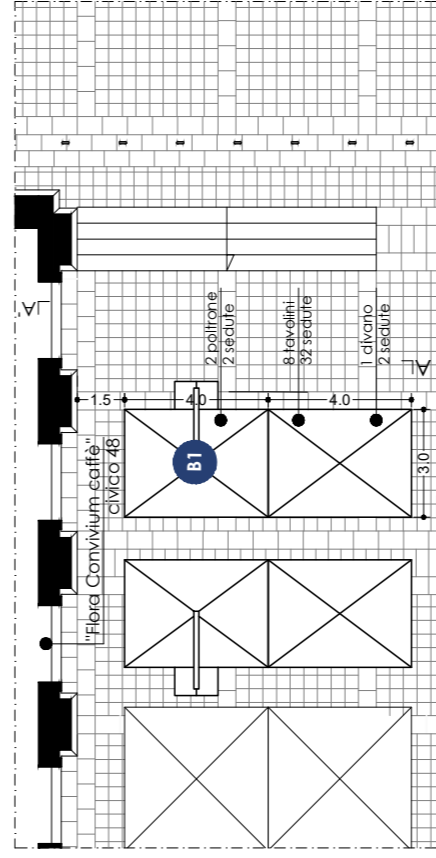
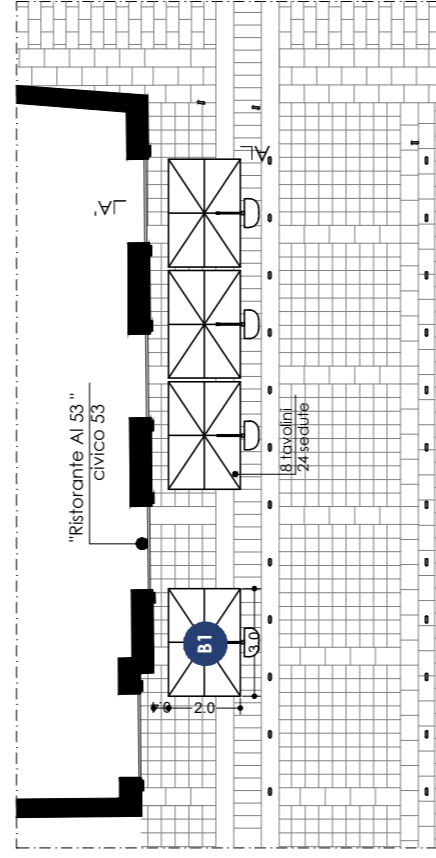
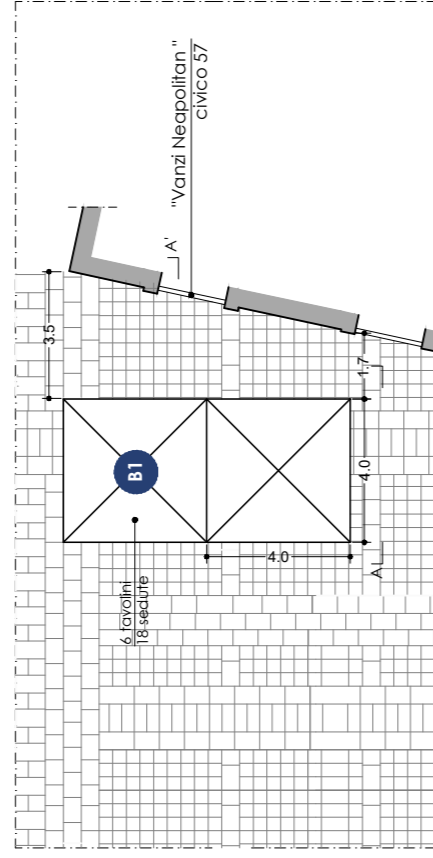
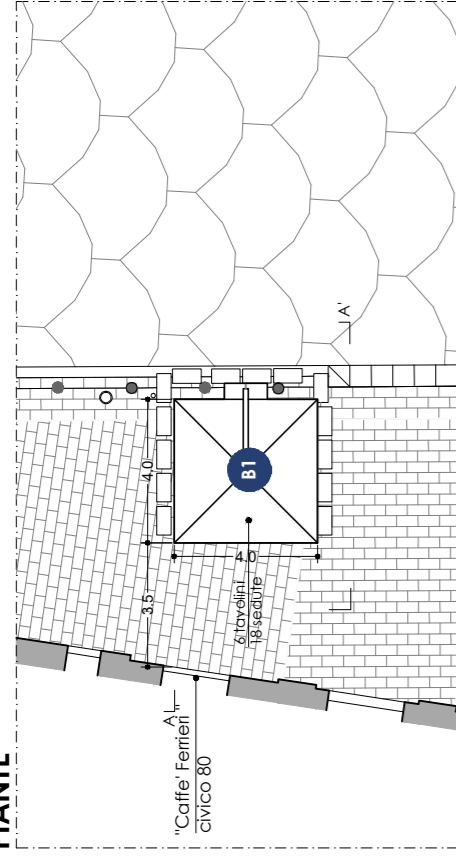

SEZIONI

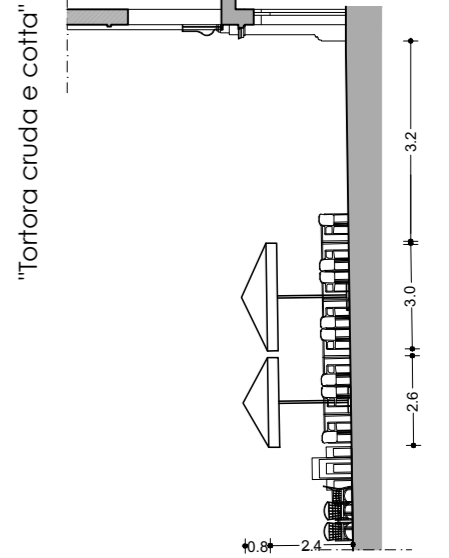
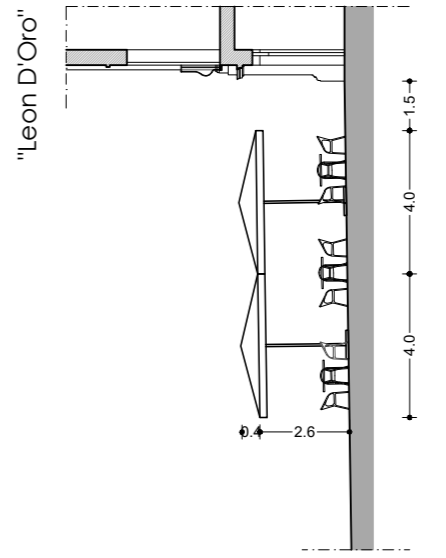
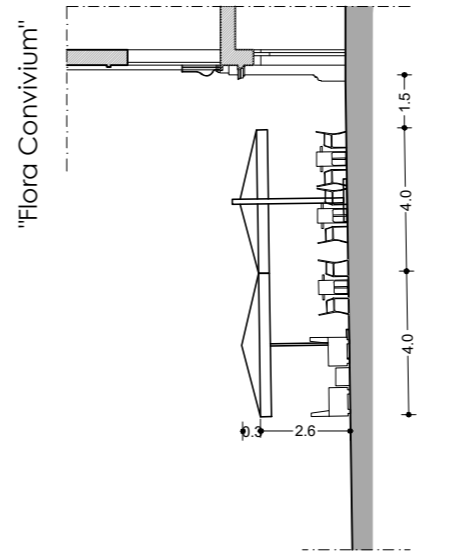
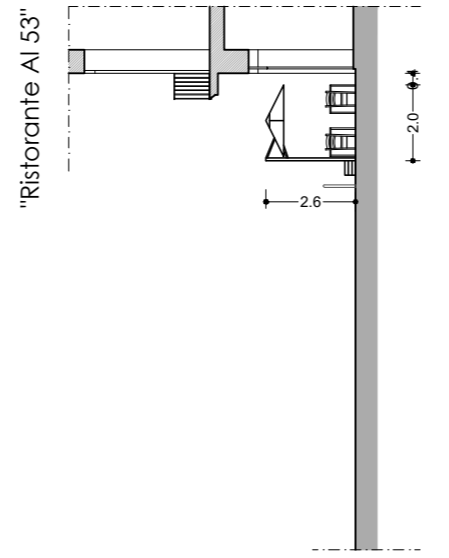
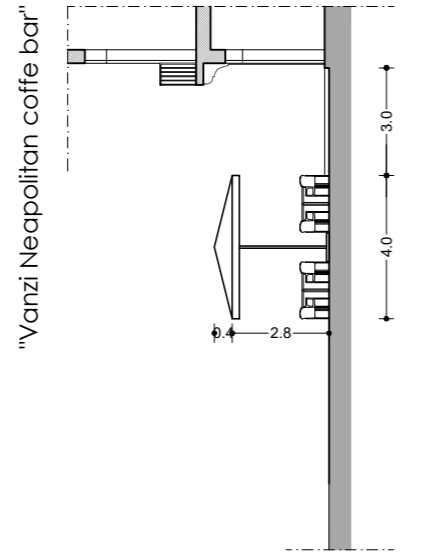
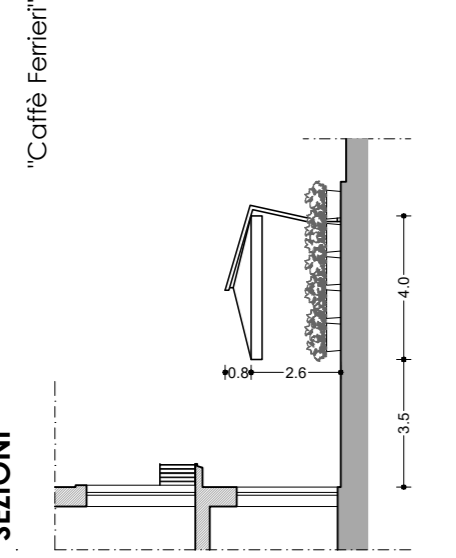

Tipologie di dehors presenti:
A1 tavoli e sedie
B1 (A1 con ombrellone)
n° ombrelloni: 33
n° posti a sedere: 508

Caffè Ferrieri _ 25 ottobre 2018



Vanzi Neapolitan coffe bar _ 25 ottobre 2018

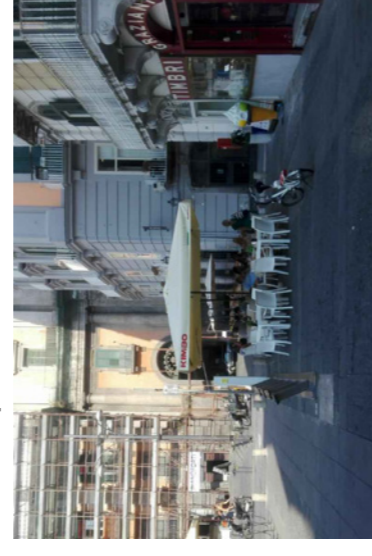

Ristorante Al 53 _ 25 ottobre 2018



Flora Convivium caffè _ 25 ottobre 2018

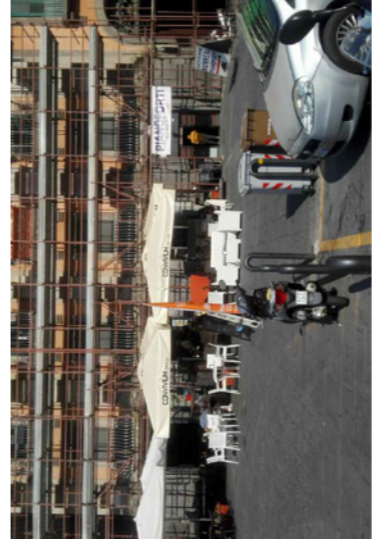

Leon D'Oro _ 25 ottobre 2018

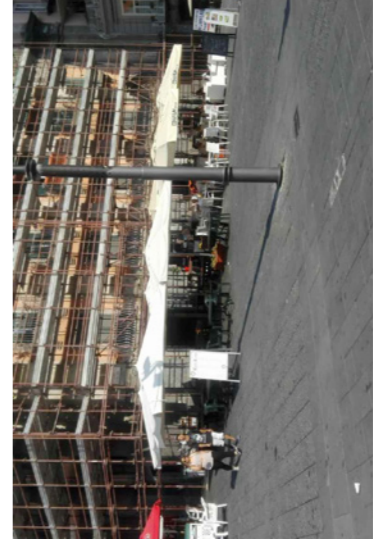

Tortora cruda e cotta _ 25 ottobre 2018



PIANTE

SEZIONI

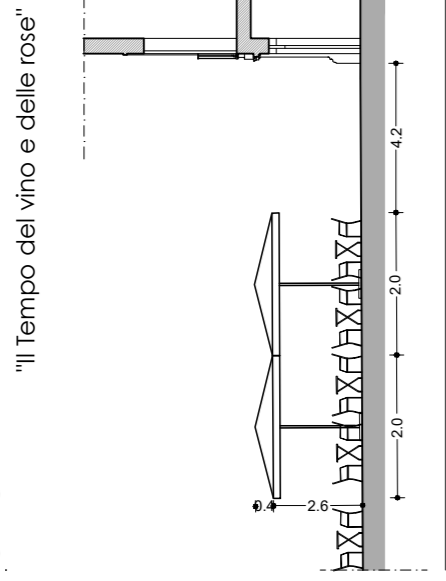
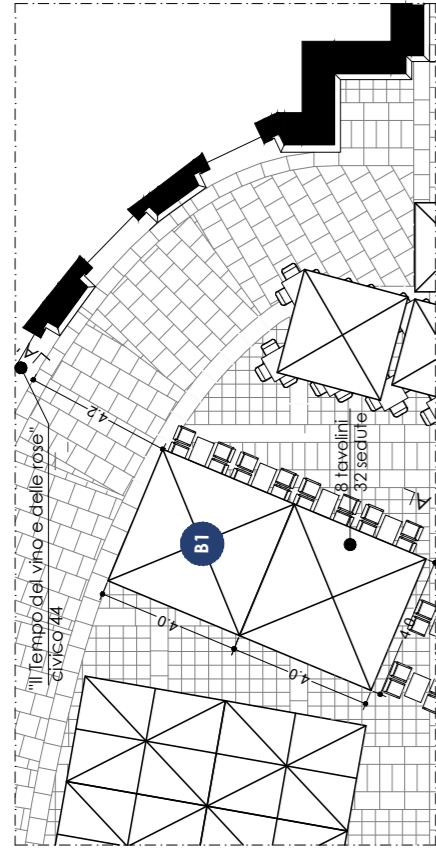

Tipologie di dehors presenti:
A1 tavoli e sedie
B1 (A1 con ombrellone)
n° ombrelloni: 33
n° posti a sedere: 508

Il Tempo del vino e delle rose _ 25 ottobre 2018

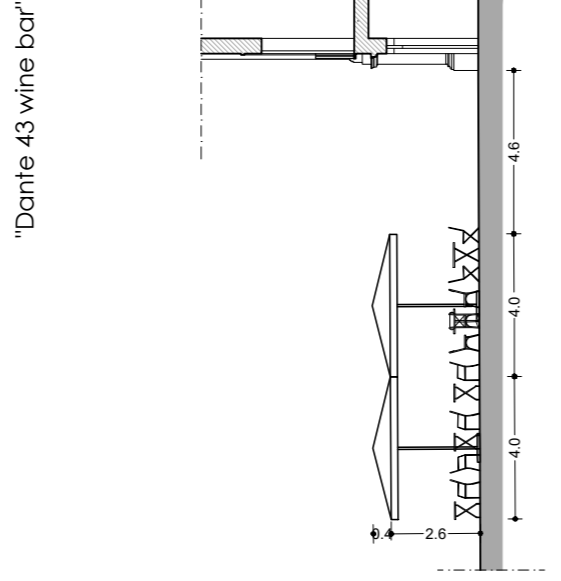
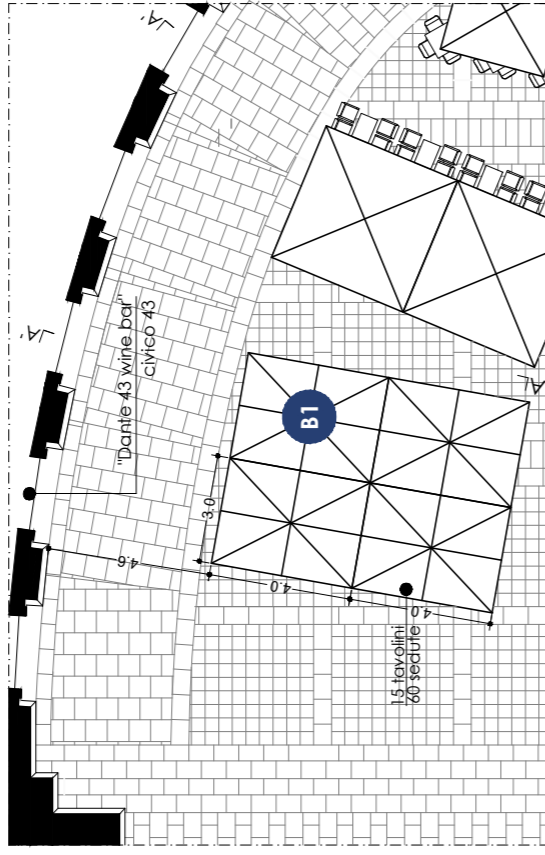

Dante 43 wine bar _ 25 ottobre 2018

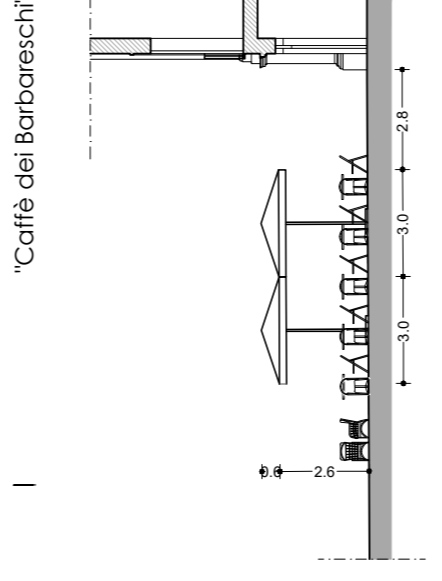
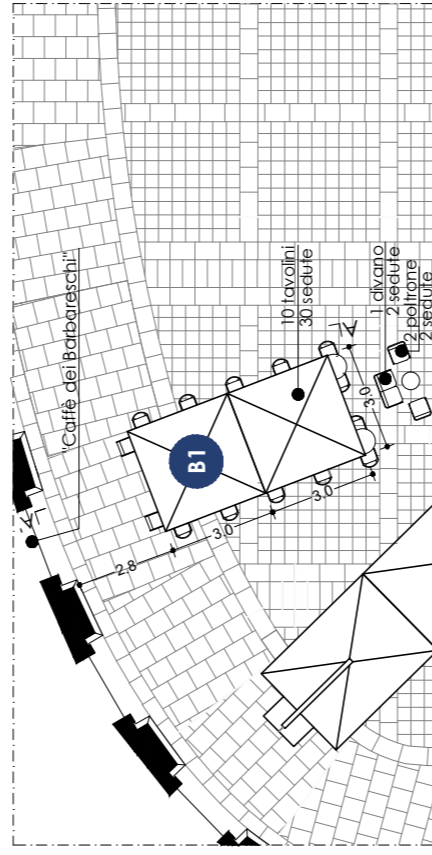
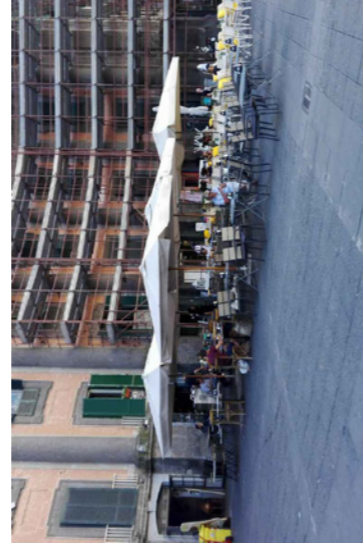

Caffè dei Barbareschi _ 25 ottobre 2018

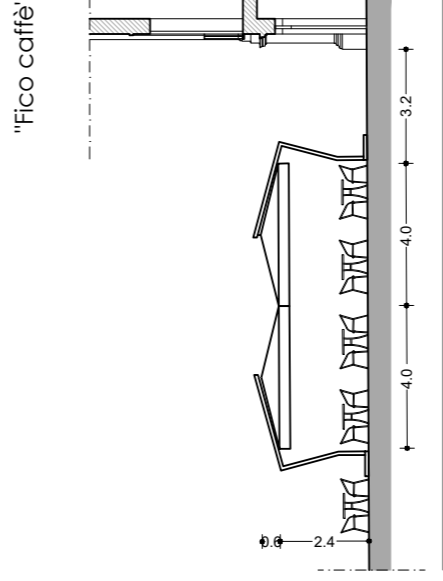
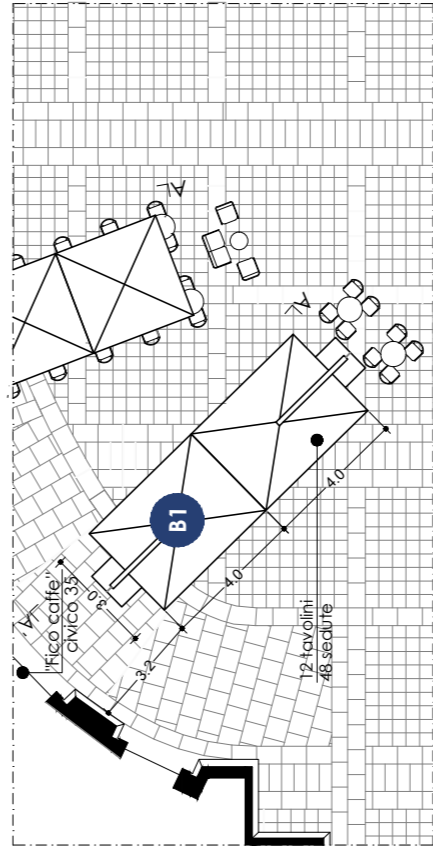

Fico caffè _ 25 ottobre 2018

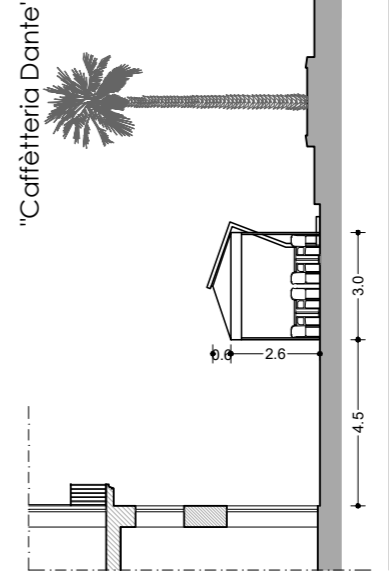
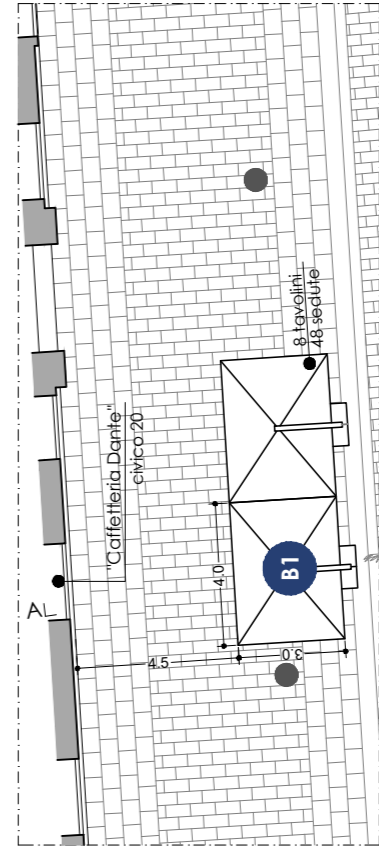

Caffetteria Dante _ 7 marzo 2018

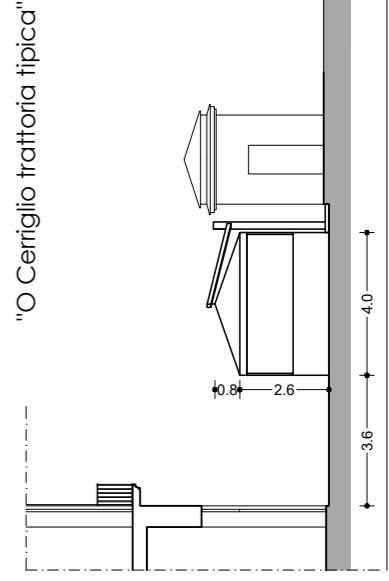
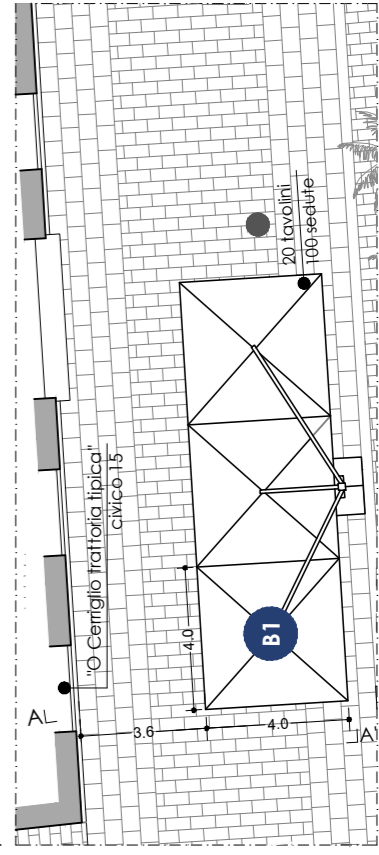

O' Cerriglio trattoria tipica _ 7 marzo 2018



Tipologie di dehors consentiti:

- A1 tavoli e sedie
 - C1.1 (A1 con ombrellone e sistemi di delimitazione)
 - C4.1 (A1 con copertura stabile a teli e sistemi di delimitazione)
- n° ombrelloni: 32**
n° posti a sedere: 428

A1

Tavoli e sedie

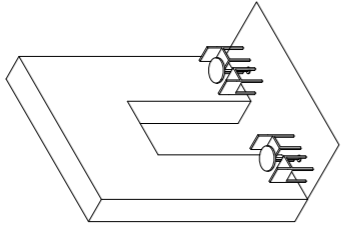

A1 con ombrellone e sistemi di delimitazione

C1.1

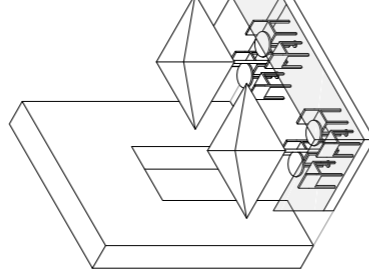

A1 con delimitazione stabile a teli e sistemi di delimitazione

C4.1

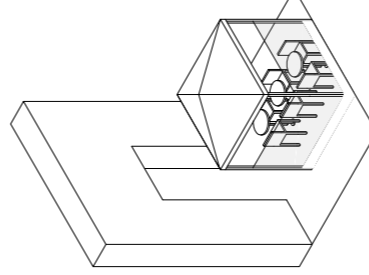

Moduli 4,0 x 4,0 m

Ombrellone / copertura a teli
 Tipologie di dehors: B1, C1 / C4
 mq: 16,0
 n. tavoli: da 4 a 6, max 80 x 80 cm
 n. posti: max 16

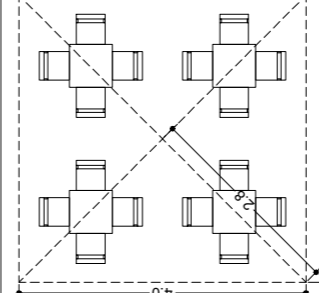

Moduli 3,0 x 4,0 m

Ombrellone / copertura a teli
 Tipologie di dehors: B1, C1 / C4
 mq: 12,0
 n. tavoli: da 4 a 6, max 80 x 80 cm
 n. posti: max 12

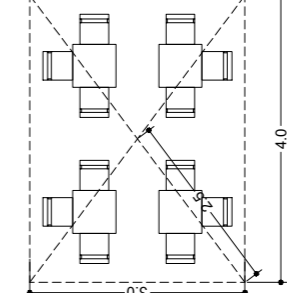

Modulo 3,0 x 3,0 m

mq: 9,0
 n. tavoli: da 3 a 4, max 60 x 60 cm
 n. posti: max 9

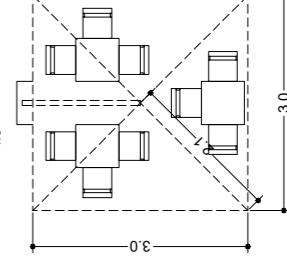

Modulo 2,0 x 3,0 m

mq: 6,0
 n. tavoli: 2, max 60 x 60 cm
 n. posti: max 6

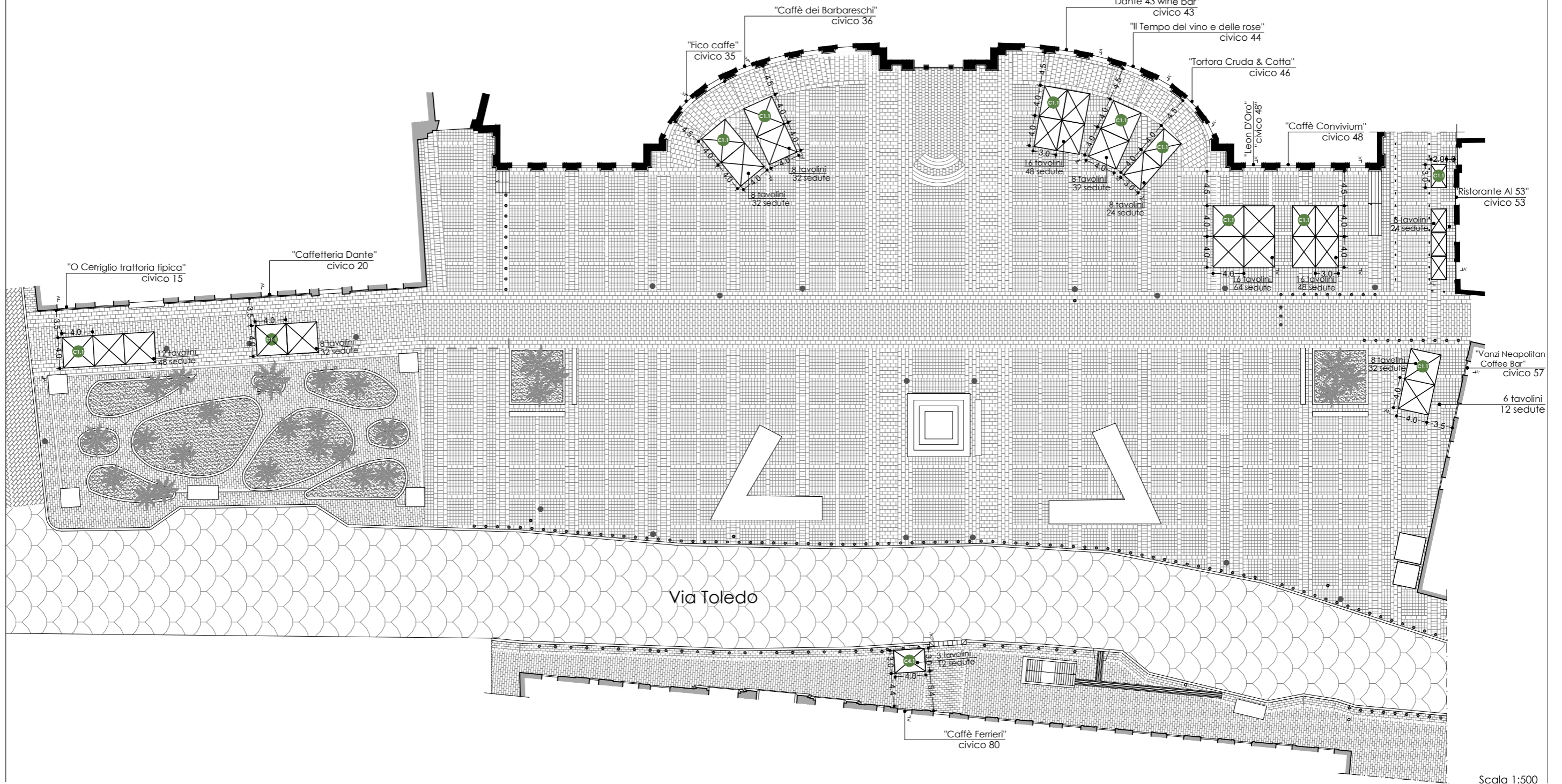
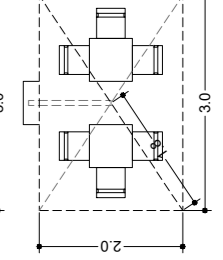

PIANTE

SEZIONI

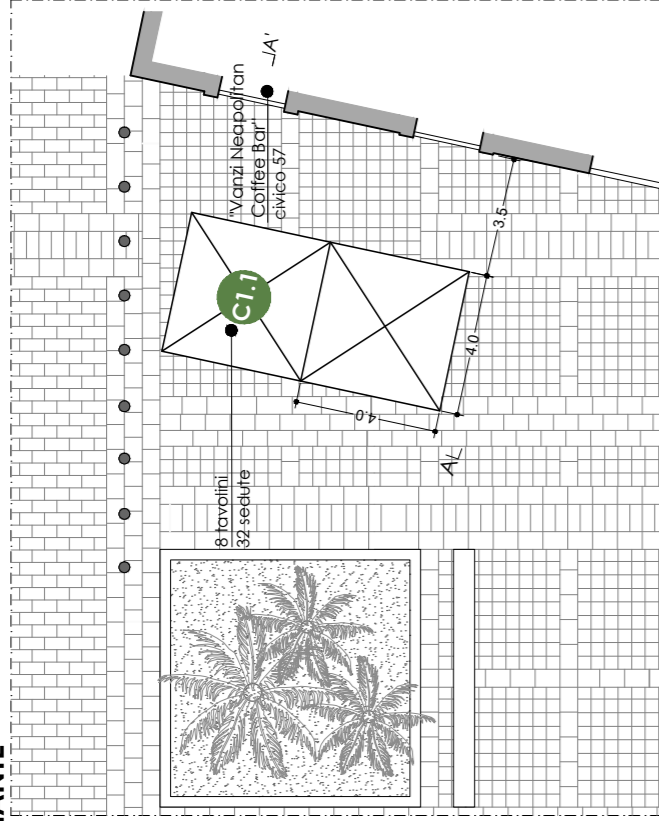

"Vanzì Neapolitan coffe bar"

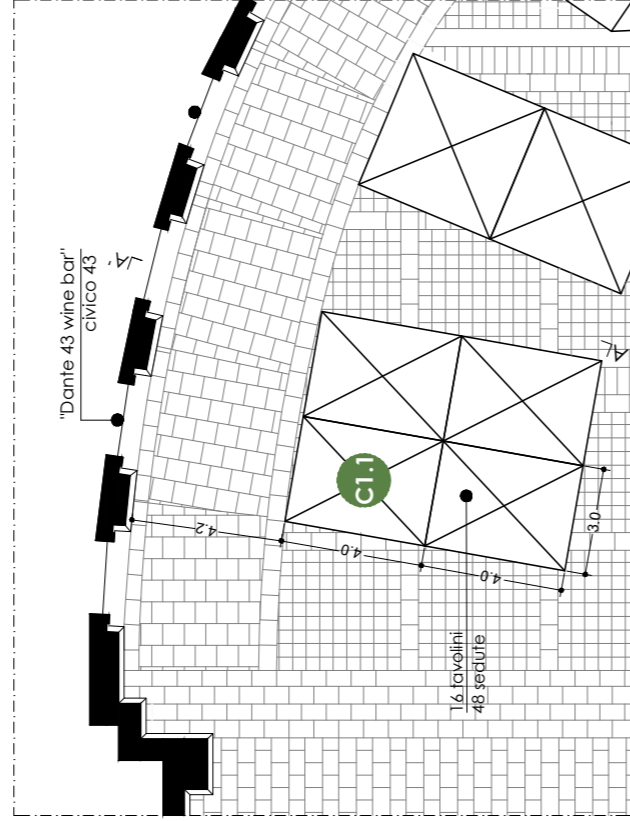
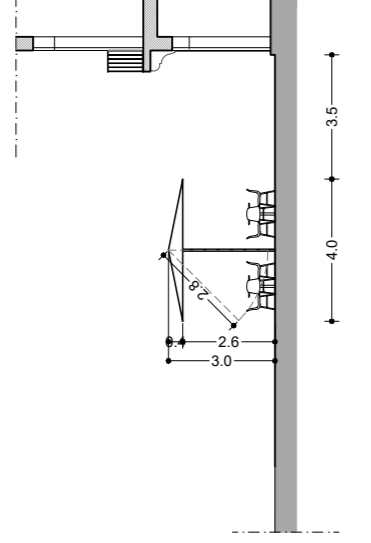

"Dante 43 wine bar"

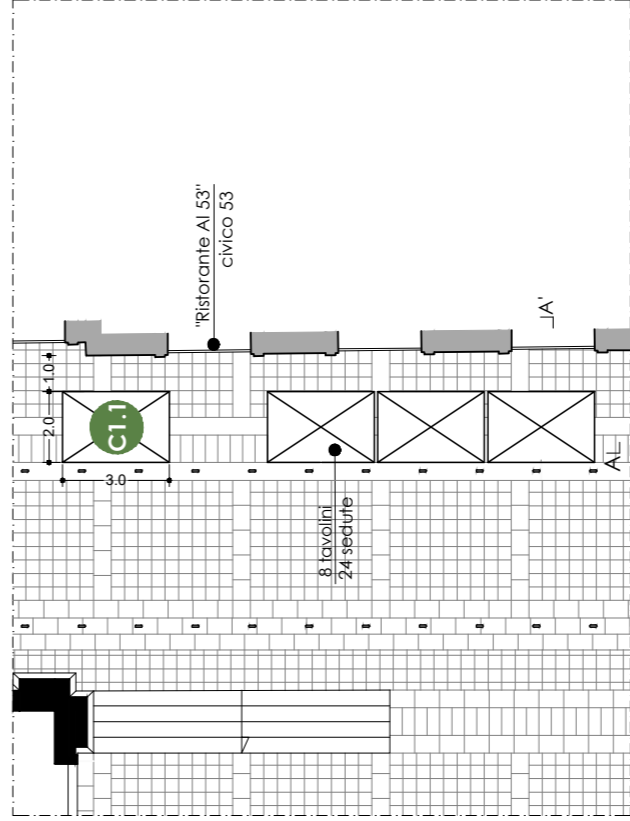
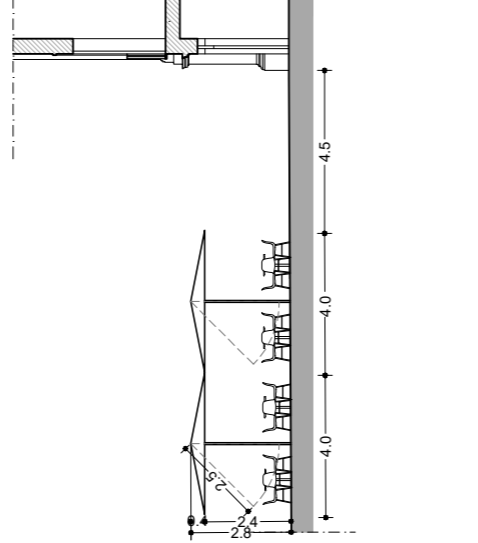

"Ristorante Al 53"

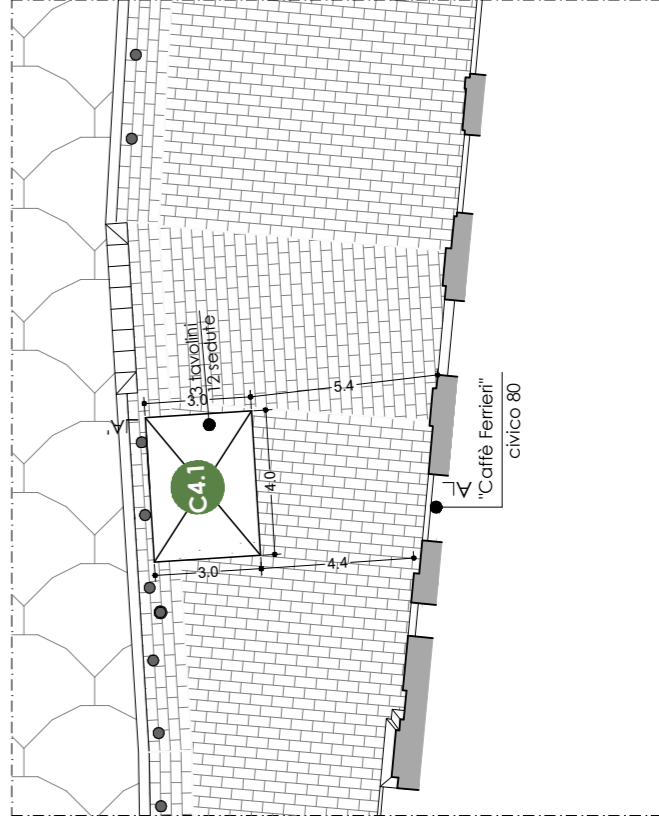
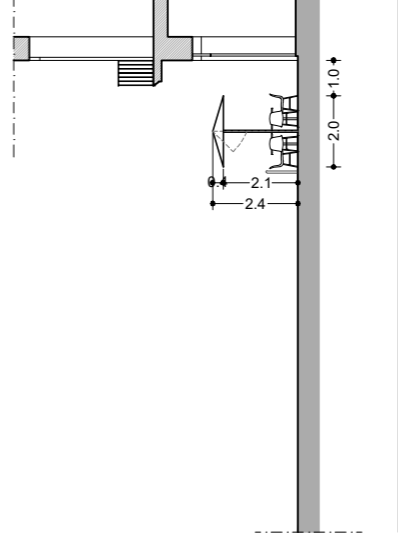

"Caffè Ferrieri"

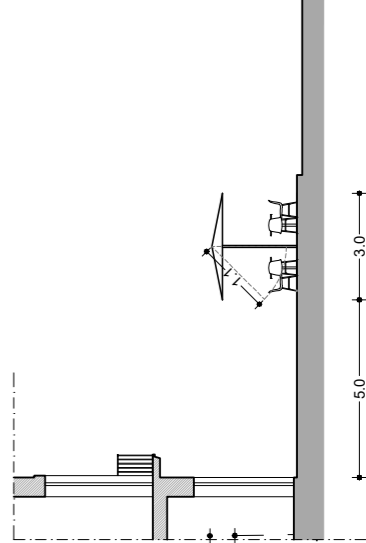

Tipologie di dehors consentiti:

- A1 tavoli e sedie
- B1 (A1 con ombrellone)
- C1.1 (A1 con ombrellone e sistemi di delimitazione)
- C4.1 (A1 con copertura stabile a teli e sistemi di delimitazione)
- n° ombrelloni: 32
- n° posti a sedere: 428

A1

Tavoli e sedie

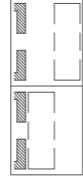
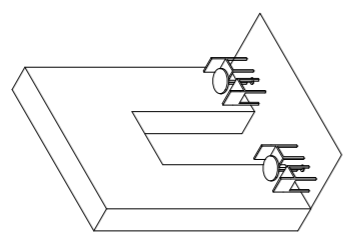

C1.1

A1 con ombrellone e sistemi di delimitazione

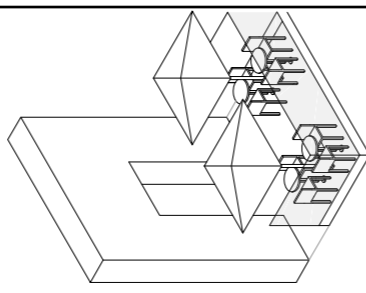

C4.1

A1 con delimitazione stabile a teli e sistemi di delimitazione

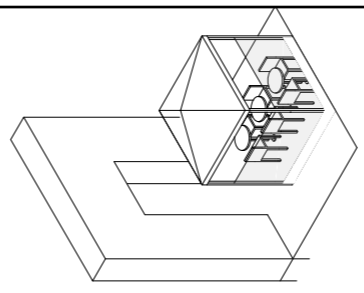

Moduli 4,0 x 4,0 m
Ombrellone / copertura a teli
Tipologie di dehors: B1, C1 / C4
mq: 16,0
n. tavoli: da 4 a 6, max 80 x 80 cm
n. posti: max 16

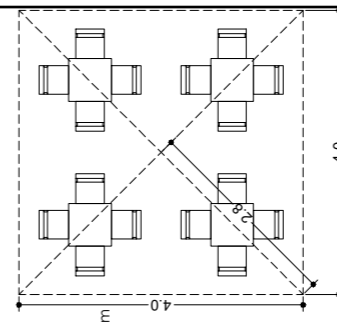

Moduli 3,0 x 4,0 m
ombrellone / copertura a teli
Tipologie di dehors: B1, C1 / C4
mq: 12,0
n. tavoli: da 4 a 6, max 80 x 80 cm
n. posti: max 12

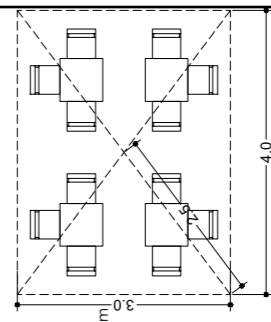

Linea Guida

- Si raccomanda il posizionamento dei dehors (tipologia C1.1) a 4,50 m. dall'emiciclo per garantire il rispetto della quinta architettonica della piazza e al contempo un adeguato passaggio dei flussi pedonali.
- Per i tratti di minore importanza si raccomanda il posizionamento dei dehors tipologia (C1.1) a 3,50 m. dagli edifici per garantire un adeguato passaggio dei flussi pedonali.

Studio per la regolamentazione di occupazione di suolo pubblico per attività di ristorazione all'aperto finalizzata alla riqualificazione urbana e ambientale sostenibile del centro storico di Napoli sito Unesco

Ambito Urbano Dante-Toledo **Via Enrico Pessina**

Modalità di occupazione del suolo pubblico e linee guida per la regolamentazione

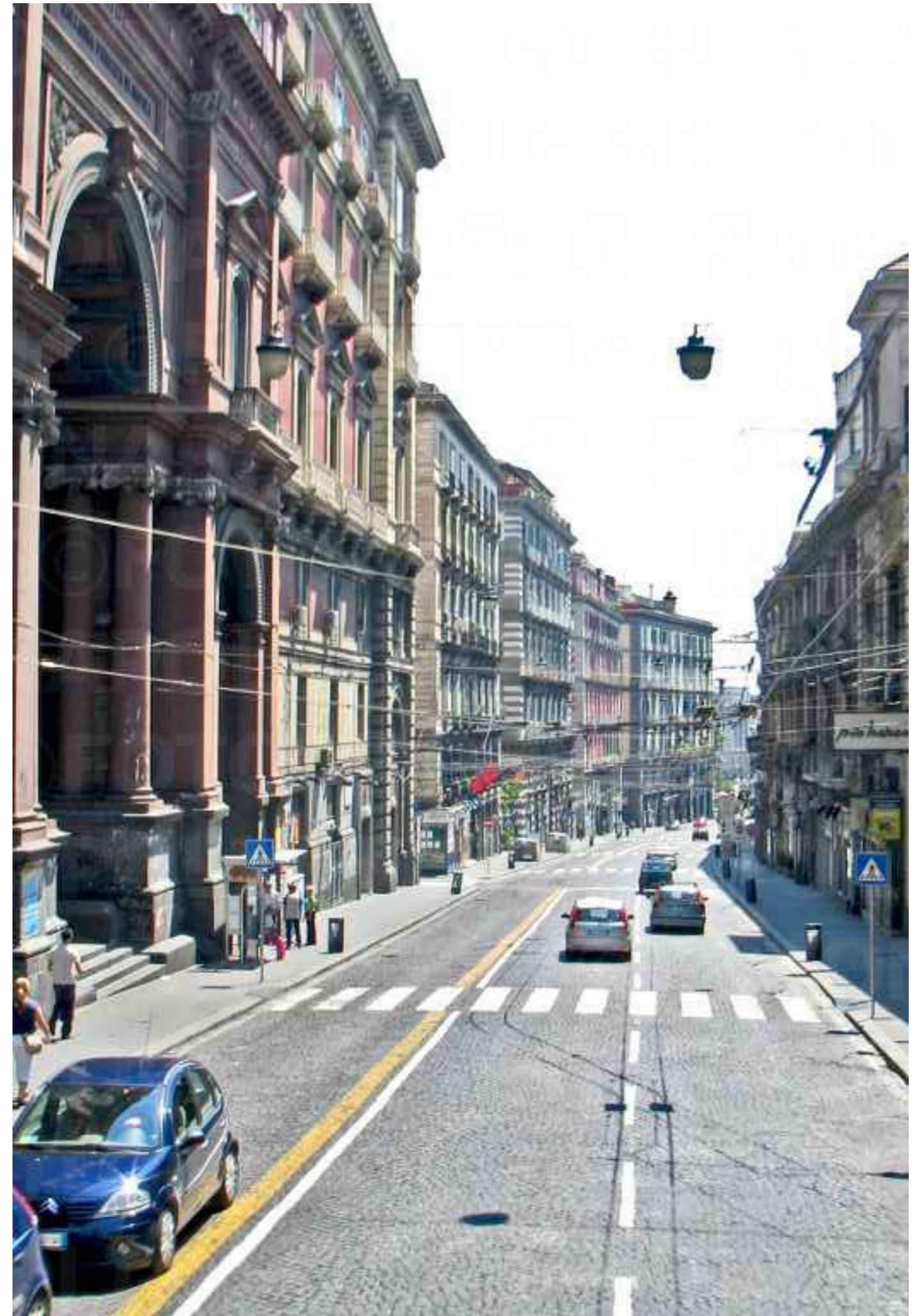



"Crema e cioccolato"

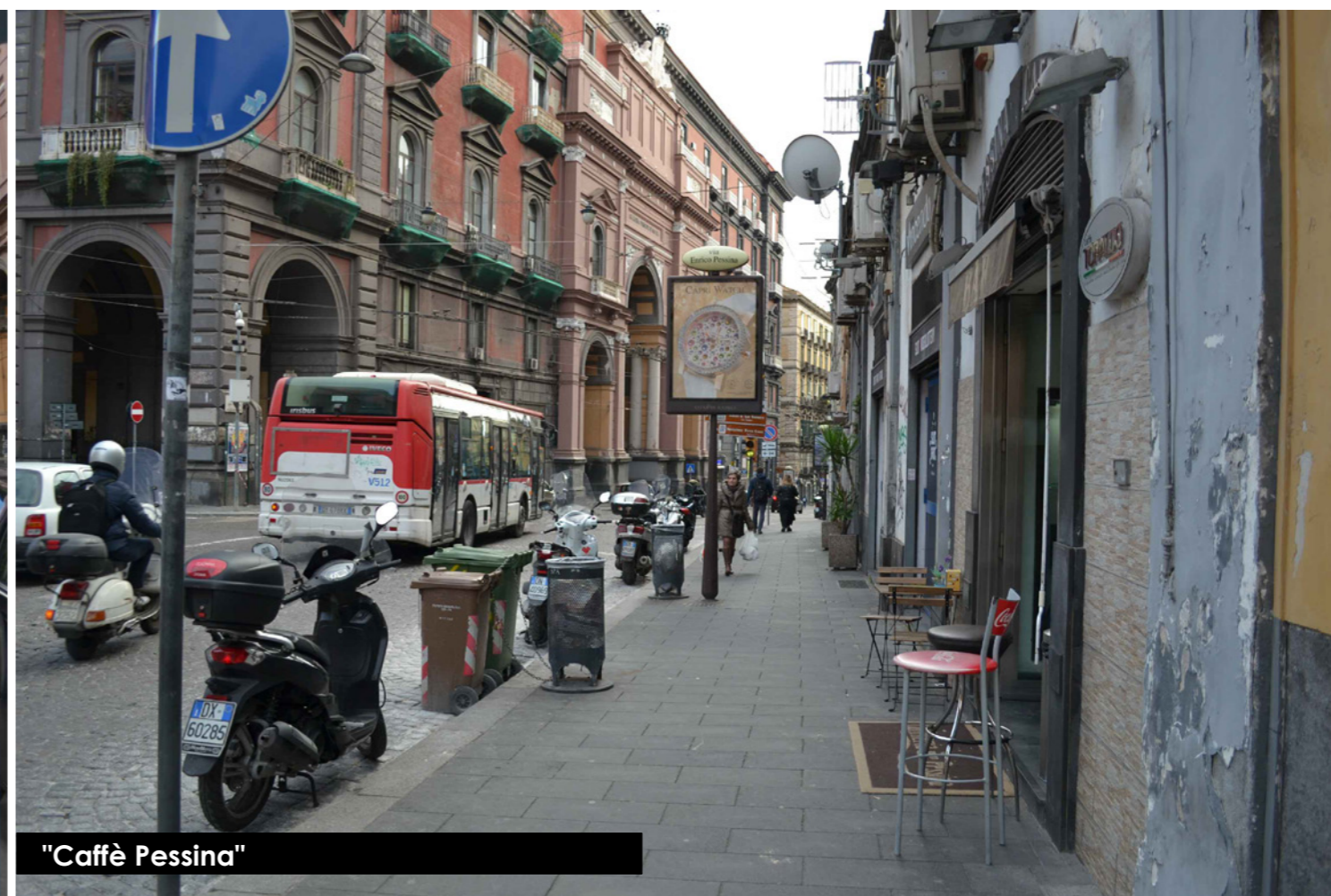

"Caffè Pessina"

SEZIONI

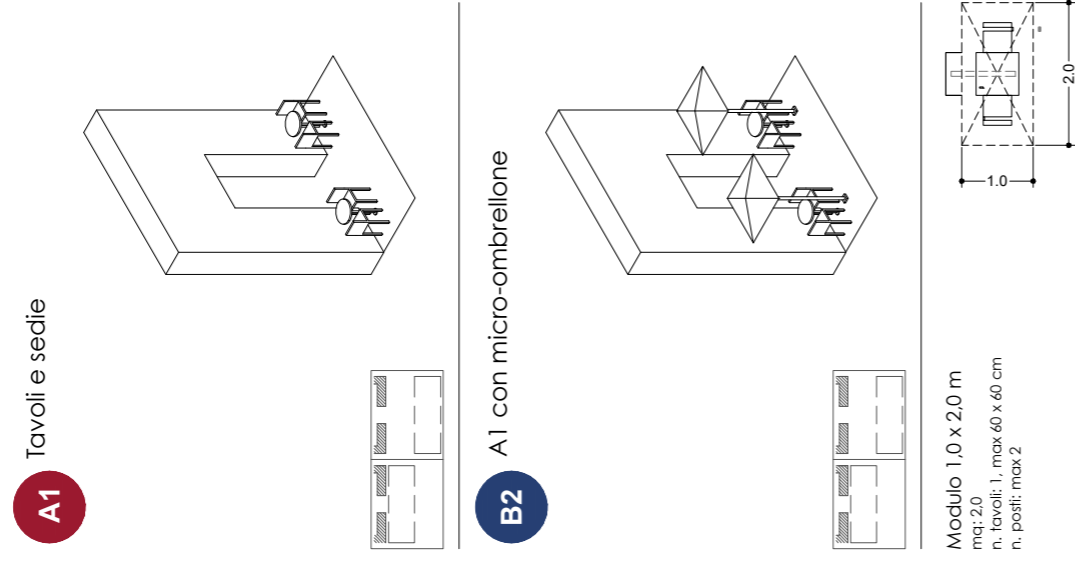
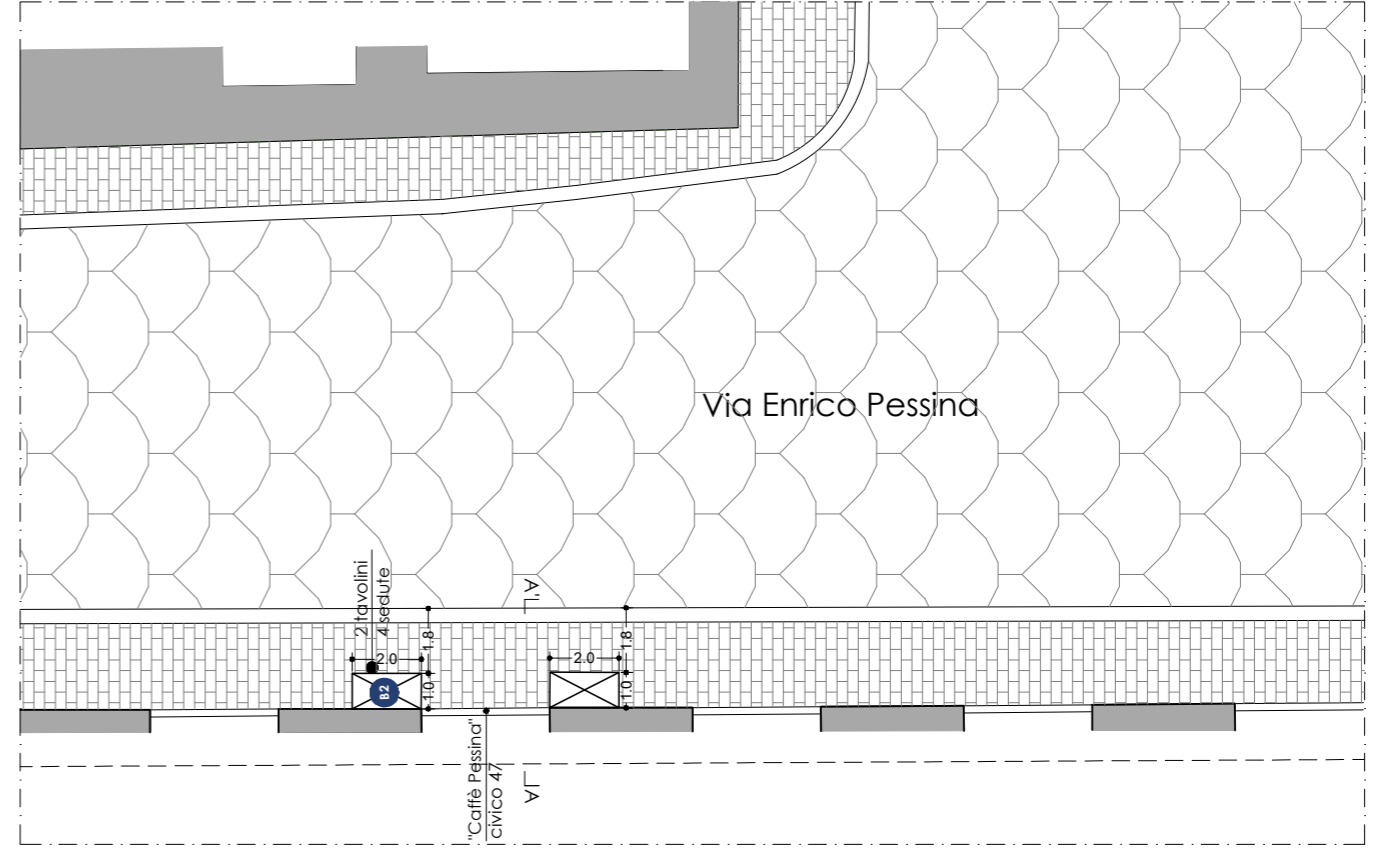
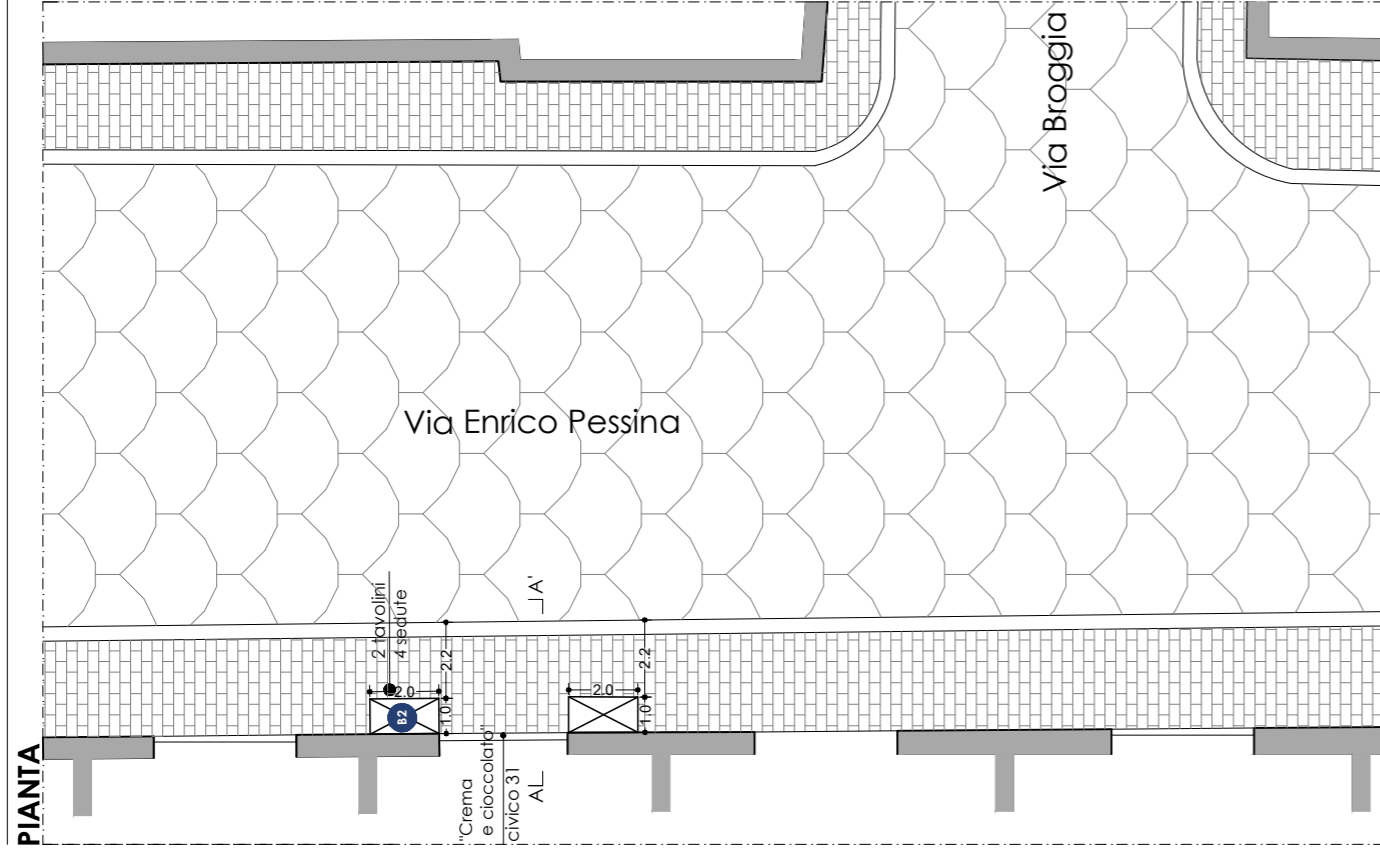

Tipologie di dehors consentiti:
A1 tavoli e sedie
B2 (A1 con micro-ombrellone)
n° ombrelloni: 4
n° posti a sedere: 8

Linea Guida

- Lungo i tratti di Via Pessina, strada di percorrenza carrabile caratterizzata da marciapiedi dalle dimensioni ridotte si raccomanda il posizionamento dei dehors solo in adiacenza agli edifici per garantire un adeguato passaggio dei flussi pedonali
- Dimensione micro-ombrelloni 1.0 x 2.00

Studio per la regolamentazione di occupazione di suolo pubblico per attività di ristorazione all'aperto finalizzata alla riqualificazione urbana e ambientale sostenibile del centro storico di Napoli sito Unesco

Ambito Urbano Dante-Toledo Via Micco Spadaro

Modalità di occupazione del suolo pubblico e linee guida per la regolamentazione





"Caffè Belle Arti"

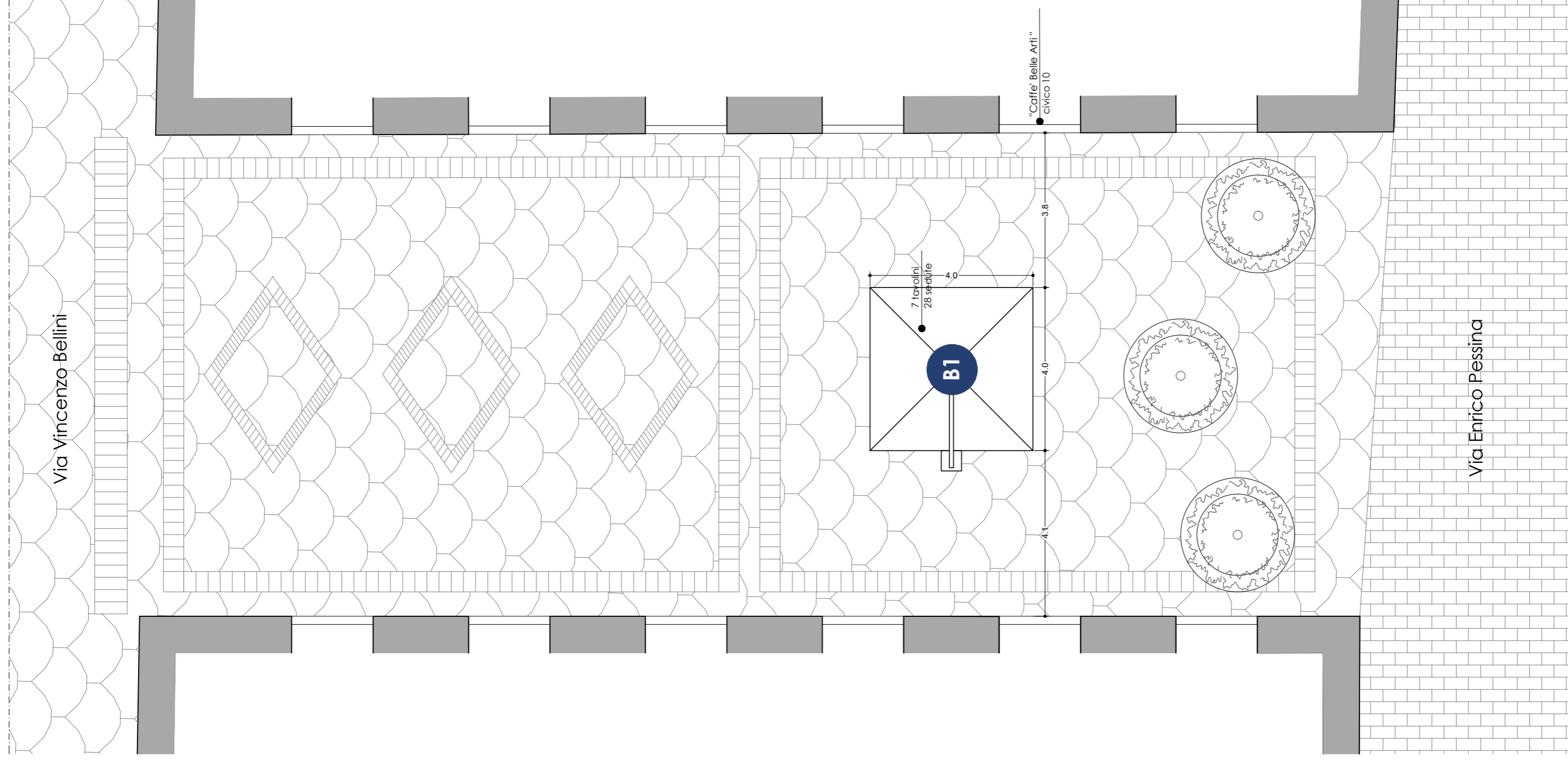

Tipologie di dehors presenti:
A1 tavoli e sedie
B1 (A1 con ombrellone)
n° ombrelloni: 1
n° posti a sedere: 28

Caffè Belle Arti _ 12 novembre 2018



Criticità

- I dehors rilevati non presentano caratteristiche dimensionali ,tipologiche, tecnologiche ,cromatiche omogenee;
- Presenza di teli di chiusura perimetrale in PVC trasparente durante la stagione invernale.

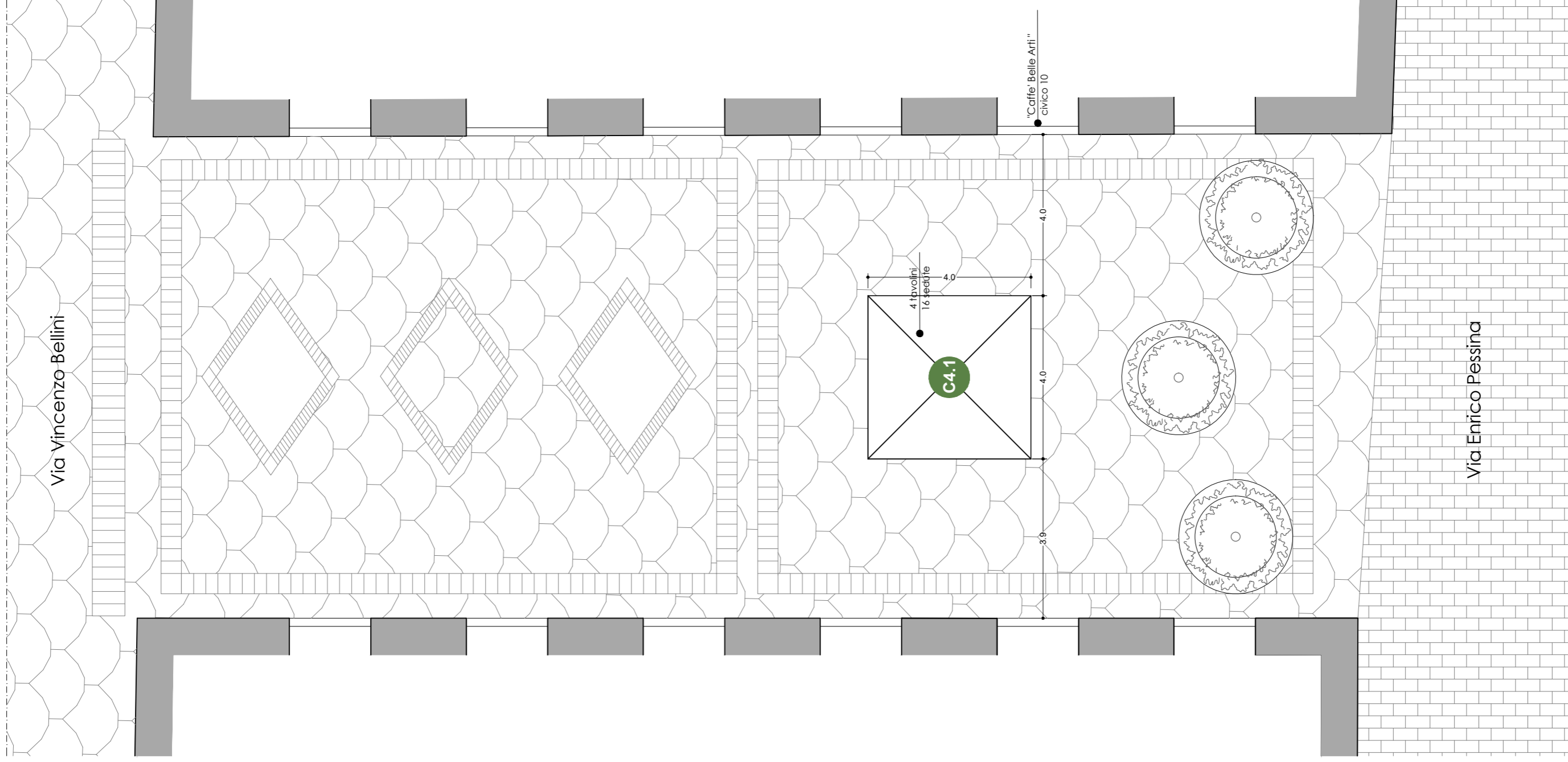

Tipologie di dehors consentiti:

A1 tavoli e sedie
 C4.1 (A1 con copertura stabile a teli e sistemi di delimitazione)
 n° ombrelloni: 1
 n° posti a sedere: 16

A1

Tavoli e sedie

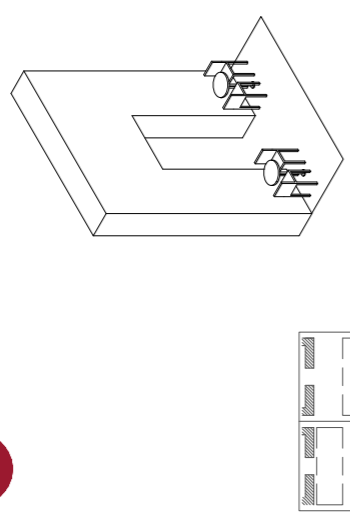

C4.1

A1 con delimitazione stabile a teli e sistemi di delimitazione

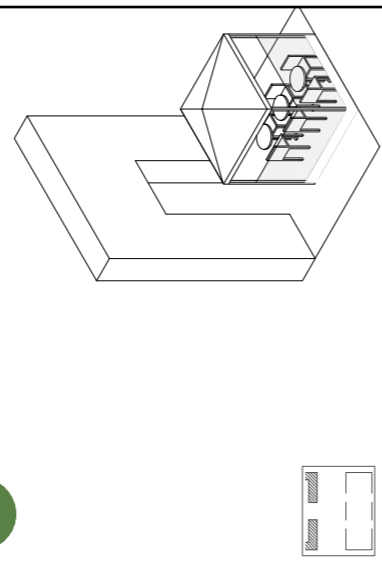

Moduli 4,0 x 4,0 m
 Ombrellone / copertura a teli
 Tipologie di dehors: B1, C1 / C4
 mq: 16,0
 n. tavoli: da 4 a 6, max 80 x 80 cm
 n. posti: max 16

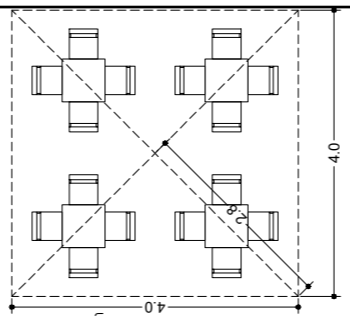

Linea Guida

- E' consentita la collocazione di dehors di tipo C4.1 .

Studio per la regolamentazione di occupazione di suolo pubblico per attività di ristorazione all'aperto finalizzata alla riqualificazione urbana e ambientale sostenibile del centro storico di Napoli sito Unesco

Ambito Urbano Dante-Toledo Via Carlo Doria

Modalità di occupazione del suolo pubblico e linee guida per la regolamentazione





"Caffetteria Gold Bet"



"Darshana Food"

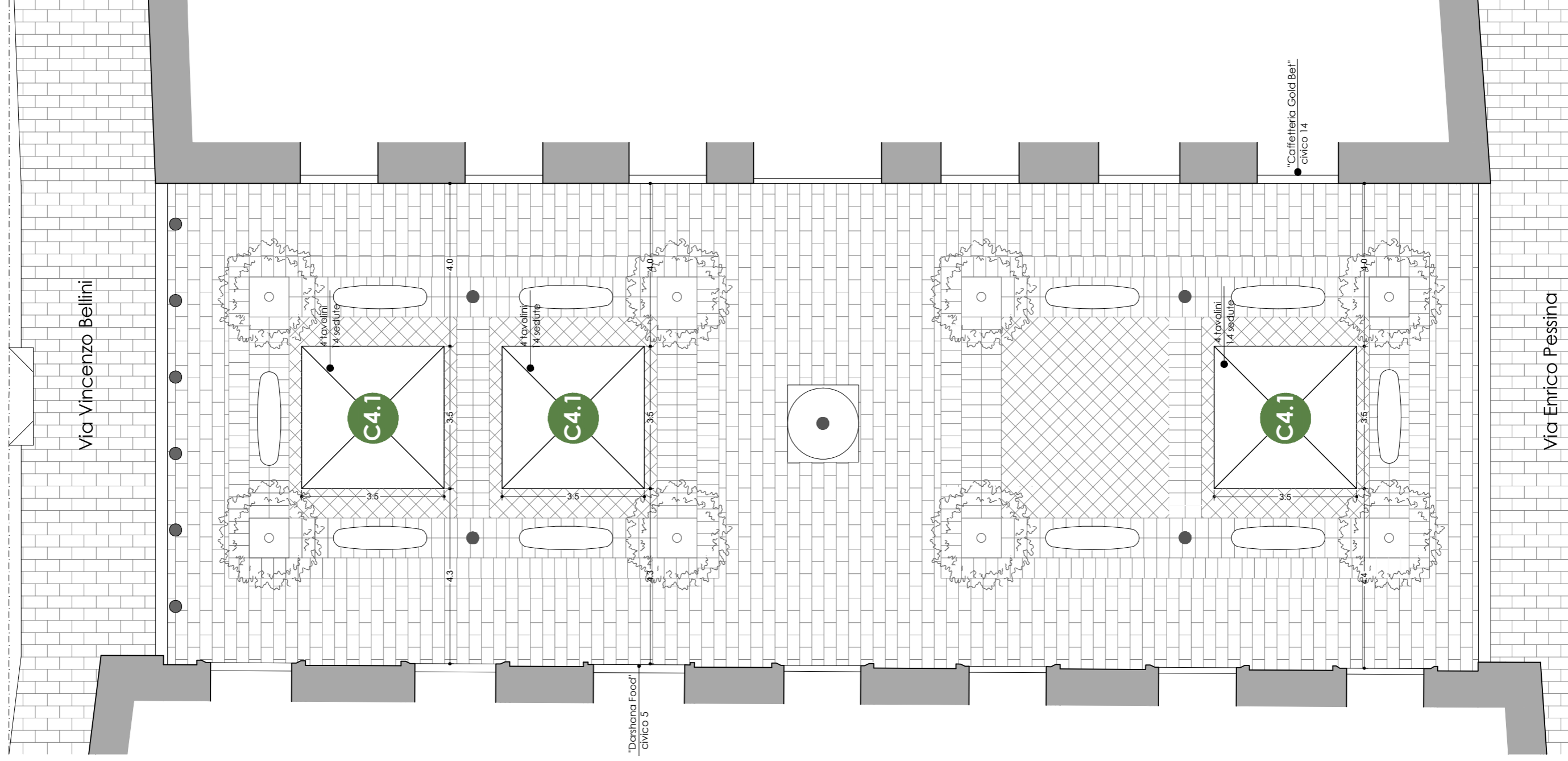

Tipologie di dehors consentiti:

- A1 tavoli e sedie
- C4.1 (A1 con copertura stabile a teli e sistemi di delimitazione)
- n° ombrelloni: 3
- n° posti a sedere: 42

A1

Tavoli e sedie

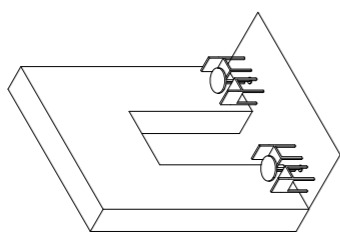

C4.1

A1 con delimitazione stabile a teli e sistemi di delimitazione

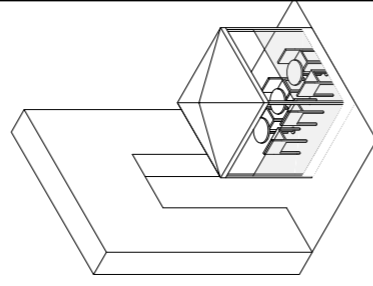

Moduli 3,5 x 3,5 m

Ombrellone / copertura a teli
 Tipologie di dehors: B1, C1 / C4
 mq: 12,25
 n. tavoli: da 4, max 60 x 60 cm
 n. posti: max 14

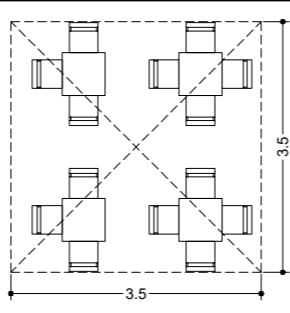

Linea Guida

- E' consentita la collocazione di dehors di tipo C4.1 .

Studio per la regolamentazione di occupazione di suolo pubblico per attività di ristorazione all'aperto finalizzata alla riqualificazione urbana e ambientale sostenibile del centro storico di Napoli sito Unesco

Ambito Urbano Dante-Toledo Via Maddaloni

Modalità di occupazione del suolo pubblico e linee guida per la regolamentazione





"Cicol' e Ricott"



"Da. Ma caffè"

PIANTA

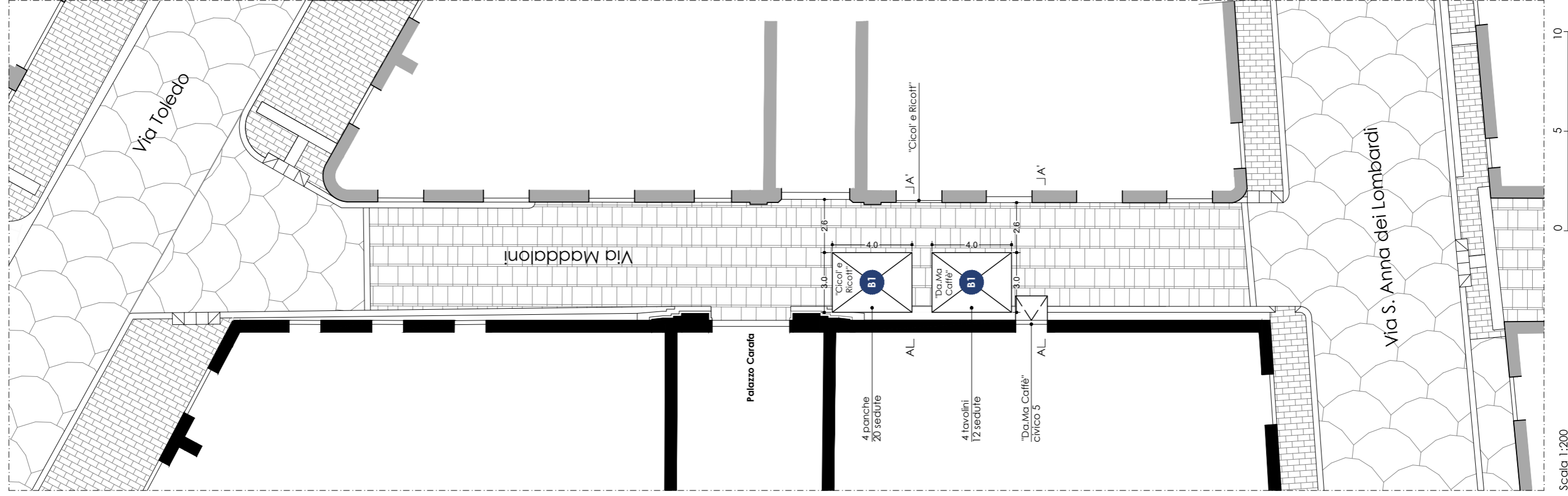

SEZIONI

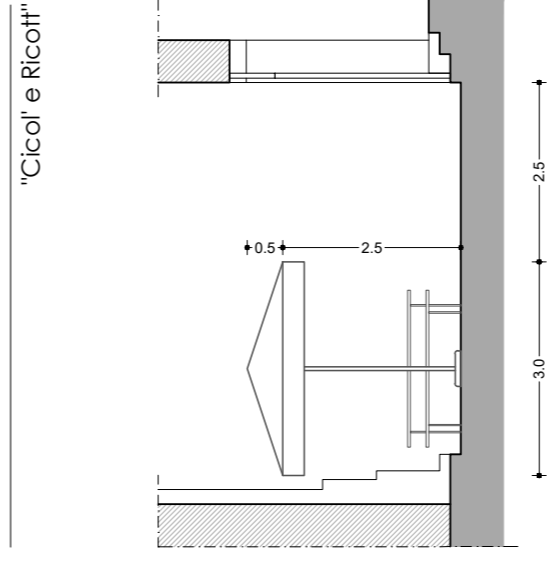
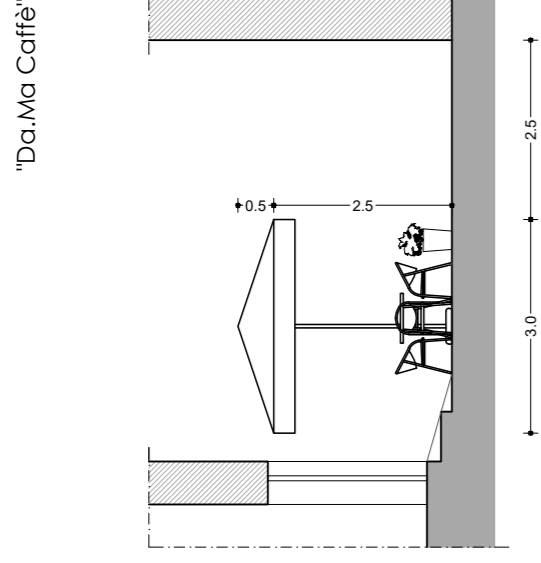

"Da.Ma Caffè"

"Cicol' e Ricott"

Tipologie di dehors presenti:

- A1 tavoli e sedie
- A2 funghi e sgabelli
- B1 (A1 con ombrellone)
- n° ombrelloni: 2
- n° posti a sedere: 32

Da.Ma caffè _ 24 settembre 2018



Cicol' e Ricott' _ 24 settembre 2018



Criticità

- I dehors rilevati non presentano caratteristiche dimensionali, tecnologiche tipologiche, cromatiche omogenee.
- Le dimensioni dei dehors risultano inadeguate in rapporto alle dimensioni della strada ostacolando il passaggio dei flussi pedonali.
- I dehors risultano in adiacenza ad un palazzo di valenza culturale storico architettonica.

Scala 1:100

Scala 1:200

PIANTA

SEZIONI

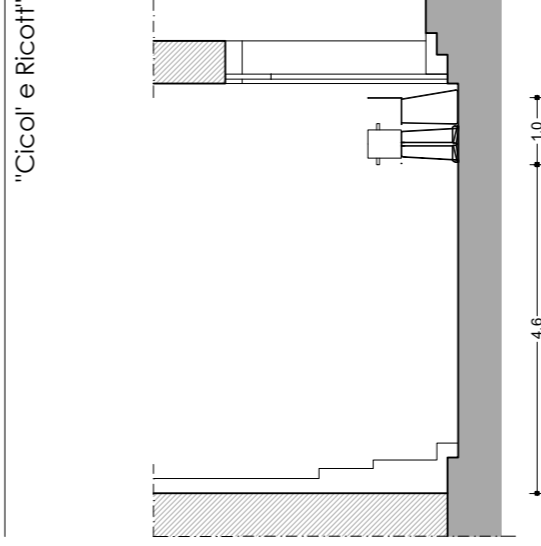
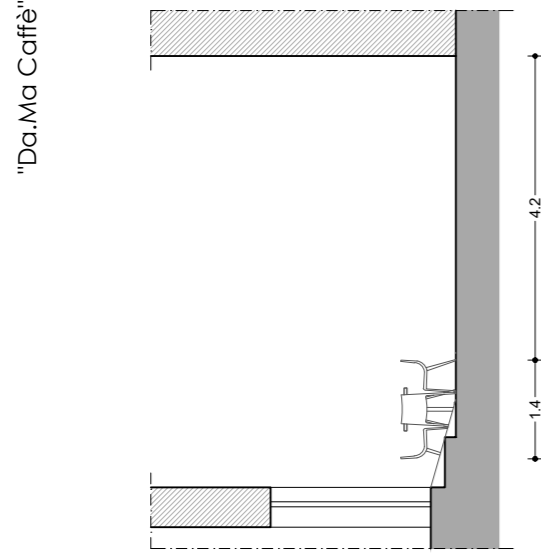
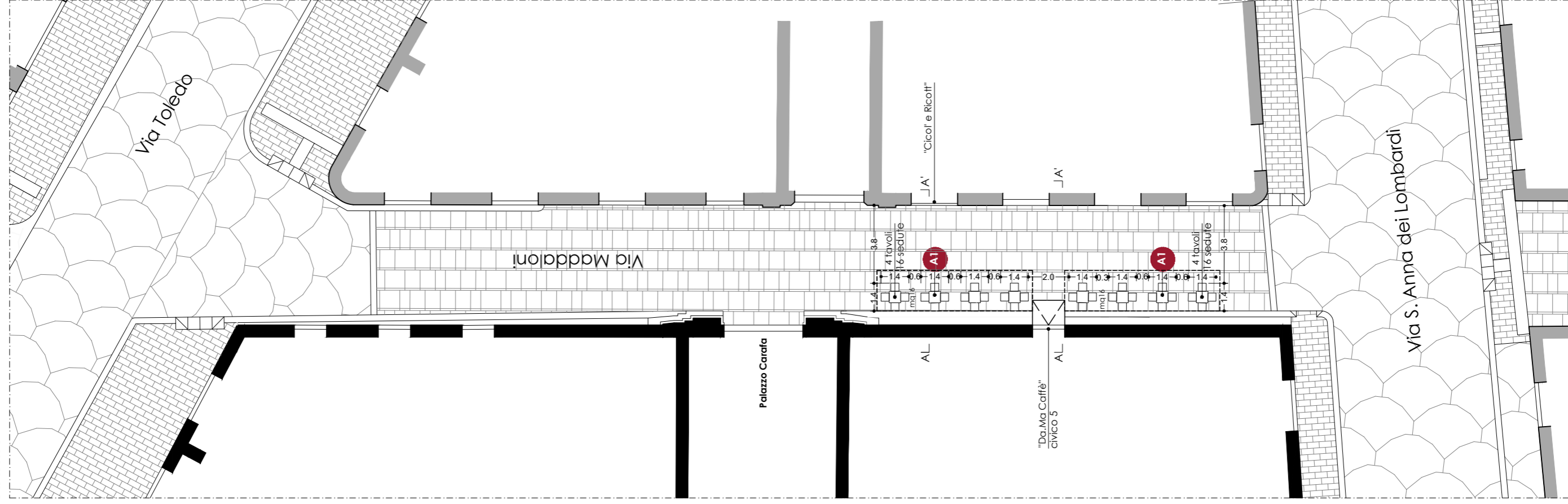

"Da.Ma Caffè"

"Cicol' e Ricott"

Tipologie di dehors consentiti:
A1 tavoli e sedie
n° posti a sedere: 32

A1

Tavoli e sedie

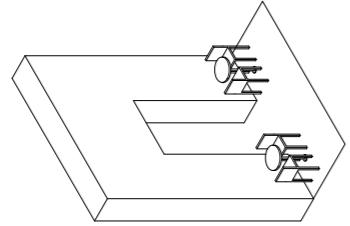

Linea Guida

- Si raccomanda il posizionamento dei dehors (tipologia A2) in adiacenza agli edifici per garantire il flusso pedonale.
- L'esclusione della tipologia B è tesa a garantire il rispetto dell'edificio di valenza culturale storico e architettonica.

Studio per la regolamentazione di occupazione di suolo pubblico per attività di ristorazione all'aperto finalizzata alla riqualificazione urbana e ambientale sostenibile del centro storico di Napoli sito Unesco

Ambito Urbano Dante-Toledo
Via Enrico Toti

Modalità di occupazione del suolo pubblico e linee guida per la regolamentazione



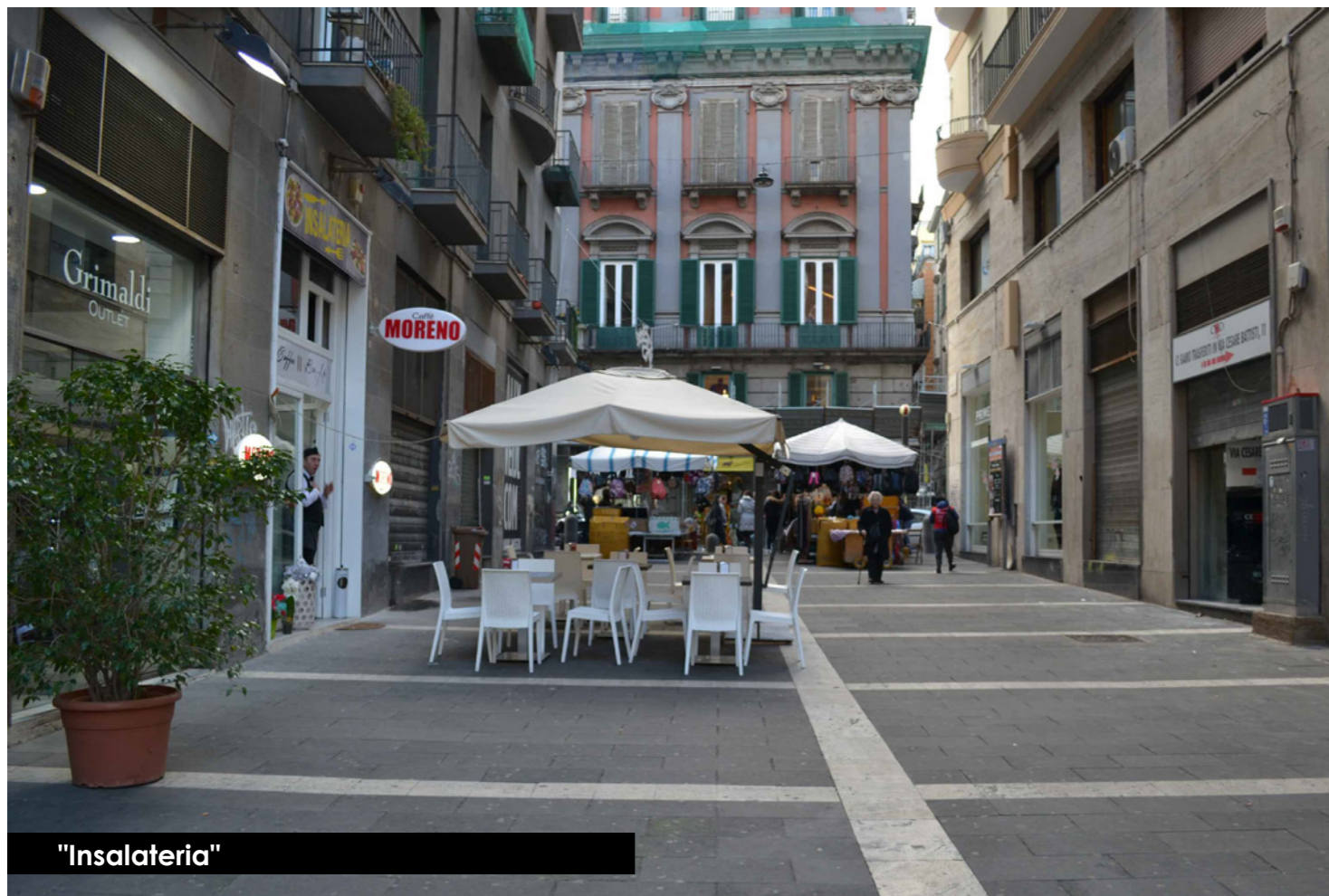

"Insalateria"

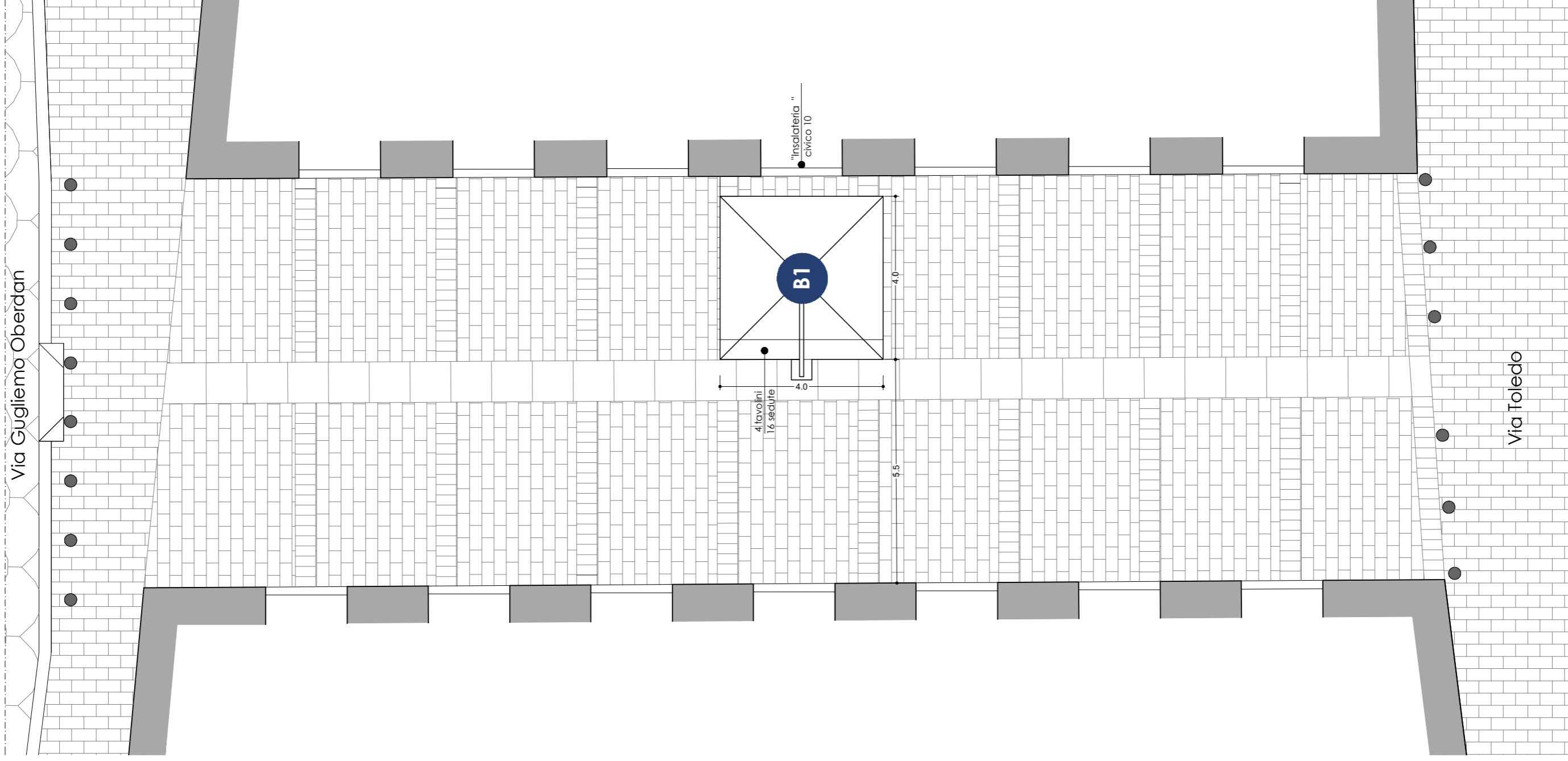

Tipologie di dehors presenti:

- A1 tavoli e sedie
- B1 (A1 con ombrellone)
- n° ombrelloni: 1
- n° posti a sedere: 16

Insalateria _ 12 novembre 2018



Criticità

- I dehors rilevati non presentano caratteristiche dimensionali ,tipologiche, tecnologiche ,cromatiche omogenee;

Via Guglielmo Oberdan

Via Toledo

Tipologie di dehors consentiti:

A1 tavoli e sedie
C4.1 (A1 con copertura stabile a teli e sistemi di delimitazione)
n° ombrelloni: 1
n° posti a sedere: 10

A1

Tavoli e sedie

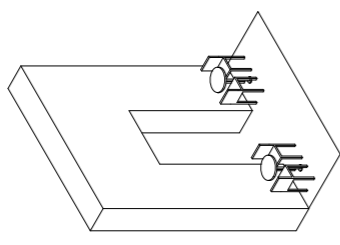

C4.1

A1 con delimitazione stabile a teli e sistemi di delimitazione

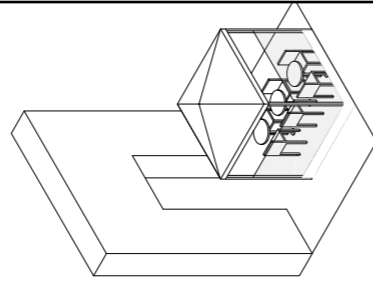

Modulo 2,5 x 4,0 m

mq: 8,5
n. tavoli: da 2 a 3, max 80 x 80 cm
n. posti: max 10

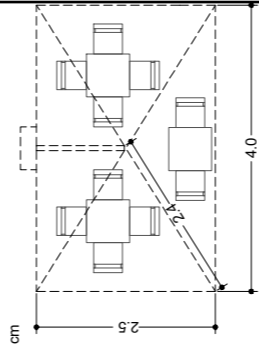

"Insalateria"
civico 10

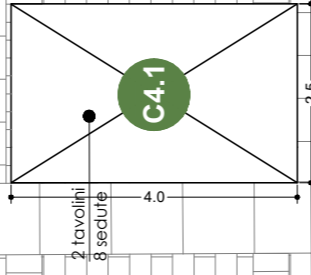

2 tavolini
8 sedute

6.0

2.0

2.5

Linea Guida

- E' consentita la collocazione di dehors di tipo C4.1 fornendo priorità alla visione prospettica escludendo la posizione centrale.

Studio per la regolamentazione di occupazione di suolo pubblico per attività di ristorazione all'aperto finalizzata alla riqualificazione urbana e ambientale sostenibile del centro storico di Napoli sito Unesco

Ambito Urbano Dante-Toledo Via Ponte di Tappia

Modalità di occupazione del suolo pubblico e linee guida per la regolamentazione



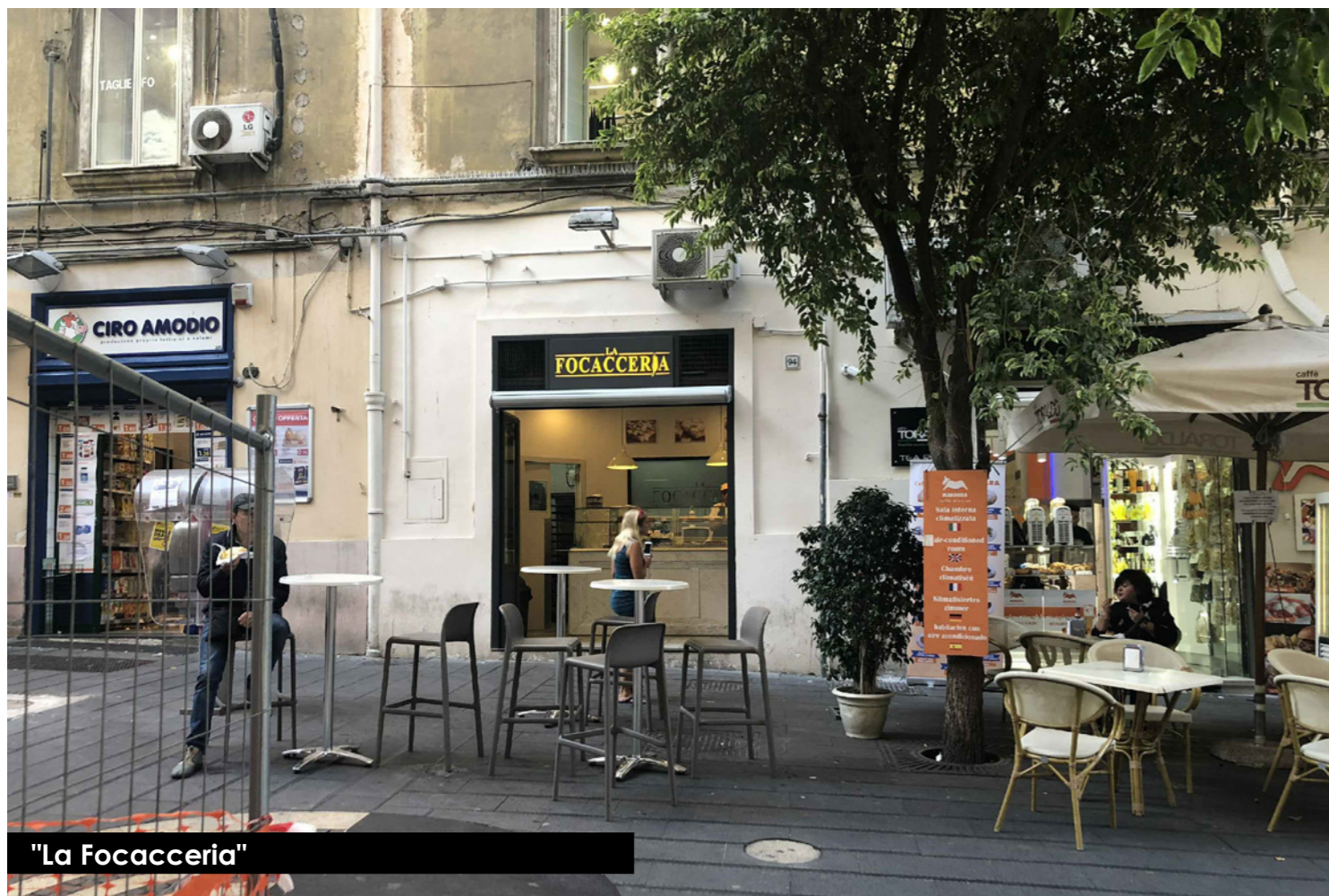

"La Focacceria"



"Caffè Toraldo"



"Charlie's bar"

SEZIONE

"Charlie's bar"

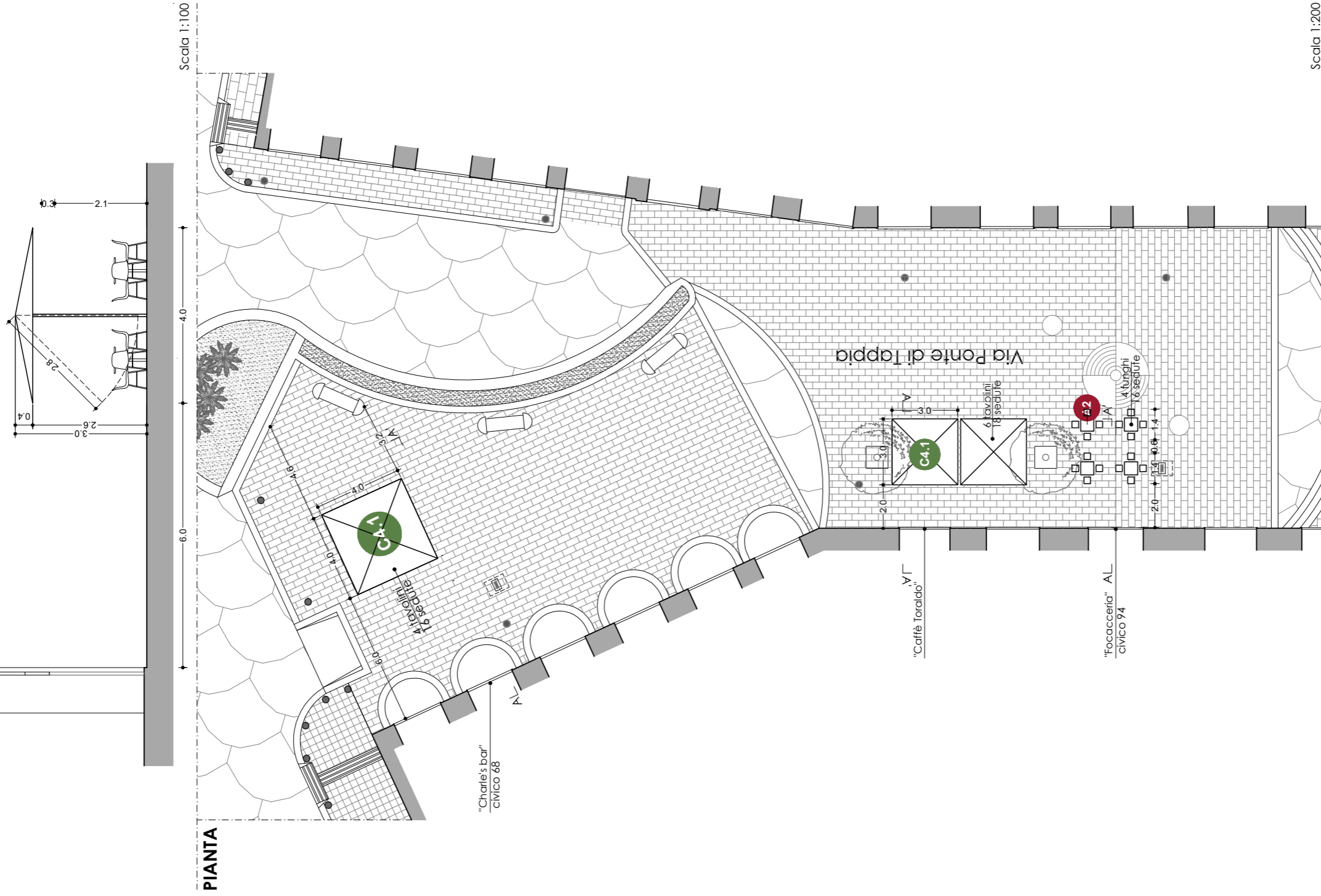

PIANTA

Scala 1:100

SEZIONI

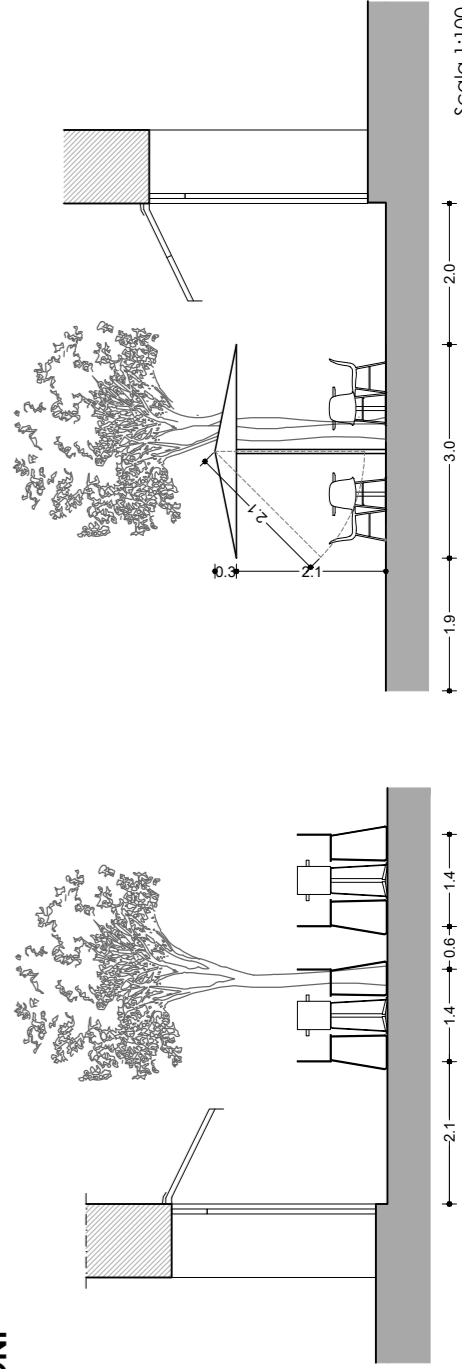

Scala 1:100

Tipologie di dehors consentiti:

- A1 tavoli e sedie
- A2 funghi e sgabelli
- C4.1 (A1 con delimitazione stabile a teli e sistemi di delimitazione)
- n° ombrelloni: 3
- n° posti a sedere: 50

A1

Tavoli e sedie

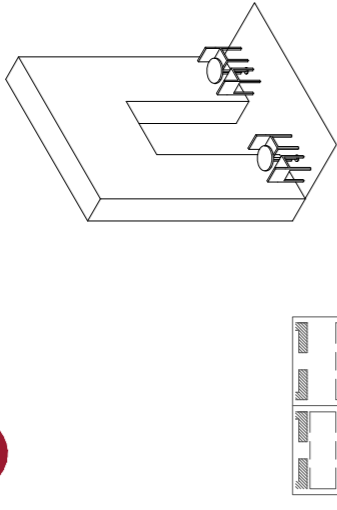

A2

Funghi e sgabelli

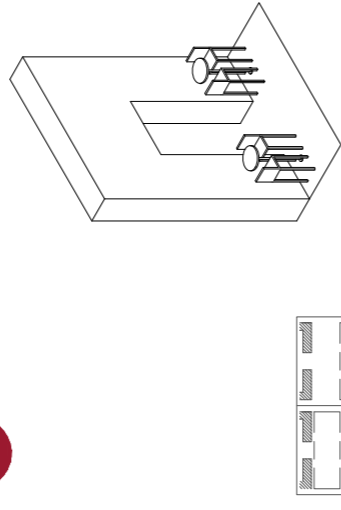

C4.1

A1 con delimitazione stabile a teli e sistemi di delimitazione

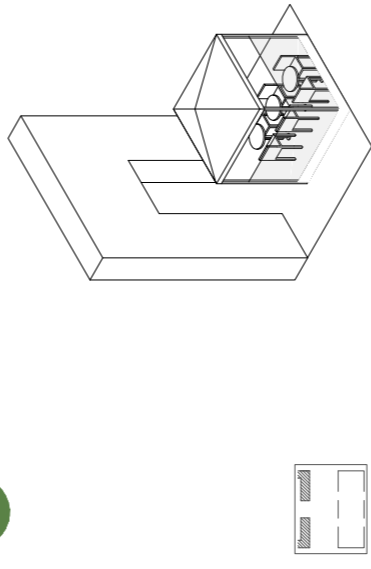

Moduli 4,0 x 4,0 m

Ombrellone / copertura a teli
Tipologie di dehors: B1, C1 / C4
mq: 16,0
n. tavoli: da 4 a 6, max 80x80 cm
n. posti: max 16

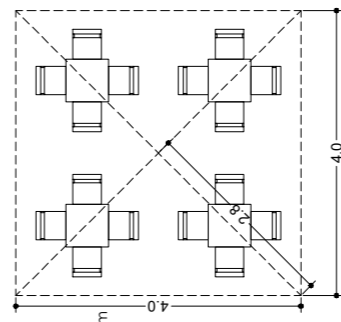

Modulo 3,0 x 3,0 m

mq: 9,0
n. tavoli: da 3 a 4, max 60x60 cm
n. posti: max 9

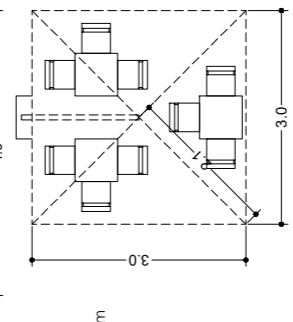

Linea Guida

- Si raccomanda il posizionamento dei dehors (tipologia A2 e C4.1) a 2,00 m. dagli edifici lungo il primo tratto e il posizionamento del dehors (tipologia C4.1) a 6,00 m. dagli edifici per garantire un adeguato passaggio dei flussi pedonali
- Si precisa che se dovesse cambiare la destinazione d'uso al civico 94 può essere prevista analogamente la tipologia C4.1