

Banca Napoli per l'Assistenza all'Inferenza

Piano Urbanistico Attuativo dell'area ex NATO di Bagnoli Variante Occidentale al PRG: zona nAb, amb. n.8

PdR EX NATO
Proposta di piano

TAVOLA EA.8.13
Rilievo edifici minori

SCALA: 1:200 FORMATO: A0+ DATA: novembre 2017 REV: Aprile 2018

Piano di Recupero dell'area ex NATO a Bagnoli Variante Occidentale al PRG: zona nAb, amb. n.8

Consulenza scientifica e coordinamento
prof. arch. Michelangelo Russo

Progettisti incaricati
arch. Enrico Formato, progettista responsabile
arch. Anna Attademo, progettista junior
arch. Tiziana Vitello, progettista junior
dott. Agostino Granatiero, collaboratore
dott.ssa Ivana Raimo, collaboratore

Consulenze specialistiche
prof. arch. Giovanni Menna, aspetti storici
avv. Raffaella Veniero, aspetti giuridici e normativi
ing. Sergio Viparelli, aspetti di tutela del patrimonio
dott. Francesco Salima, aspetti economico-finanziari
dott. geol. Riccardo Caripatoli, aspetti geologici
dott. agr. Luca Bouslier, aspetti agronomici
ing. Vincenzo Fucilli, aspetti acustici

Piano	S.L.P. m ²	altezza m	volume m ³
interrato	500	3.00	1500
terra	500	4.30	2150
primo	500	3.00	1500
Totale	1500		5150

Edificio F

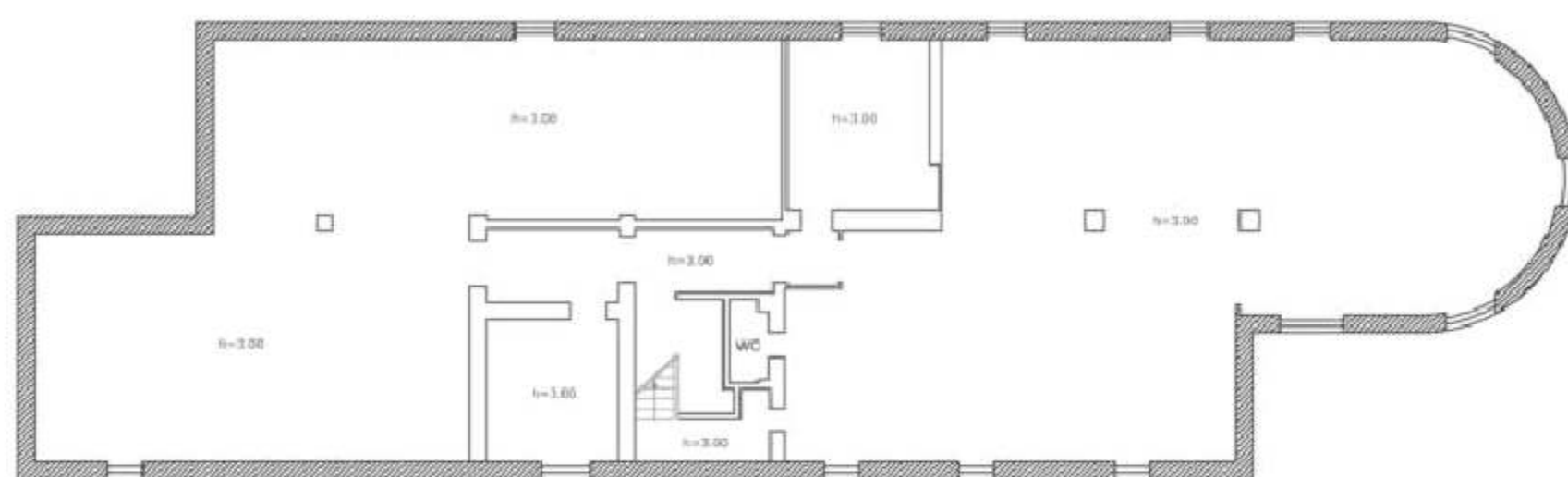
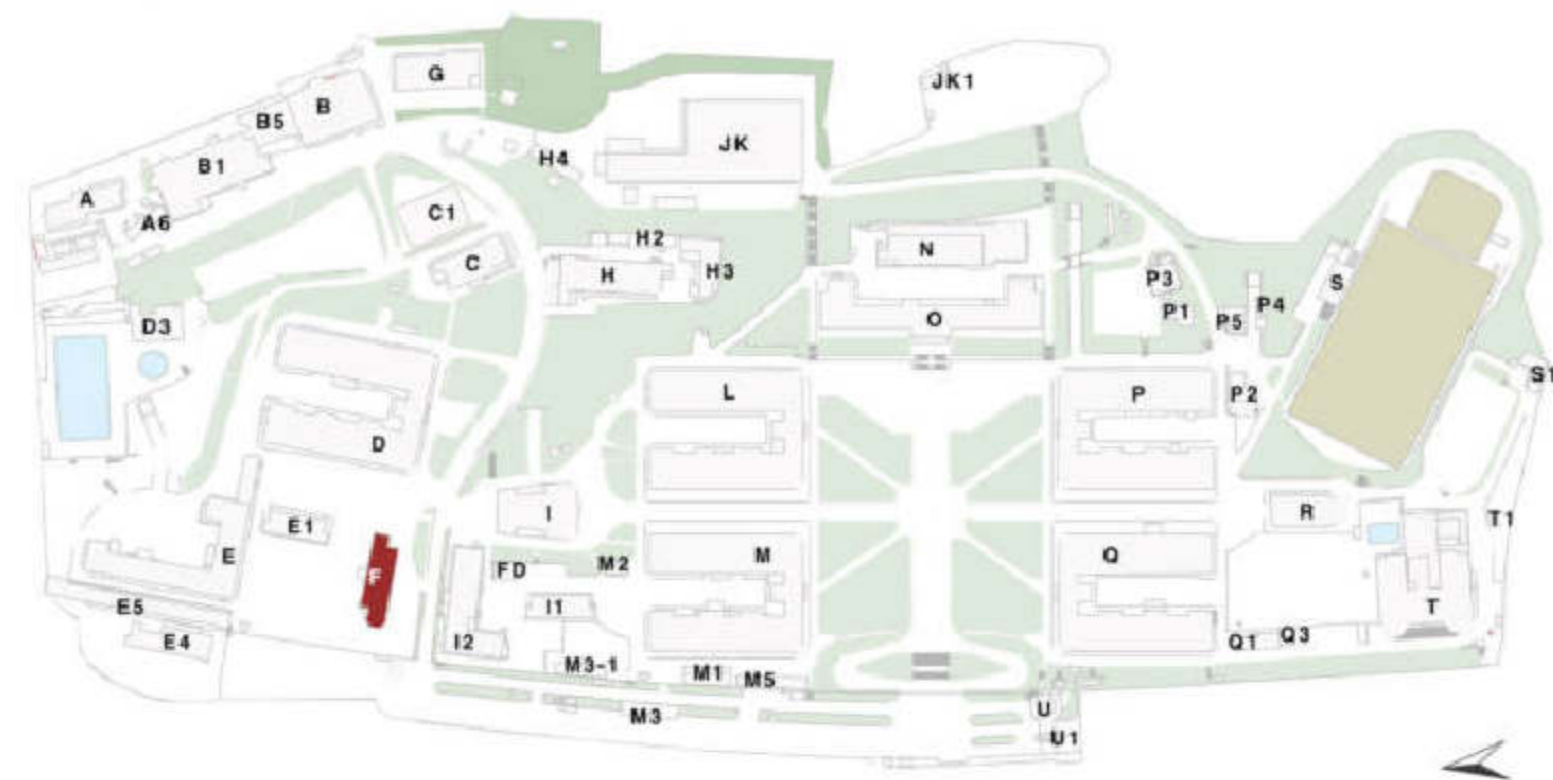

PIANO INTERRATO

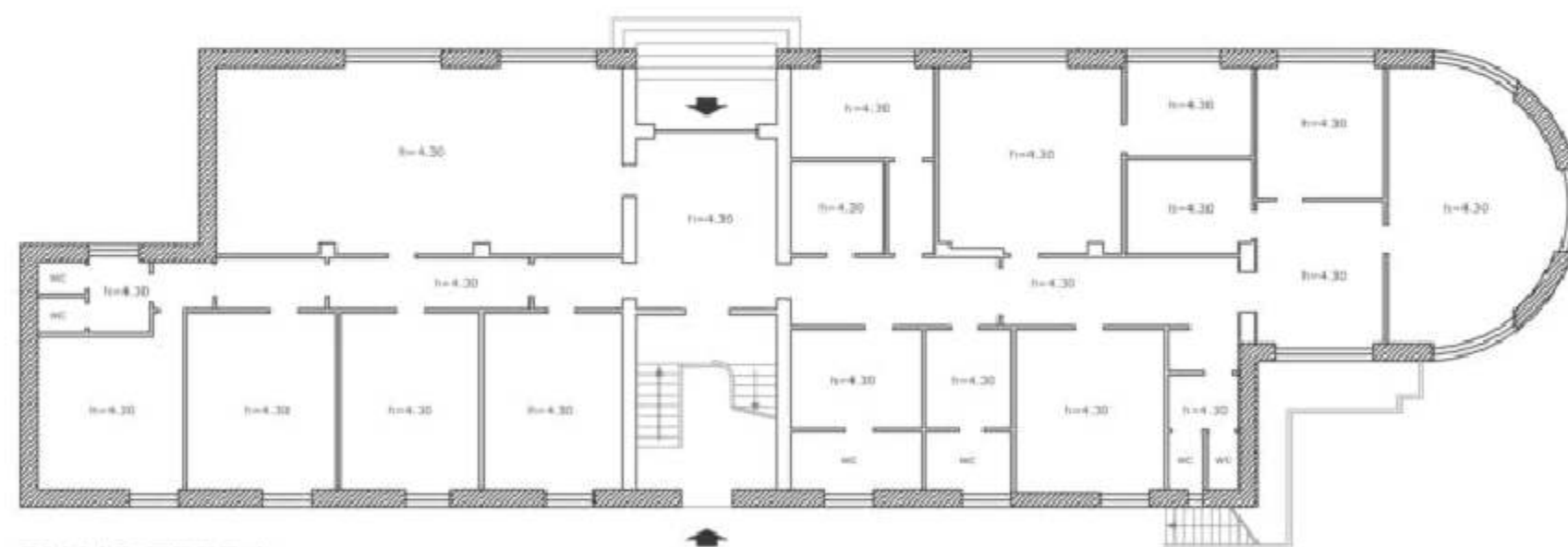

PIANO TERRA



PIANO PRIMO



Piano Urbanistico Attuativo
dell'area ex NATO di Bagnoli
Variante Occidentale al PRG:
zona nAb, ambito n.8

PdR EX NATO

Proposta di piano

TAVOLA EA.8.14
Rilievo fabbricato F

SCALA: 1:200

FORMATO: A2+

DATA: novembre 2017

REV.: Aprile 2018

Piano di Recupero dell'area ex NATO a Bagnoli
Variante Occidentale al PRG: zona nAb, amb. n.8

Consulenza scientifica e coordinamento
prof. arch. Michelangelo Russo

Progettisti incaricati
arch. Enrico Formato, *progettista responsabile*
arch. Anna Attademo, *progettista junior*
arch. Tiziana Vitiello, *progettista junior*
dott. Agostino Granatiero, *collaboratore*
dott.ssa Ivana Raimo, *collaboratore*

Consulenze specialistiche
prof. arch. Giovanni Menna, *aspetti storici*
avv. Raffaella Veniero, *aspetti giuridici e normativi*
ing. Sergio Viparelli, *aspetti di tutela del patrimonio*
dott. Francesco Solima, *aspetti economico-finanziari*
dott. geol. Riccardo Caniparoli, *aspetti geologici*
dott. agr. Luca Boursier, *aspetti agronomici*
ing. Vincenzo Fuccillo, *aspetti acustici*



Edificio G

Piano	S.L.P. m ²	altezza m	volume m ³
terra	720	4.65	3348
Totale	720	4.65	3348

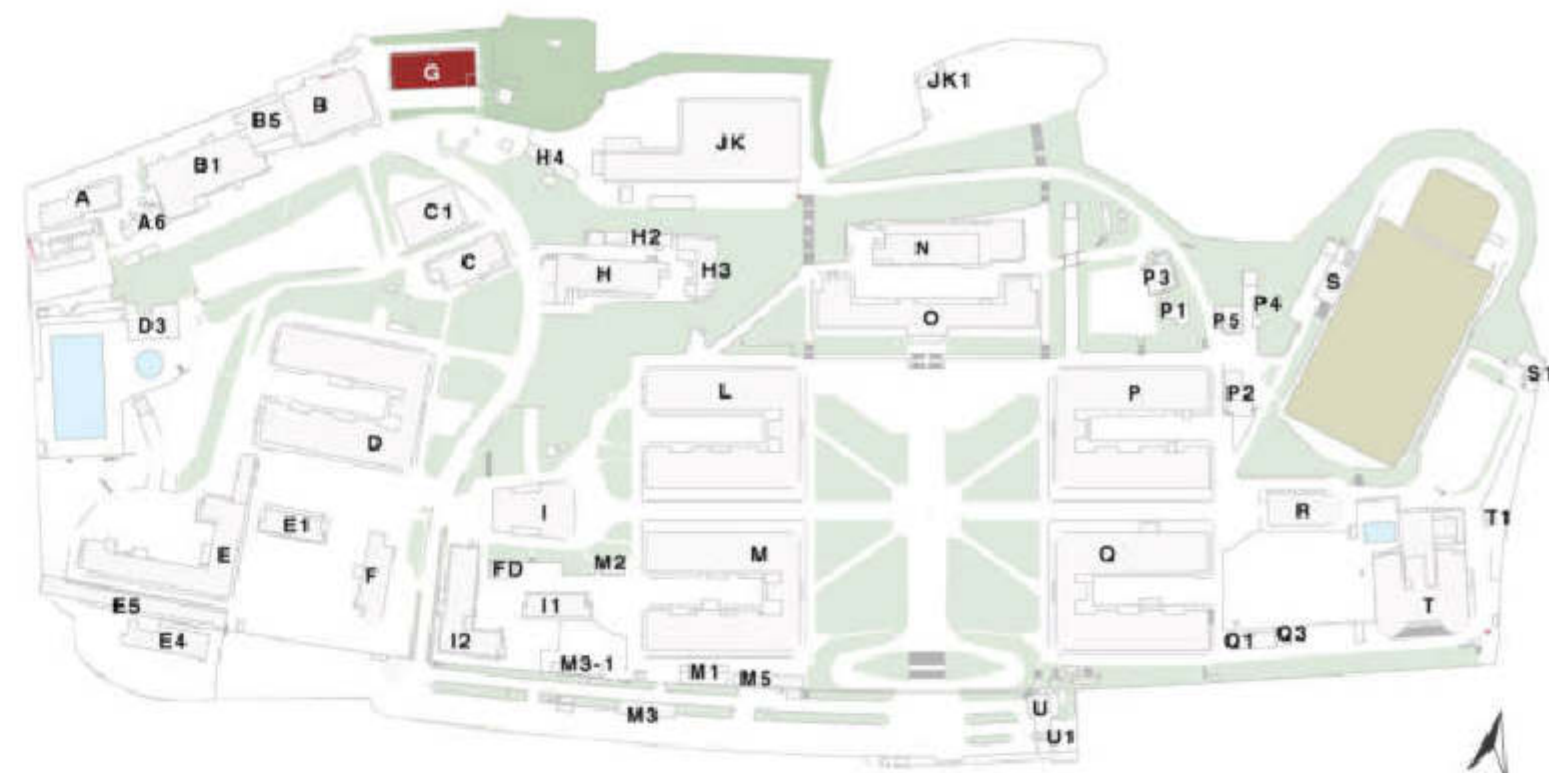

Piano Urbanistico Attuativo
dell'area ex NATO di Bagnoli
Variante Occidentale al PRG:
zona nAb, ambito n.8

PdR EX NATO

Proposta di piano

TAVOLA **EA.8.15**
Rilievo fabbricato G

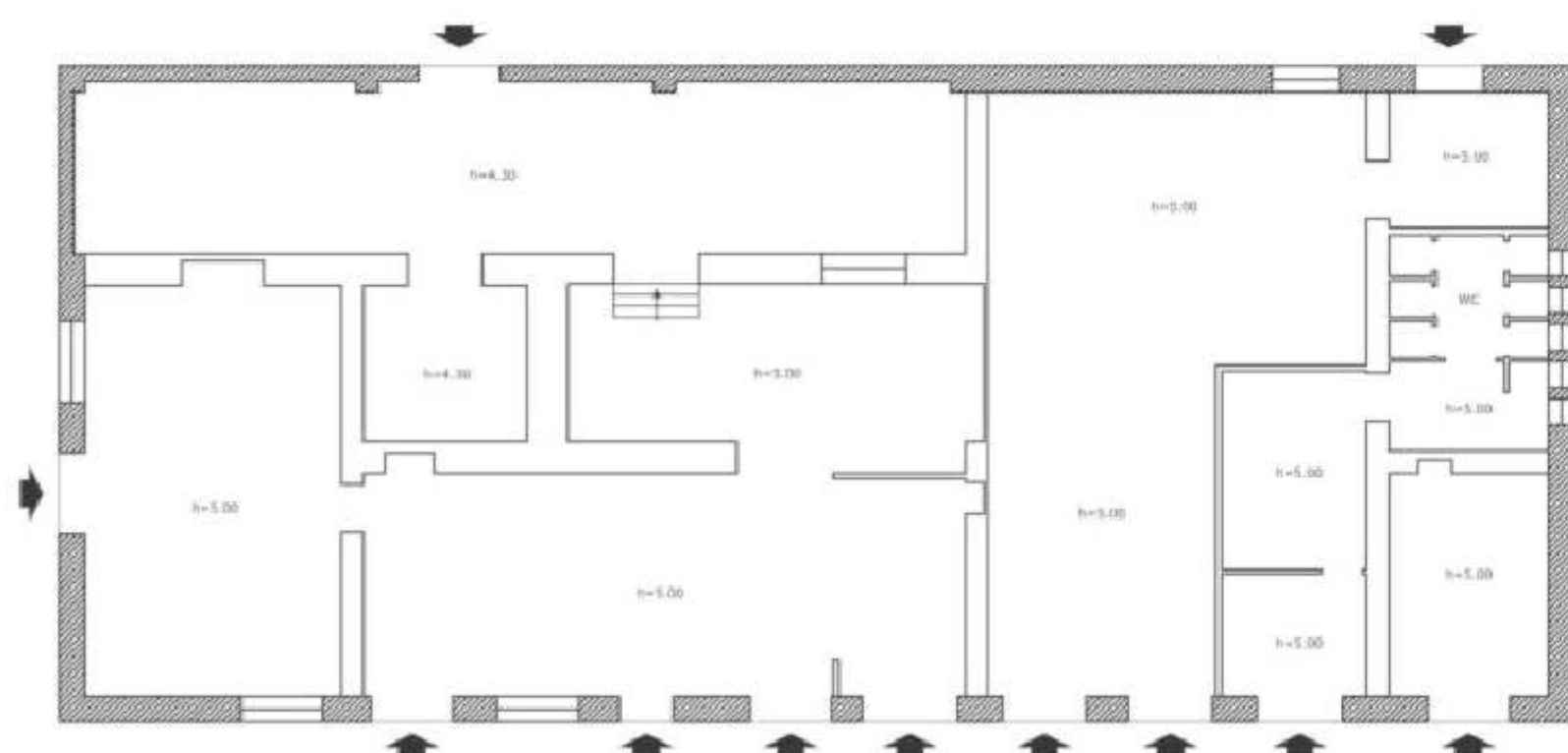

PIANO TERRA

SCALA: 1:200

FORMATO: A3+

DATA: novembre 2017

REV.: Aprile 2018

Piano di Recupero dell'area ex NATO a Bagnoli
Variante Occidentale al PRG: zona nAb, amb. n.8

Consulenza scientifica e coordinamento
prof. arch. Michelangelo Russo

Progettisti incaricati
arch. Enrico Formato, *progettista responsabile*
arch. Anna Attademo, *progettista junior*
arch. Tiziana Vitello, *progettista junior*
dott. Agostino Granatiero, *collaboratore*
dott.ssa Ivana Raimo, *collaboratore*

Consulenze specialistiche
prof. arch. Giovanni Menna, *aspetti storici*
avv. Raffaella Veniero, *aspetti giuridici e normativi*
ing. Sergio Viparelli, *aspetti di tutela del patrimonio*
dott. Francesco Solima, *aspetti economico-finanziari*
dott. geol. Riccardo Caniparoli, *aspetti geologici*
dott. agr. Luca Boursier, *aspetti agronomici*
ing. Vincenzo Fuccillo, *aspetti acustici*

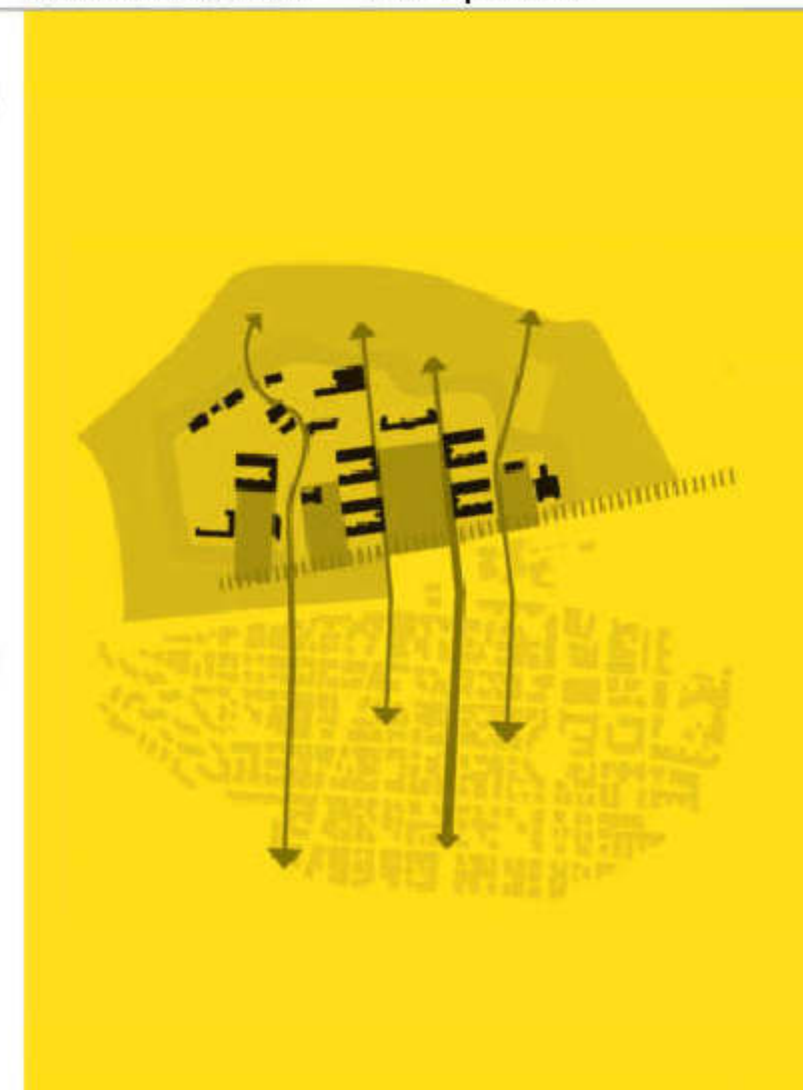

Piano	S.L.P. m ²	altezza m	volume m ³
interrato	500	2.70	1350
terra	1020	3.65	3723
Totale	1520		5073

Edificio H

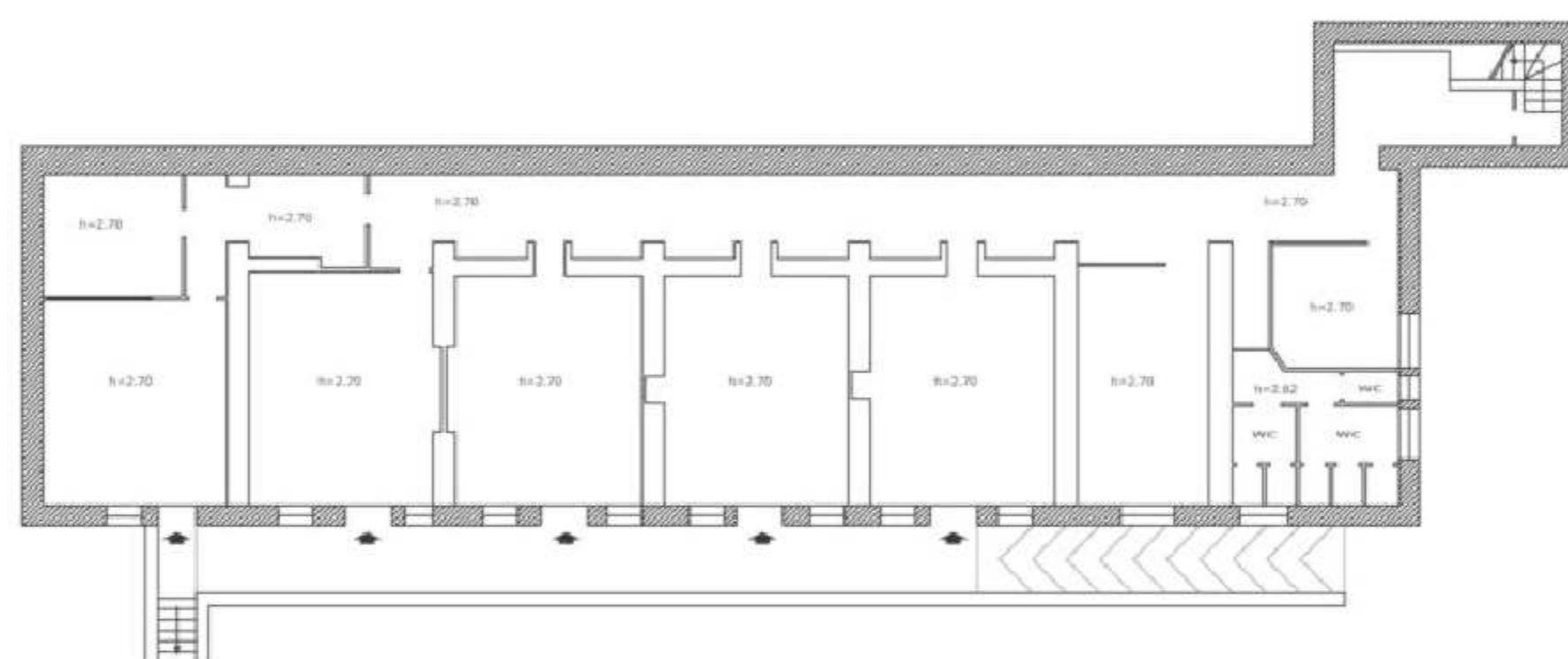
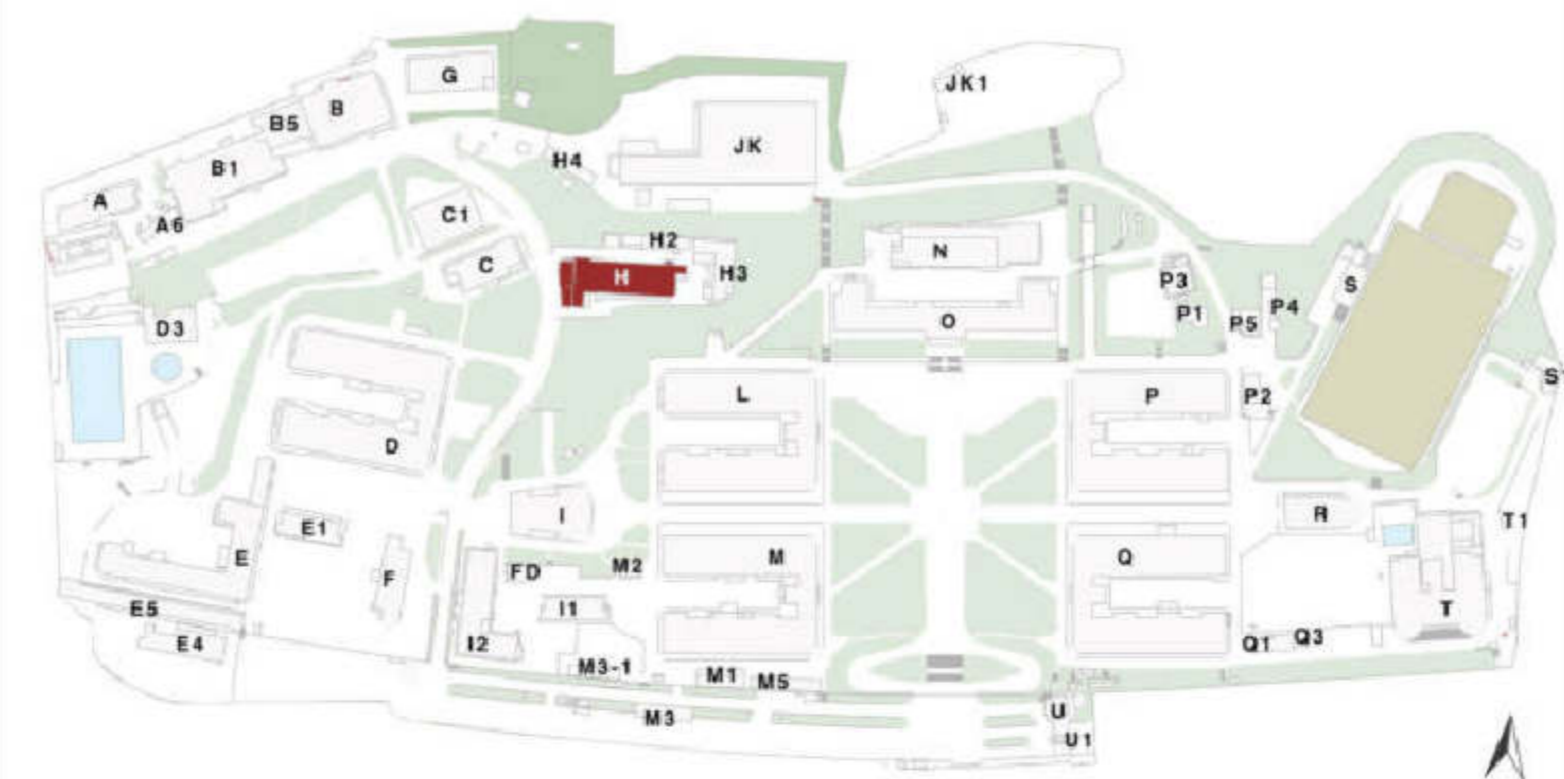

PIANO INTERRATO

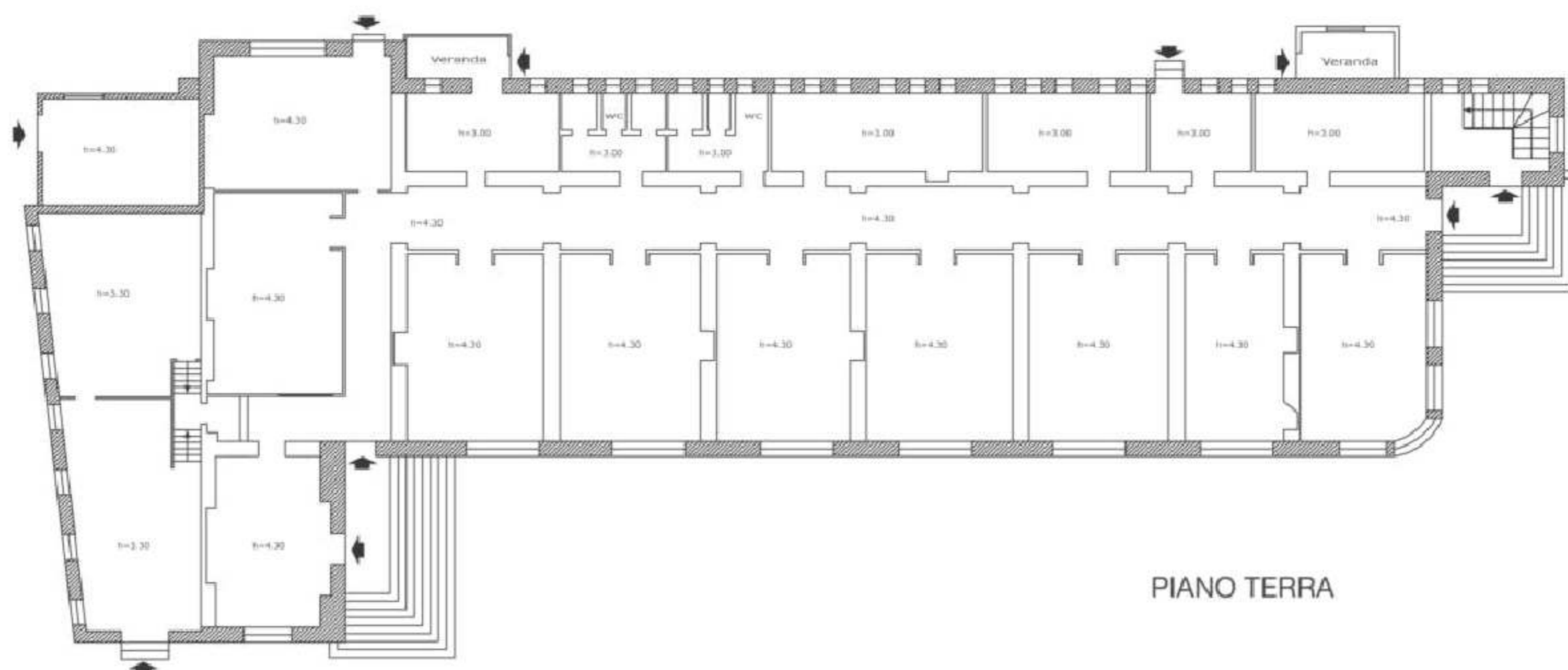

PIANO TERRA



Piano Urbanistico Attuativo
dell'area ex NATO di Bagnoli
Variante Occidentale al PRG:
zona nAb, ambito n.8

PdR EX NATO

Proposta di piano

TAVOLA **EA.8.16**
Rilievo fabbricato H

SCALA: 1:200

FORMATO: A3+

DATA: novembre 2017

REV.: Aprile 2018

Piano di Recupero dell'area ex NATO a Bagnoli
Variante Occidentale al PRG: zona nAb, amb. n.8

Consulenza scientifica e coordinamento
prof. arch. Michelangelo Russo

Progettisti incaricati
arch. Enrico Formato, *progettista responsabile*
arch. Anna Attademo, *progettista junior*
arch. Tiziana Vitiello, *progettista junior*
dott. Agostino Granatiero, *collaboratore*
dott.ssa Ivana Raimo, *collaboratore*

Consulenze specialistiche
prof. arch. Giovanni Menna, *aspetti storici*
avv. Raffaella Veniero, *aspetti giuridici e normativi*
ing. Sergio Viparelli, *aspetti di tutela del patrimonio*
dott. Francesco Solima, *aspetti economico-finanziari*
dott. geol. Riccardo Caniparoli, *aspetti geologici*
dott. agr. Luca Boursier, *aspetti agronomici*
ing. Vincenzo Fuccillo, *aspetti acustici*



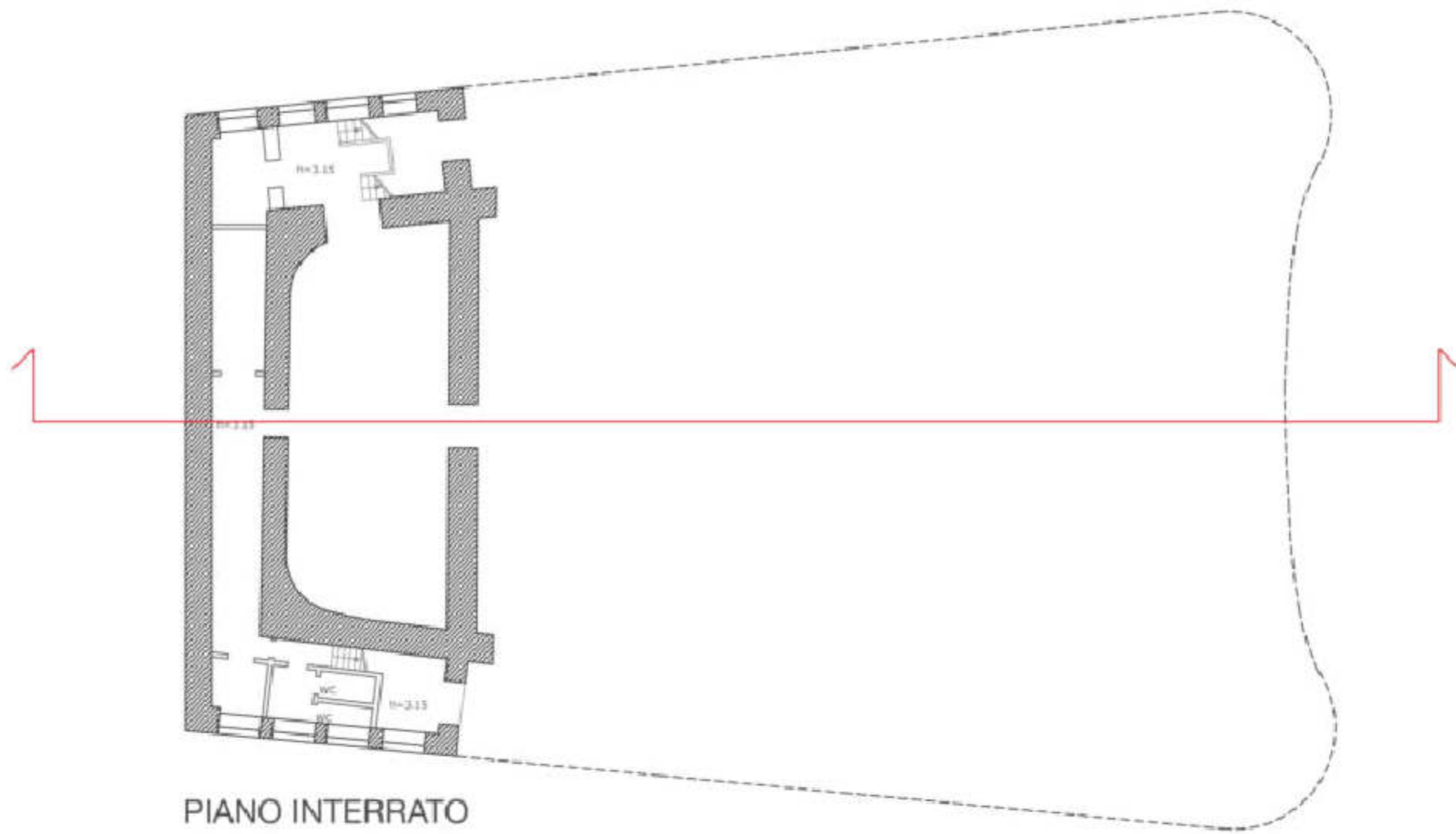

PIANO INTERRATO

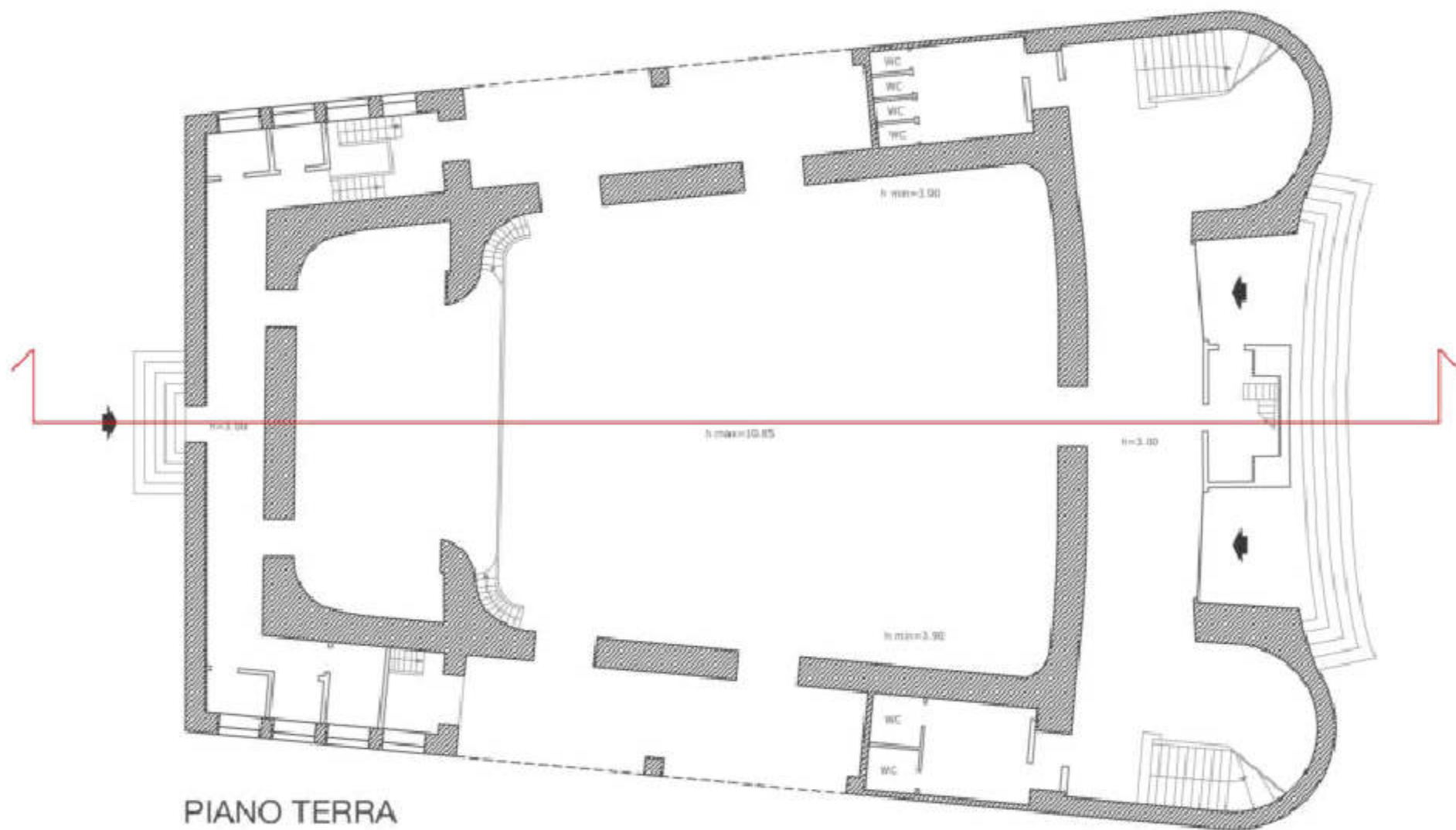

PIANO TERRA

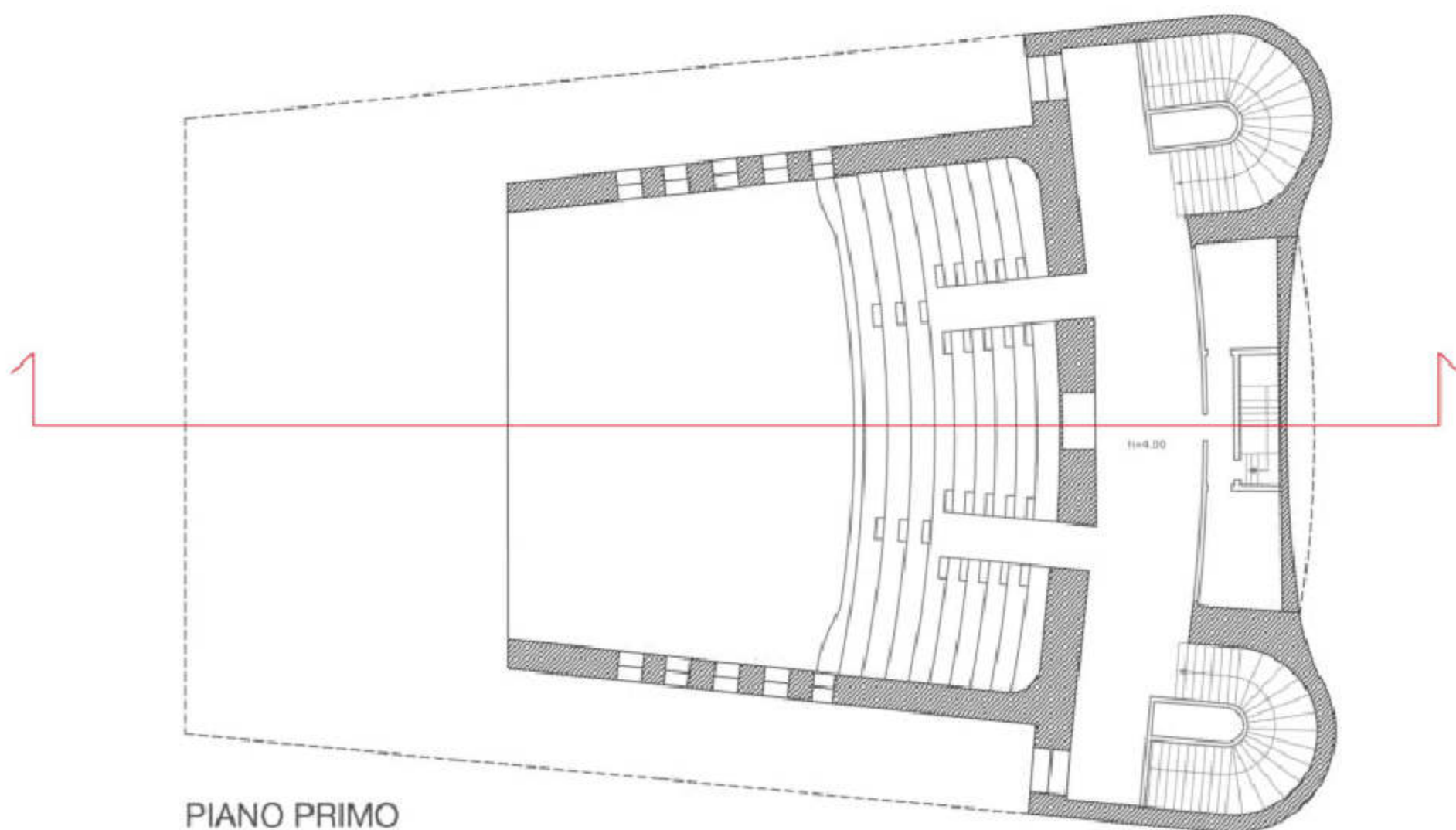

PIANO PRIMO

Piano	S.L.P. m ²	altezza m	volume m ³
interrato	260	3.15	819
terra	980	10.85	10633
primo	250	4.00	1000
Totale	1490		12452

Edificio I - piante

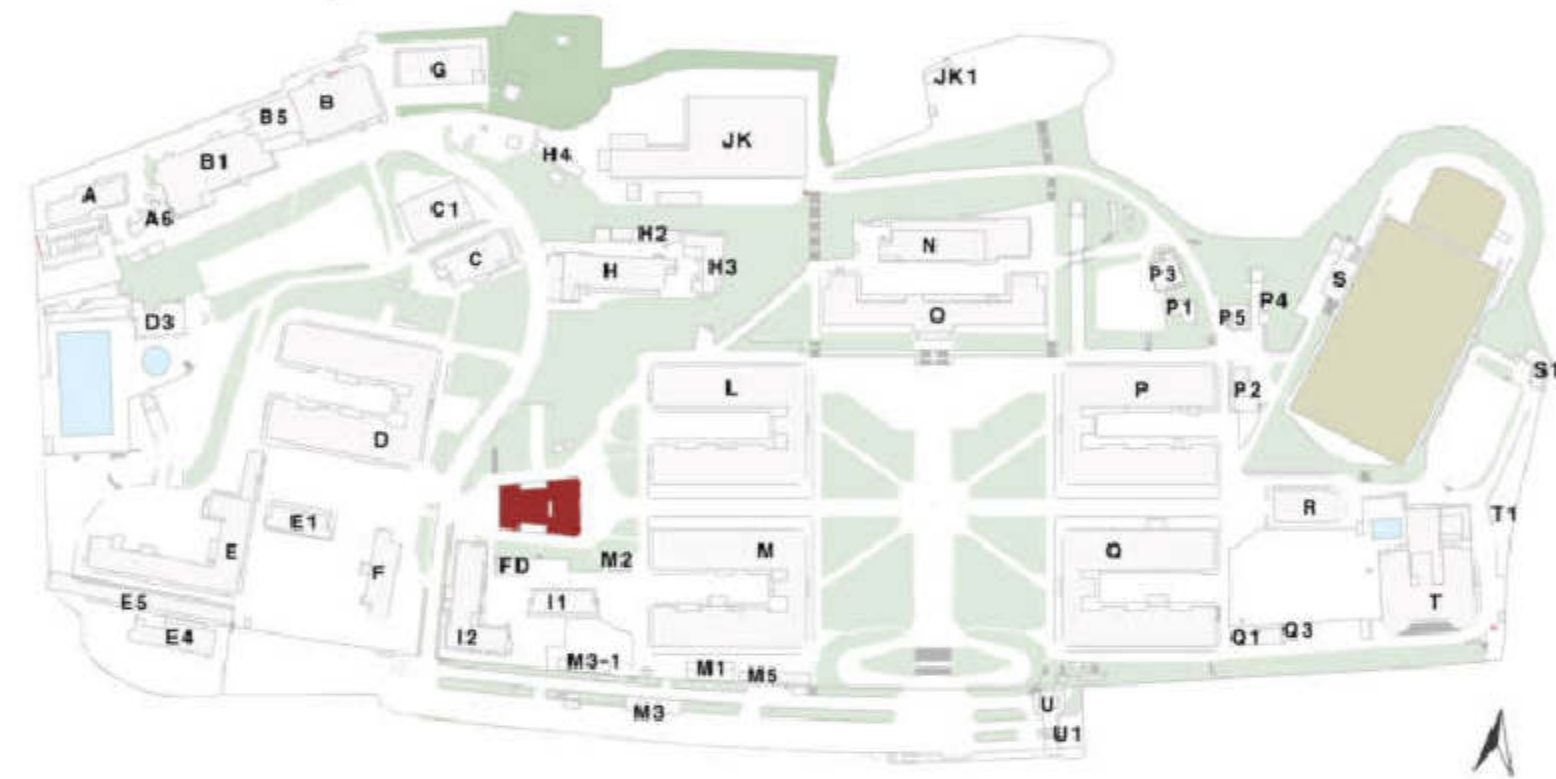

Piano Urbanistico Attuativo
dell'area ex NATO di Bagnoli
Variante Occidentale al PRG:
zona nAb, ambito n.8

PdR EX NATO

Proposta di piano

TAVOLA EA.8.17
Rilievo fabbricato I
piante

SCALA: 1:200

FORMATO: A2+

DATA: novembre 2017

REV.: Aprile 2018

Piano di Recupero dell'area ex NATO a Bagnoli
Variante Occidentale al PRG: zona nAb, amb. n.8

Consulenza scientifica e coordinamento
prof. arch. Michelangelo Russo

Progettisti incaricati
arch. Enrico Formato, progettista responsabile
arch. Anna Attademo, progettista junior
arch. Tiziana Vitiello, progettista junior
dott. Agostino Granatiero, collaboratore
dott.ssa Ivana Raimo, collaboratore

Consulenze specialistiche
prof. arch. Giovanni Menna, aspetti storici
avv. Raffaella Veniero, aspetti giuridici e normativi
ing. Sergio Viparelli, aspetti di tutela del patrimonio
dott. Francesco Solima, aspetti economico-finanziari
dott. geol. Riccardo Caniparoli, aspetti geologici
dott. agr. Luca Boursier, aspetti agronomici
ing. Vincenzo Fuccillo, aspetti acustici

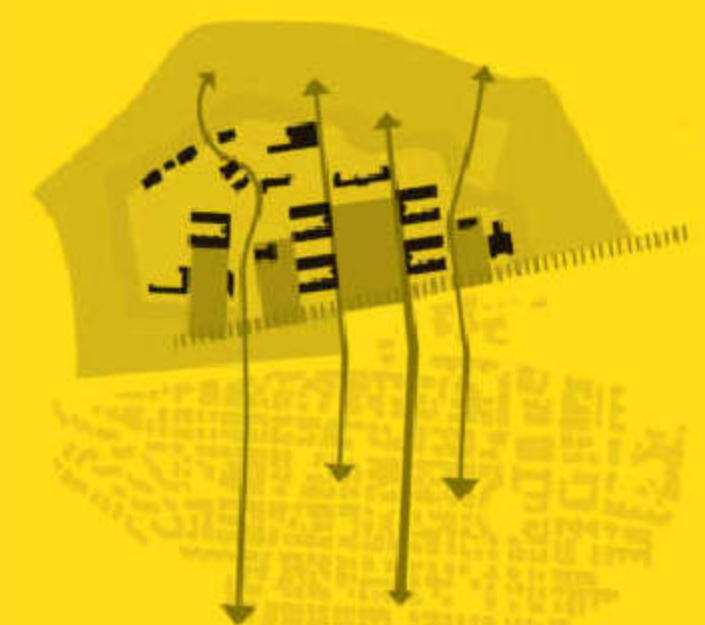

Legenda

- A finitura superficiale ad intonaco bianco
- B serramento in ferro-finestra
- C serramento in alluminio
- D decorazione in stucco
- E serramenti tamponati

Piano	S.L.P. m ²	altezza m	volume m ³
interrato	260	3.15	819
terra	980	10.85	10633
primo	250	4.00	1000
Totale	1490		12452

Edificio P - Prospetti e sezioni

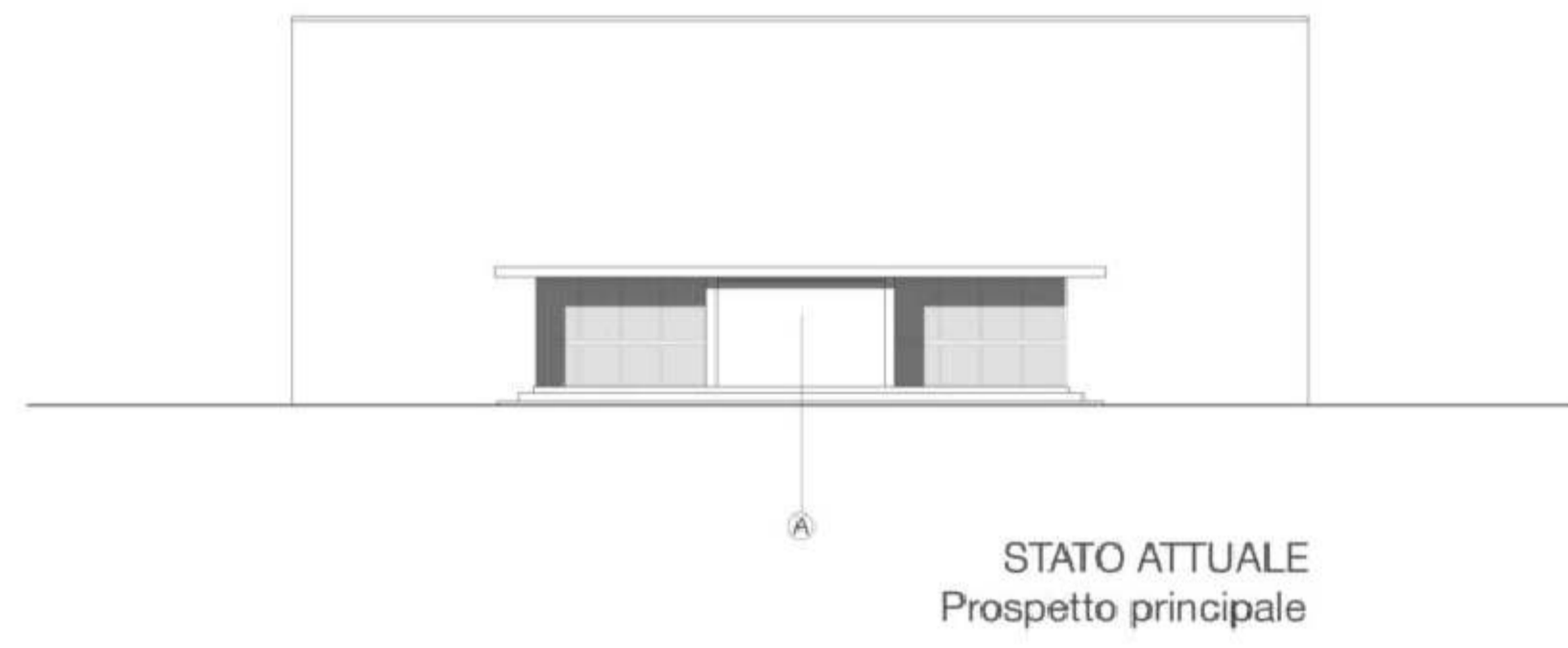
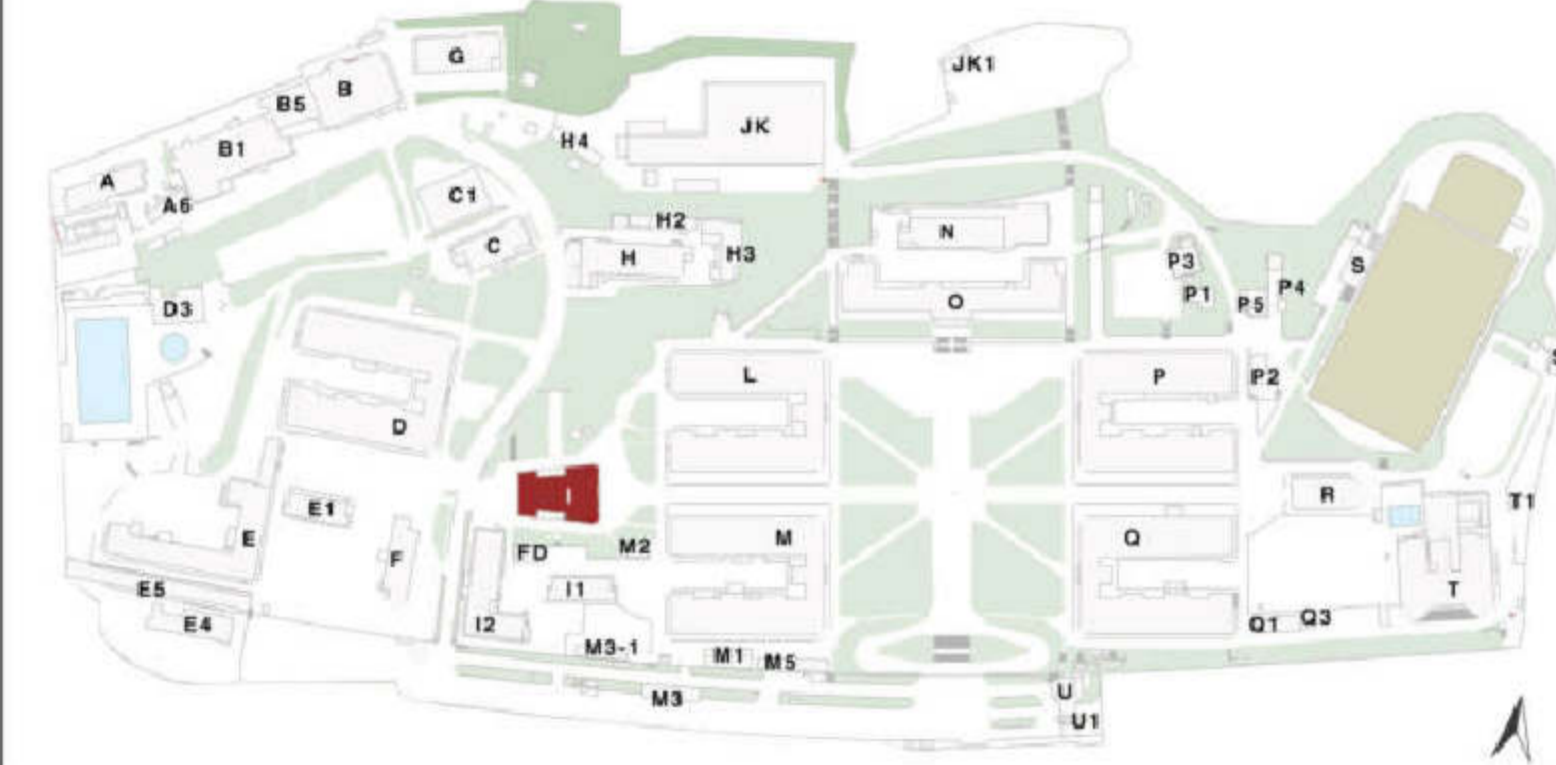

STATO ATTUALE
Prospetto principale

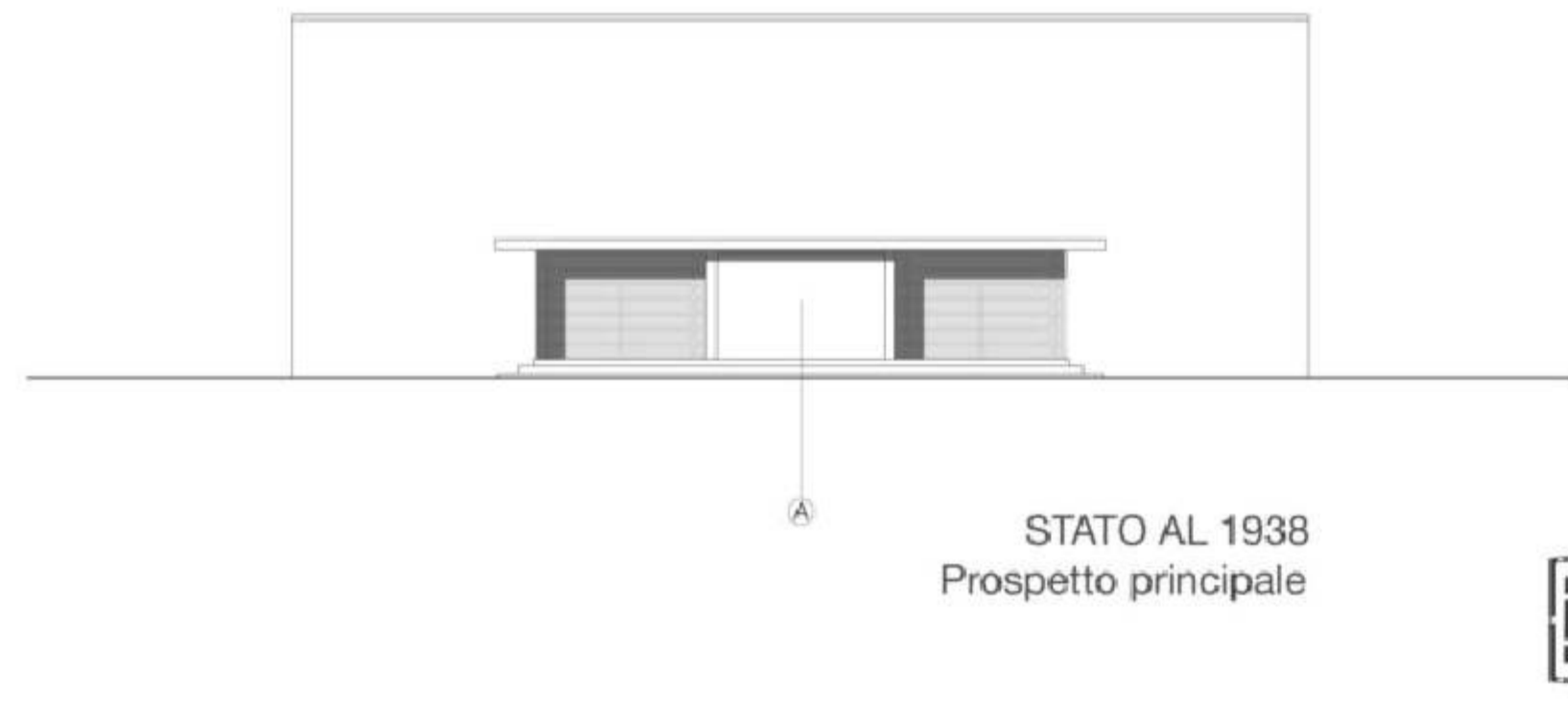

STATO AL 1938
Prospetto principale

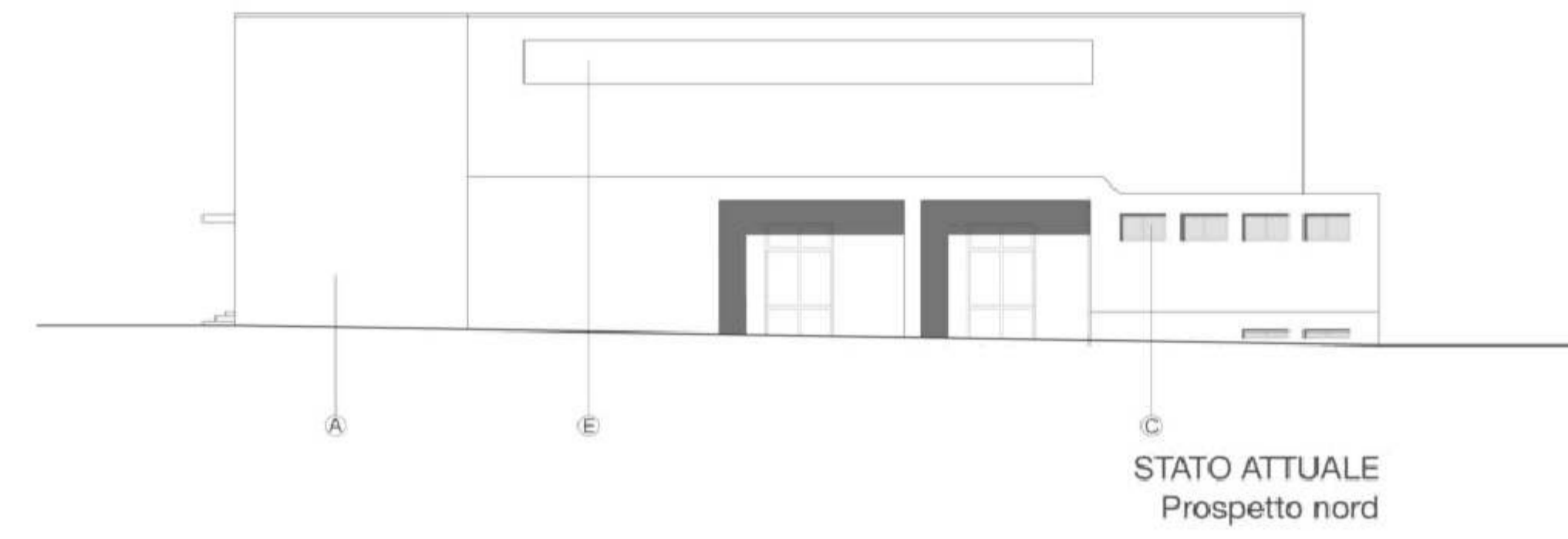
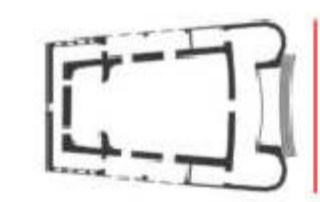

STATO ATTUALE
Prospetto nord

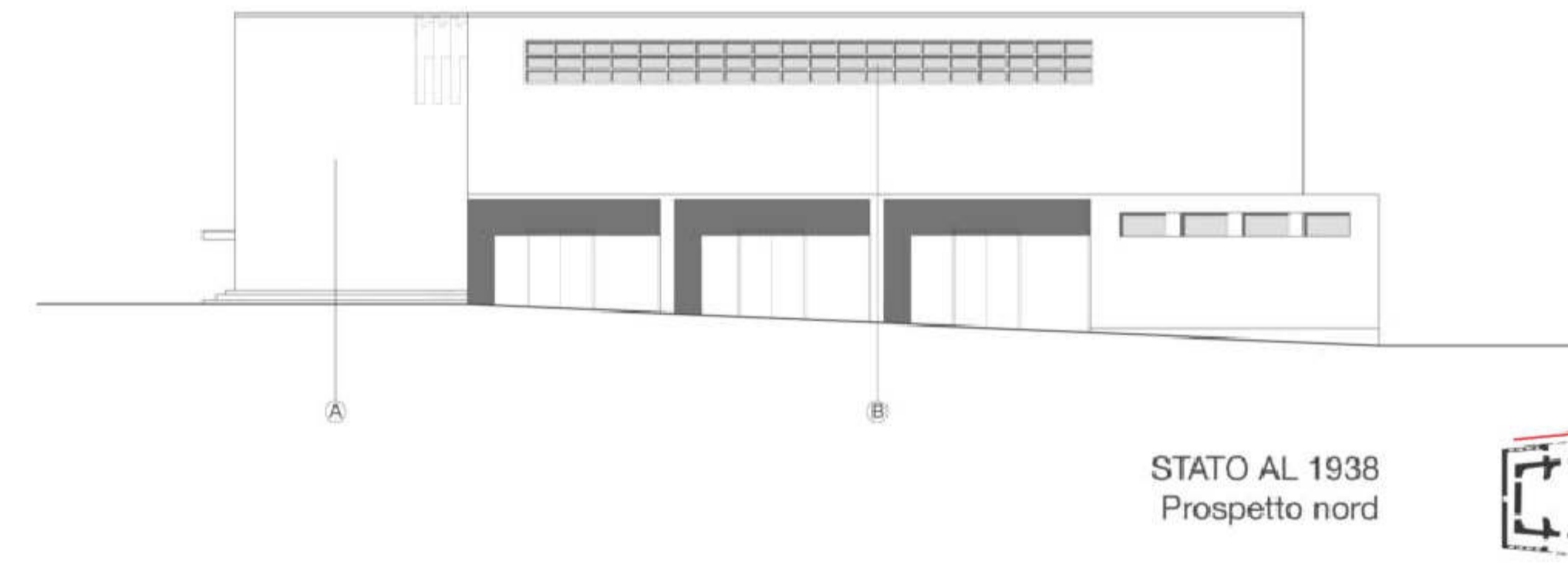

STATO AL 1938
Prospetto nord

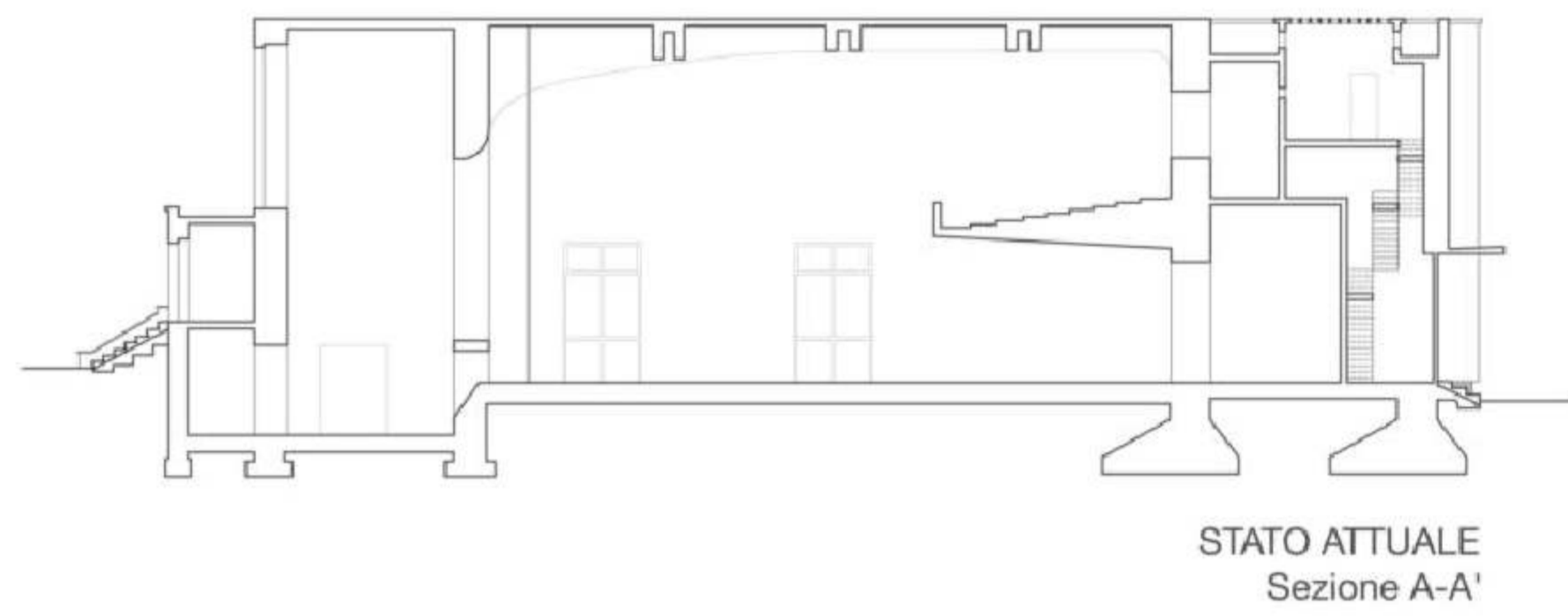
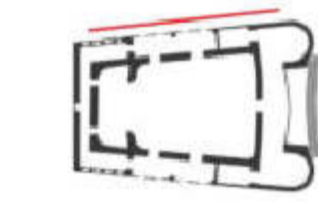

STATO ATTUALE
Sezione A-A'

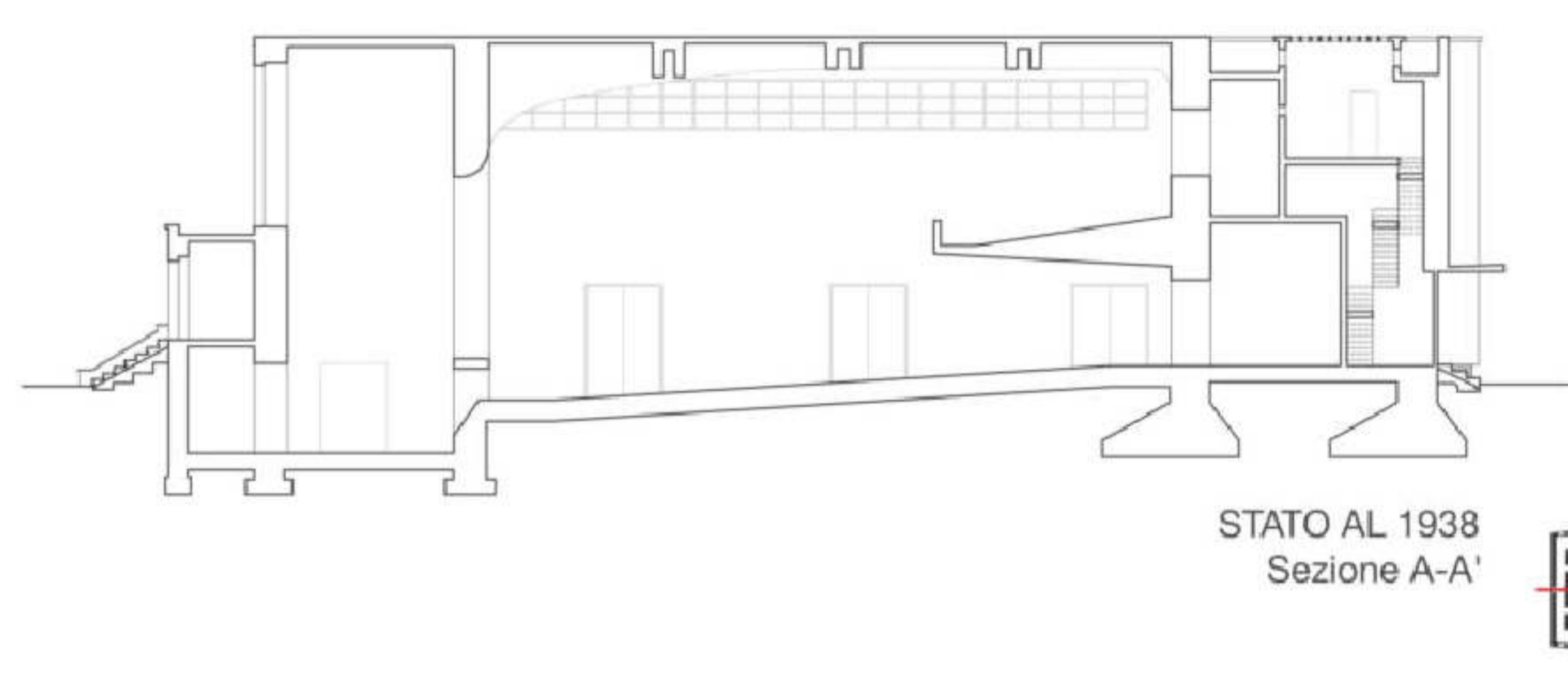

STATO AL 1938
Sezione A-A'

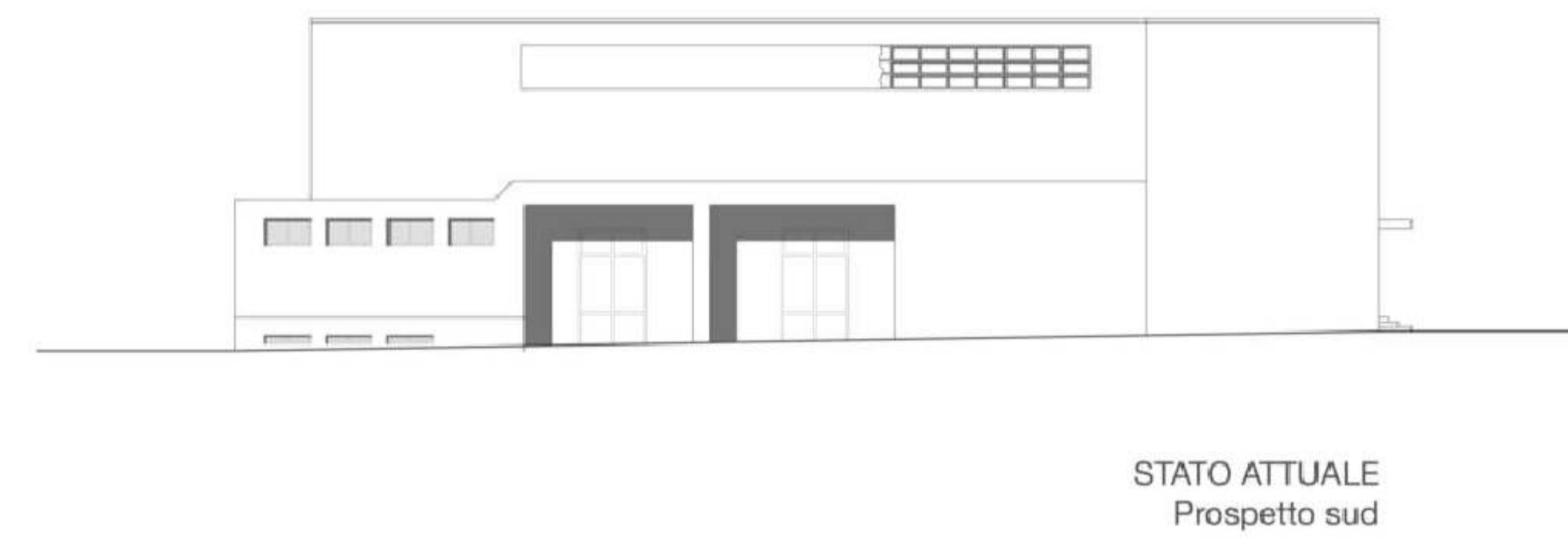
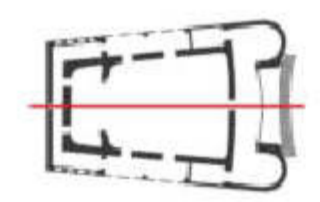

STATO ATTUALE
Prospetto sud

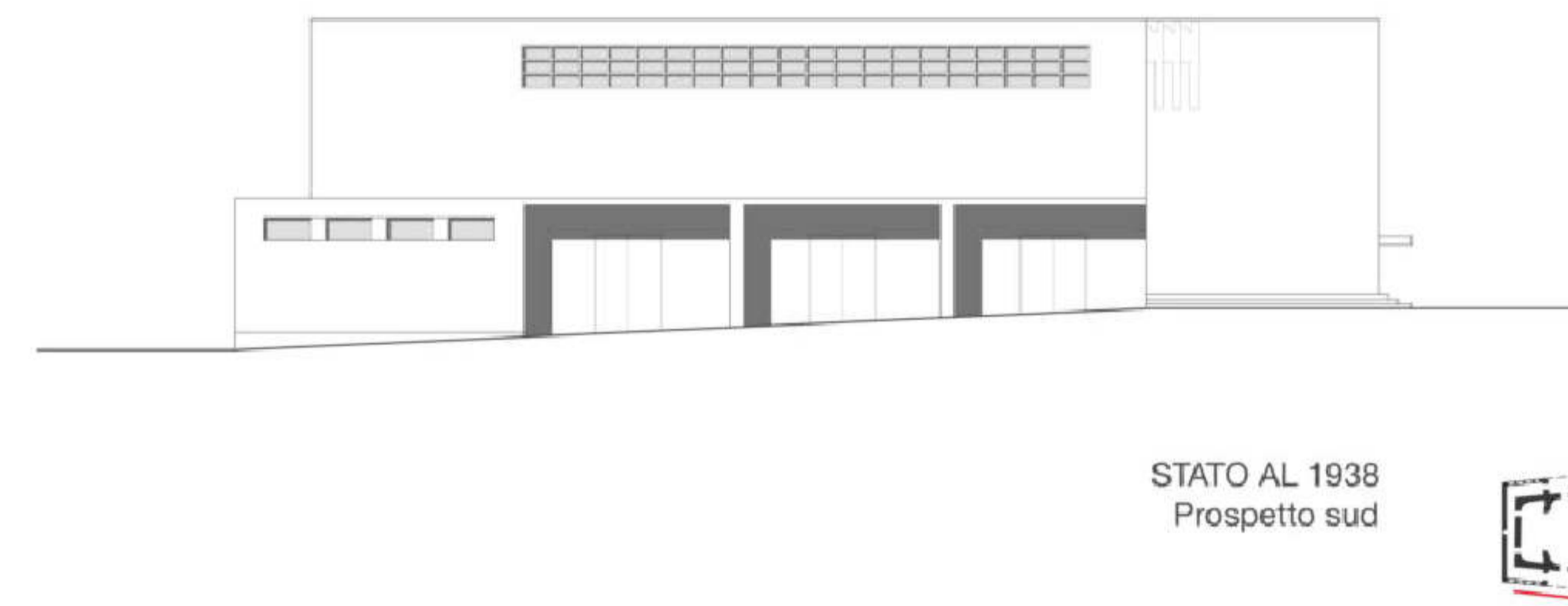

STATO AL 1938
Prospetto sud

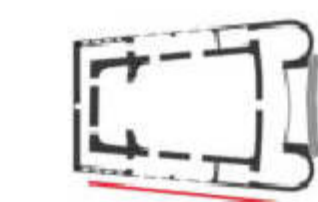

Piano Urbanistico Attuativo
dell'area ex NATO di Bagnoli
Variante Occidentale al PRG:
zona nAb, ambito n.8

PdR EX NATO
Proposta di piano
TAVOLA EA.8.18
Rilievo fabbricato I
prospetti

SCALA: 1:200 FORMATO: A1+ DATA: novembre 2017 REV.: Aprile 2018

Piano di Recupero dell'area ex NATO a Bagnoli
Variante Occidentale al PRG: zona nAb, amb. n.8

Consulenza scientifica e coordinamento
prof. arch. Michelangelo Russo

Progettisti incaricati
arch. Enrico Formato, *progettista responsabile*
arch. Anna Altademo, *progettista junior*
arch. Tiziana Vitiello, *progettista junior*
dott. Agostino Granatiero, *collaboratore*
dott.ssa Ivana Raimo, *collaboratore*

Consulenze specialistiche
prof. arch. Giovanni Menna, *aspetti storici*
avv. Raffaella Veniero, *aspetti giuridici e normativi*
ing. Sergio Viparelli, *aspetti di tutela del patrimonio*
dott. Francesco Solima, *aspetti economico-finanziari*
dott. geol. Riccardo Caniparoli, *aspetti geologici*
dott. agr. Luca Boursier, *aspetti agronomici*
ing. Vincenzo Fuccillo, *aspetti acustici*



Piano	S.L.P. m ²	altezza m	volume m ³
terra	330	2.95	973.5
Totale	330	2.95	973.5

Edificio I1

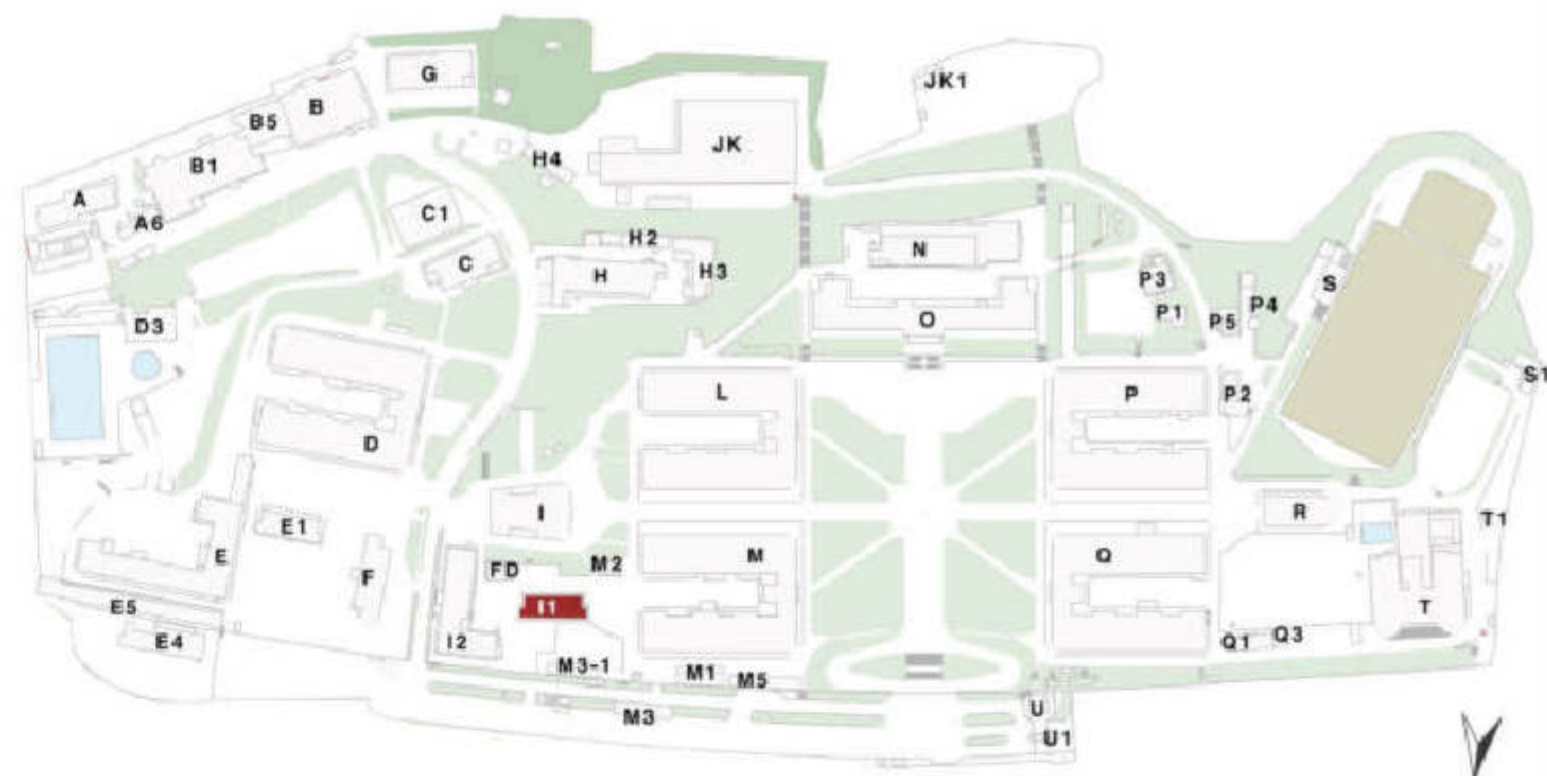

Piano Urbanistico Attuativo
dell'area ex NATO di Bagnoli
Variante Occidentale al PRG:
zona nAb, ambito n.8

PdR EX NATO

Proposta di piano

TAVOLA **EA.8.19**
Rilievo fabbricato I1

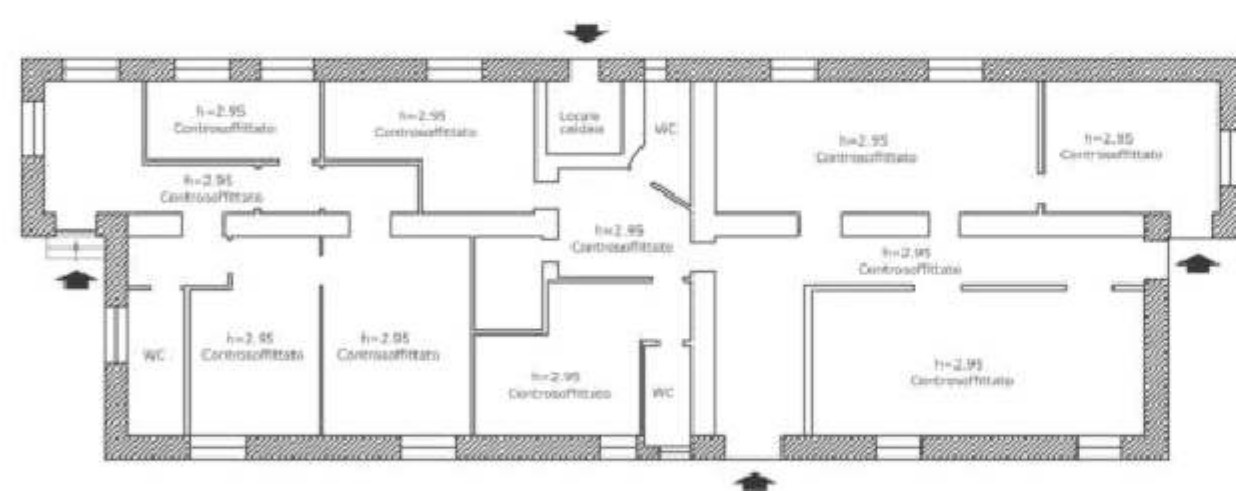

PIANO TERRA

SCALA: 1:200

FORMATO: A3+

DATA: novembre 2017

REV.: Aprile 2018

Piano di Recupero dell'area ex NATO a Bagnoli
Variante Occidentale al PRG: zona nAb, amb. n.8

Consulenza scientifica e coordinamento
prof. arch. Michelangelo Russo

Progettisti incaricati
arch. Enrico Formato, *progettista responsabile*
arch. Anna Altademo, *progettista junior*
arch. Tiziana Vitiello, *progettista junior*
dott. Agostino Granatiero, *collaboratore*
dott.ssa Ivana Raimo, *collaboratore*

Consulenze specialistiche
prof. arch. Giovanni Menna, *aspetti storici*
avv. Raffaella Veniero, *aspetti giuridici e normativi*
ing. Sergio Viparelli, *aspetti di tutela del patrimonio*
dott. Francesco Solima, *aspetti economico-finanziari*
dott. geol. Riccardo Caniparoli, *aspetti geologici*
dott. agr. Luca Boursier, *aspetti agronomici*
ing. Vincenzo Fuccillo, *aspetti acustici*



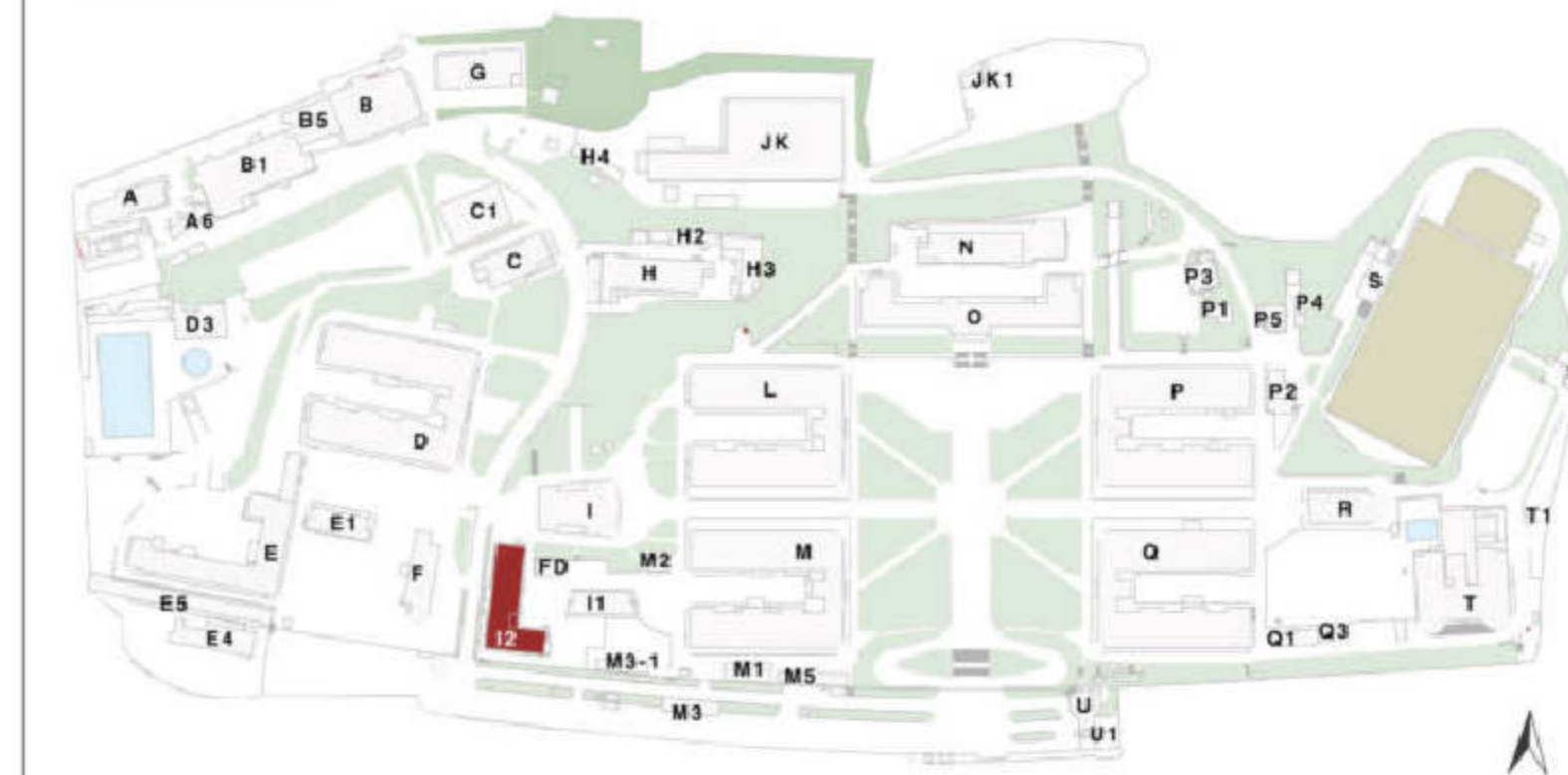

PIANO TERRA

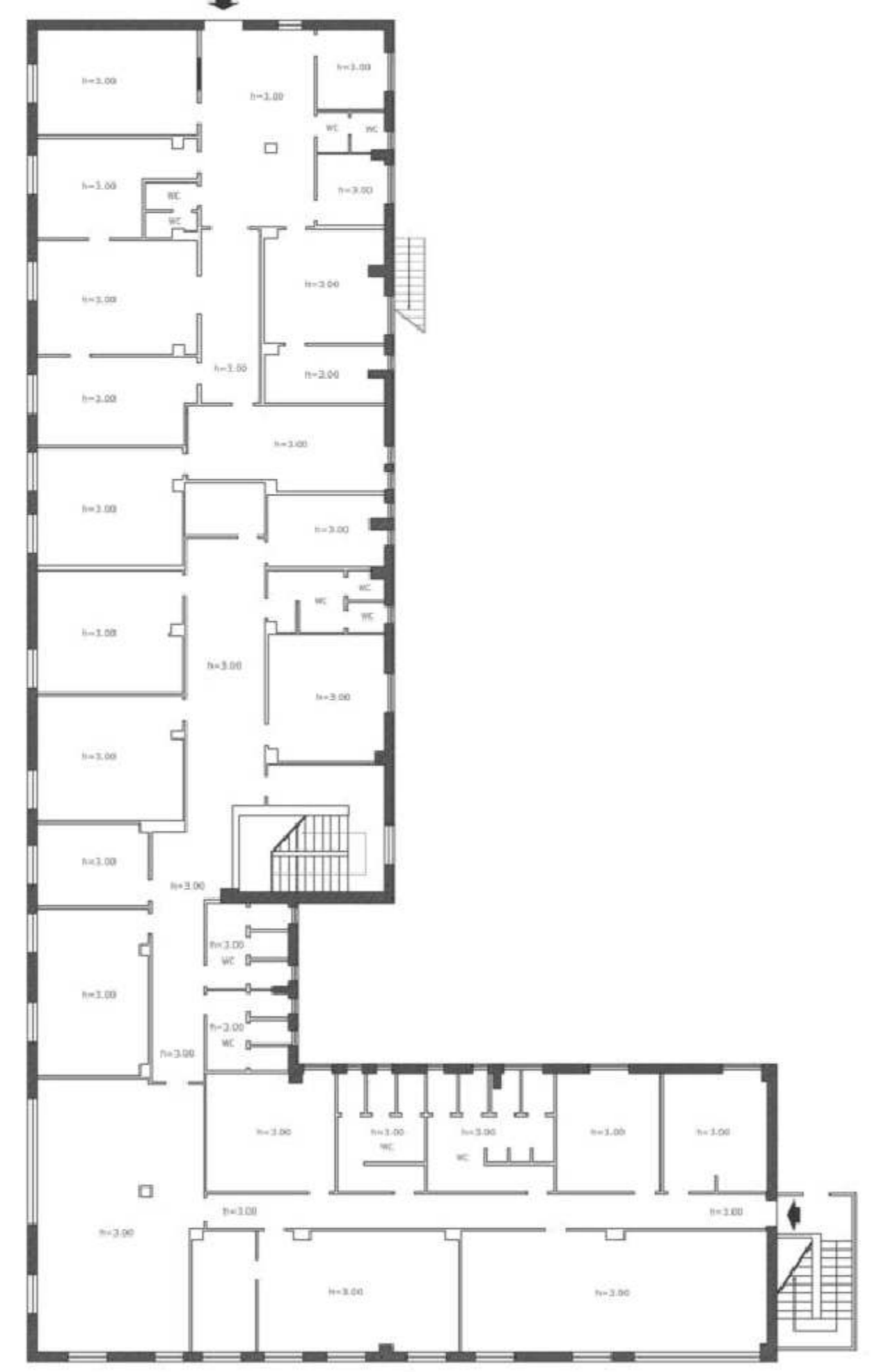

PIANO PRIMO



PIANO SECONDO

Piano	S.L.P. m ²	altezza m	volume m ³
terra	571	3.30	1884.3
primo	880	3.00	2640
secondo	860	3.05	2623
Totale	2311		7147.3



Piano Urbanistico Attuativo dell'area ex NATO di Bagnoli Variante Occidentale al PRG: zona nAb, ambito n.8

PdR EX NATO

Proposta di piano

TAVOLA EA.8.20

Rilievo fabbricato I2

SCALA: 1:200 FORMATO: A2+ DATA: novembre 2017 REV.: Aprile 2018

Piano di Recupero dell'area ex NATO a Bagnoli Variante Occidentale al PRG: zona nAb, amb. n.8

Consulenza scientifica e coordinamento
prof. arch. Michelangelo Russo

Progettisti incaricati
arch. Enrico Formato, *progettista responsabile*
arch. Anna Attademo, *progettista junior*
arch. Tiziana Vitelli, *progettista junior*
dott. Agostino Granatiero, *collaboratore*
dott.ssa Ivana Raimo, *collaboratore*

Consulenze specialistiche
prof. arch. Giovanni Menna, *aspetti storici*
avv. Raffaella Veniero, *aspetti giuridici e normativi*
ing. Sergio Viparelli, *aspetti di tutela del patrimonio*
dott. Francesco Solima, *aspetti economico-finanziari*
dott. geol. Riccardo Caniparoli, *aspetti geologici*
dott. agr. Luca Boursier, *aspetti agronomici*
ing. Vincenzo Fuccillo, *aspetti acustici*

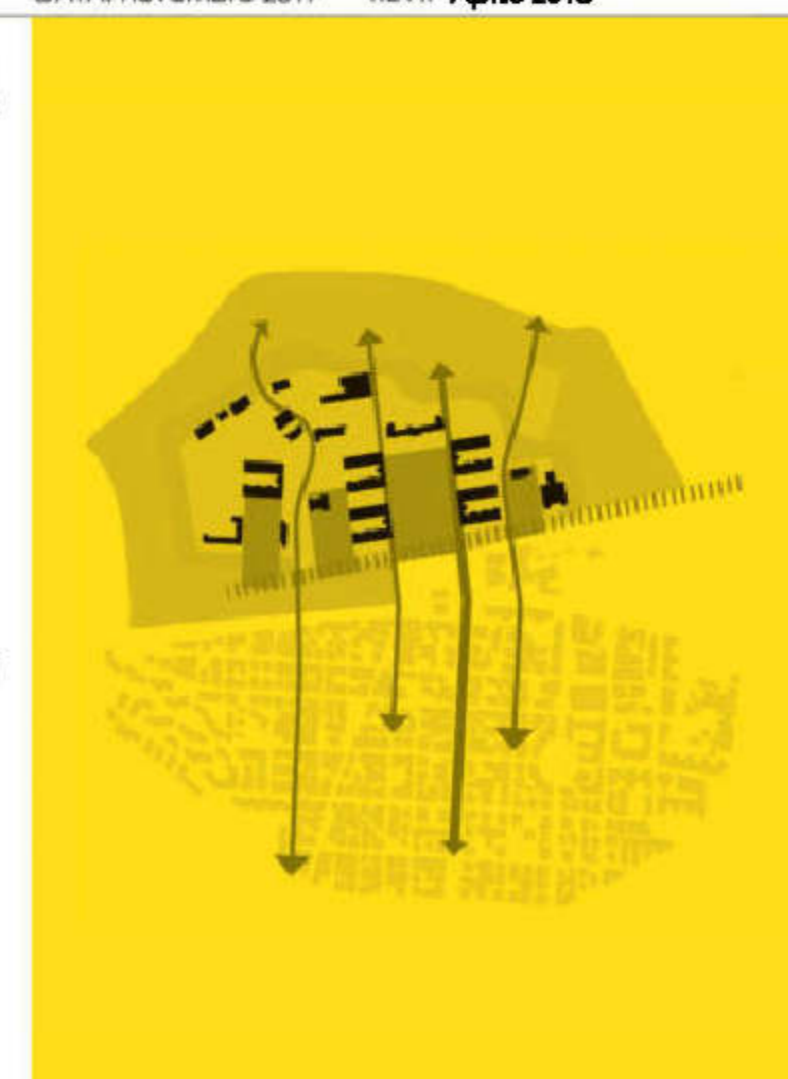

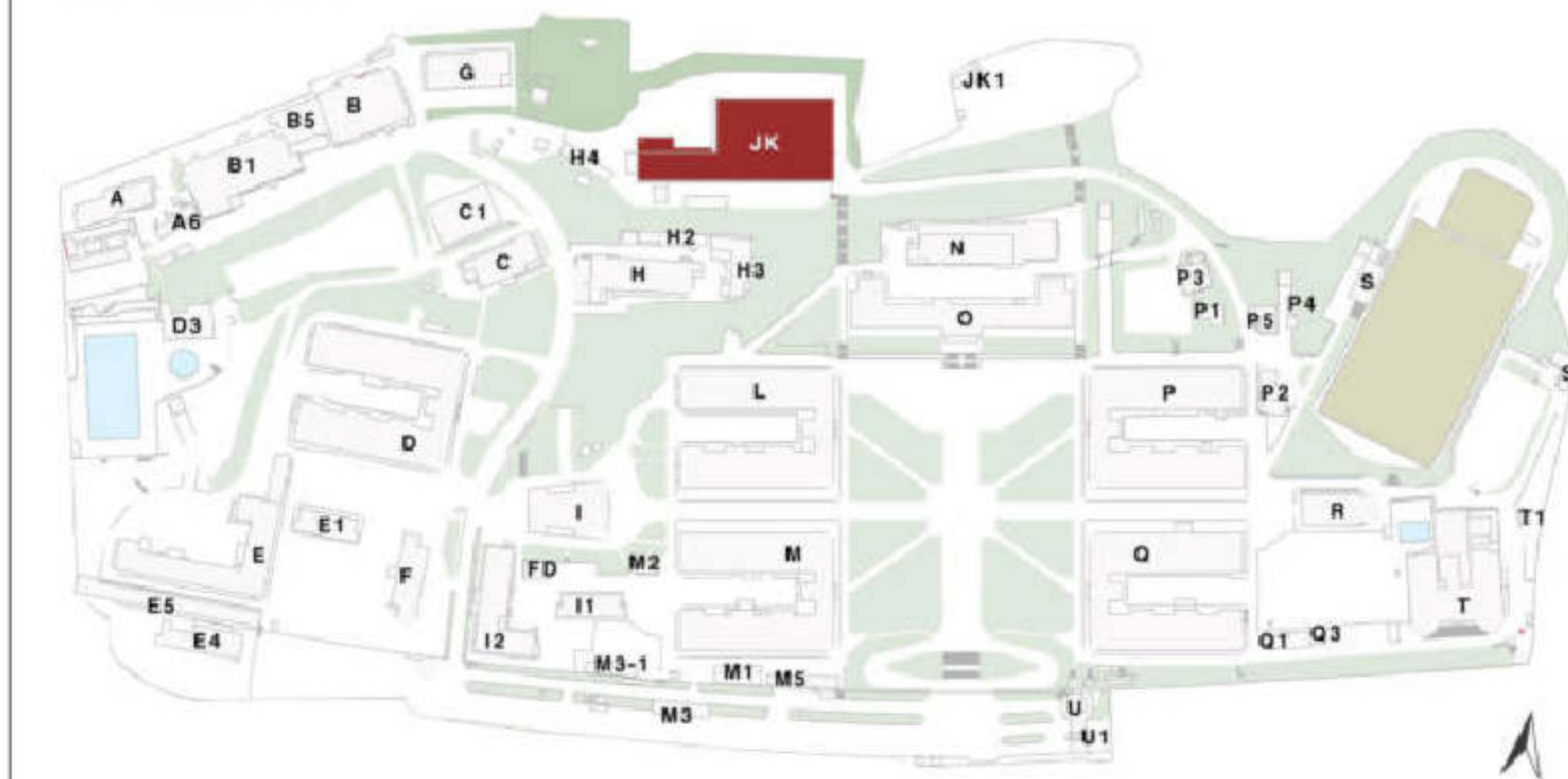

Piano	S.L.P. m ²	altezza m	volume m ³
terra	2300	4.85	11155
Totale	2300	4.85	11155



PIANO TERRA



Piano Urbanistico Attuativo dell'area ex NATO di Bagnoli Variante Occidentale al PRG: zona nAb, ambito n.8

PdR EX NATO

Proposta di piano

TAVOLA EA.8.21

Rilievo fabbricato JK

SCALA: 1:200 FORMATO: A2+ DATA: novembre 2017 REV: Aprile 2018

Piano di Recupero dell'area ex NATO a Bagnoli Variante Occidentale al PRG: zona nAb, amb. n.8

Consulenza scientifica e coordinamento
prof. arch. Michelangelo Russo

Progettisti incaricati
arch. Enrico Formato, *progettista responsabile*
arch. Anna Attademo, *progettista junior*
arch. Tiziana Vitiello, *progettista junior*
dott. Agostino Granatiero, *collaboratore*
dott.ssa Ivana Raimo, *collaboratore*

Consulenze specialistiche
prof. arch. Giovanni Menna, *aspetti storici*
avv. Raffaella Veniero, *aspetti giuridici e normativi*
ing. Sergio Viparelli, *aspetti di tutela del patrimonio*
dott. Francesco Solima, *aspetti economico-finanziari*
dott. geol. Riccardo Caniparoli, *aspetti geologici*
dott. agr. Luca Boursier, *aspetti agronomici*
ing. Vincenzo Fuccillo, *aspetti acustici*

