



CATASTO DEI SOPRASSUOLI PERCORSI DAL FUOCO AGGIORNAMENTO A TUTTO IL 2022

**ELENCO DELLE PARTICELLE PERCORSE DAL FUOCO NELL'ANNO 2022
VERIFICATO SU BASE CATASTALE AGGIORNATA**

INCENDIO LOCALITA' POSILLIPO - DATA 05/07/2022

| Codice | Comune | Foglio | Particella |
|--------|--------|--------|------------|
| F839 | Napoli | 218 | 98 |
| F839 | Napoli | 218 | 100 |
| F839 | Napoli | 218 | 129 |
| F839 | Napoli | 218 | 130 |
| F839 | Napoli | 218 | 132 |
| F839 | Napoli | 218 | 161 |
| F839 | Napoli | 218 | 162 |
| F839 | Napoli | 218 | 163 |
| F839 | Napoli | 218 | 186 |
| F839 | Napoli | 218 | 307 |
| F839 | Napoli | 218 | 398 |
| F839 | Napoli | 218 | 399 |
| F839 | Napoli | 218 | 400 |
| F839 | Napoli | 218 | 437 |
| F839 | Napoli | 218 | 471 |
| F839 | Napoli | 218 | 473 |
| F839 | Napoli | 218 | 480 |
| F839 | Napoli | 218 | 482 |
| F839 | Napoli | 218 | 490 |

INCENDIO LOCALITA' VIA RAFFAELE MARFELLA - DATA 28/07/2022

| Codice | Comune | Foglio | Particella |
|--------|--------|--------|------------|
| F839 | Napoli | 33 | 48 |
| F839 | Napoli | 33 | 49A |
| F839 | Napoli | 33 | 49B |
| F839 | Napoli | 33 | 51 |
| F839 | Napoli | 33 | 52 |
| F839 | Napoli | 33 | 53 |
| F839 | Napoli | 33 | 65 |
| F839 | Napoli | 33 | 66A |
| F839 | Napoli | 33 | 66B |
| F839 | Napoli | 33 | 67 |
| F839 | Napoli | 33 | 68 |
| F839 | Napoli | 33 | 70 |
| F839 | Napoli | 33 | 72 |
| F839 | Napoli | 33 | 73 |
| F839 | Napoli | 33 | 74 |
| F839 | Napoli | 33 | 75 |
| F839 | Napoli | 33 | 76 |
| F839 | Napoli | 33 | 83 |
| F839 | Napoli | 33 | 84 |

| | | | |
|--|--------|--------|------------|
| F839 | Napoli | 33 | 85 |
| F839 | Napoli | 33 | 86 |
| F839 | Napoli | 33 | 88 |
| F839 | Napoli | 33 | 248 |
| F839 | Napoli | 33 | 433 |
| F839 | Napoli | 33 | 508 |
| F839 | Napoli | 33 | 622 |
| F839 | Napoli | 33 | 685 |
| F839 | Napoli | 33 | 687 |
| INCENDIO LOCALITA' PIANURA - DATA 31/07/2022 | | | |
| Codice | Comune | Foglio | Particella |
| F839 | Napoli | 64 | 32 |
| F839 | Napoli | 64 | 36 |
| F839 | Napoli | 64 | 39 |
| F839 | Napoli | 64 | 275 |
| F839 | Napoli | 64 | 535 |
| F839 | Napoli | 64 | 714 |
| INCENDIO LOCALITA' VIA CONTIERI - DATA 23/08/2022 | | | |
| Codice | Comune | Foglio | Particella |
| F839 | Napoli | 94 | 24 |
| F839 | Napoli | 94 | 28 |
| F839 | Napoli | 94 | 29 |
| F839 | Napoli | 94 | 30 |
| F839 | Napoli | 94 | 41 |
| F839 | Napoli | 94 | 241 |
| F839 | Napoli | 94 | 242 |
| F839 | Napoli | 94 | 247 |
| F839 | Napoli | 94 | 710 |
| F839 | Napoli | 94 | 711 |
| F839 | Napoli | 94 | 712 |
| F839 | Napoli | 94 | 713 |
| F839 | Napoli | 94 | 715 |
| F839 | Napoli | 94 | 716 |
| F839 | Napoli | 94 | 717 |
| F839 | Napoli | 94 | 718 |
| F839 | Napoli | 94 | 719 |
| INCENDIO LOCALITA' AGNANO - DATA 25/08/2022 | | | |
| Codice | Comune | Foglio | Particella |
| F839 | Napoli | 183 | 166 |
| F839 | Napoli | 183 | 367 |
| F839 | Napoli | 183 | 368 |

**PERIMETRI DEI SOPRASSUOLI PERCORSI DAL FUOCO NELL'ANNO 2022
RELATIVI AI SINGOLI EVENTI
VERIFICATI SU BASE CATASTALE AGGIORNATA**

incendi anno 2022

località Posillipo

Comune di Napoli catasto incendi
verifica effettuata per confermare l'elenco particelle
fornito dall'Arma dei Carabinieri, unità Forestali, Ambientali, Agroalimentari

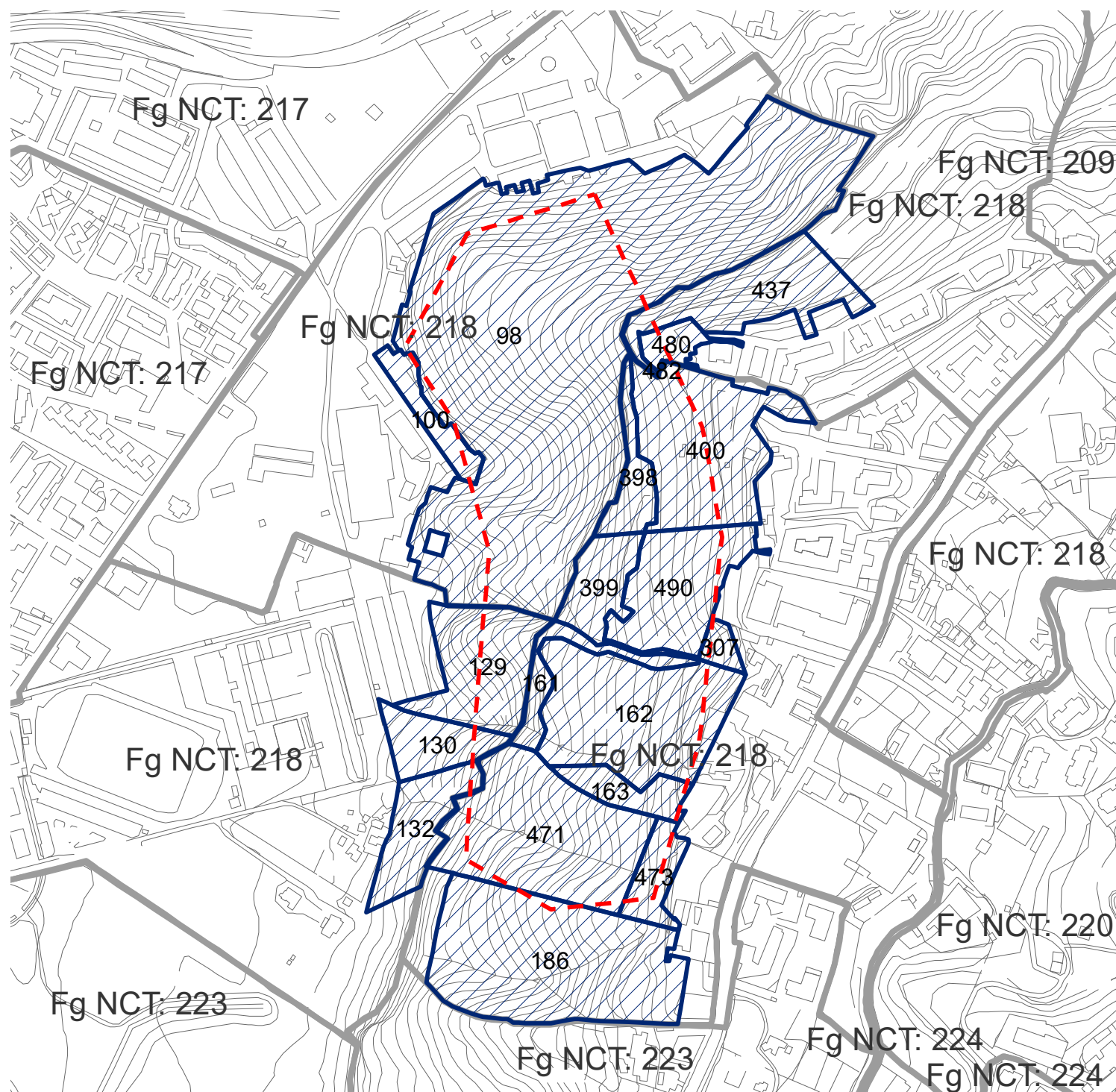

 perimetro incendi 2022 CFdS

fonte: Arma dei Carabinieri, unità Forestali, Ambientali, Agroalimentari

 particelle NCT interessate dagli incendi 2022

 fogli catastali NCT

CTR carta tecnica Regione Campania 2011

0 50 100 200 metri

incendi anno 2022

località via Raffaele Marfella

Comune di Napoli catasto incendi
verifica effettuata per confermare l'elenco particelle
fornito dall'Arma dei Carabinieri, unità Forestali, Ambientali, Agroalimentari

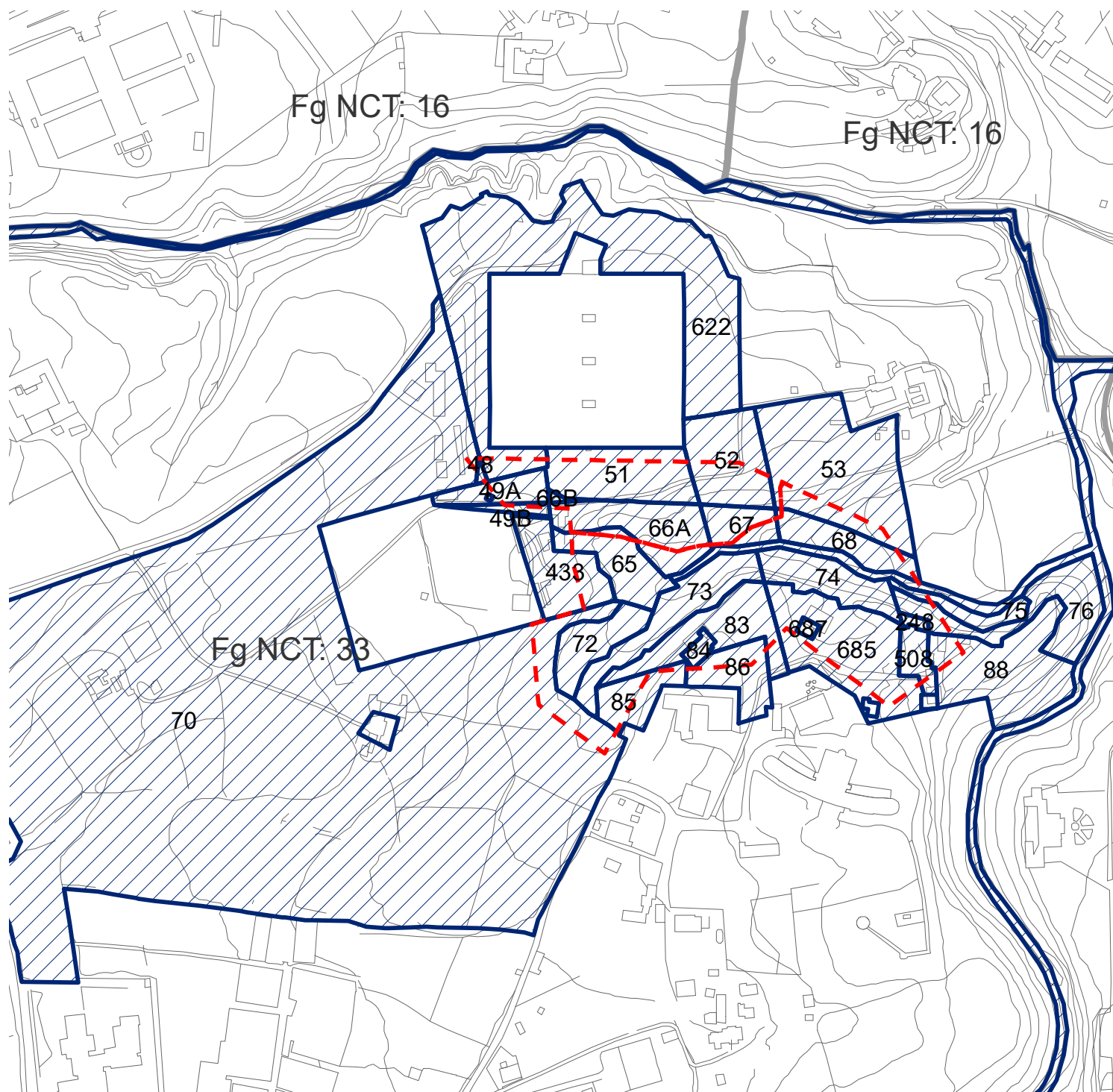

 perimetro incendi 2022 CFdS

fonte: Arma dei Carabinieri, unità Forestali, Ambientali, Agroalimentari

 particelle NCT interessate dagli incendi 2022

 fogli catastali NCT

CTR carta tecnica Regione Campania 2011

0 40 80 160 metri

incendi anno 2022

località Pianura

Comune di Napoli catasto incendi

verifica effettuata per confermare l'elenco particelle

fornito dall'Arma dei Carabinieri, unità Forestali, Ambientali, Agroalimentari

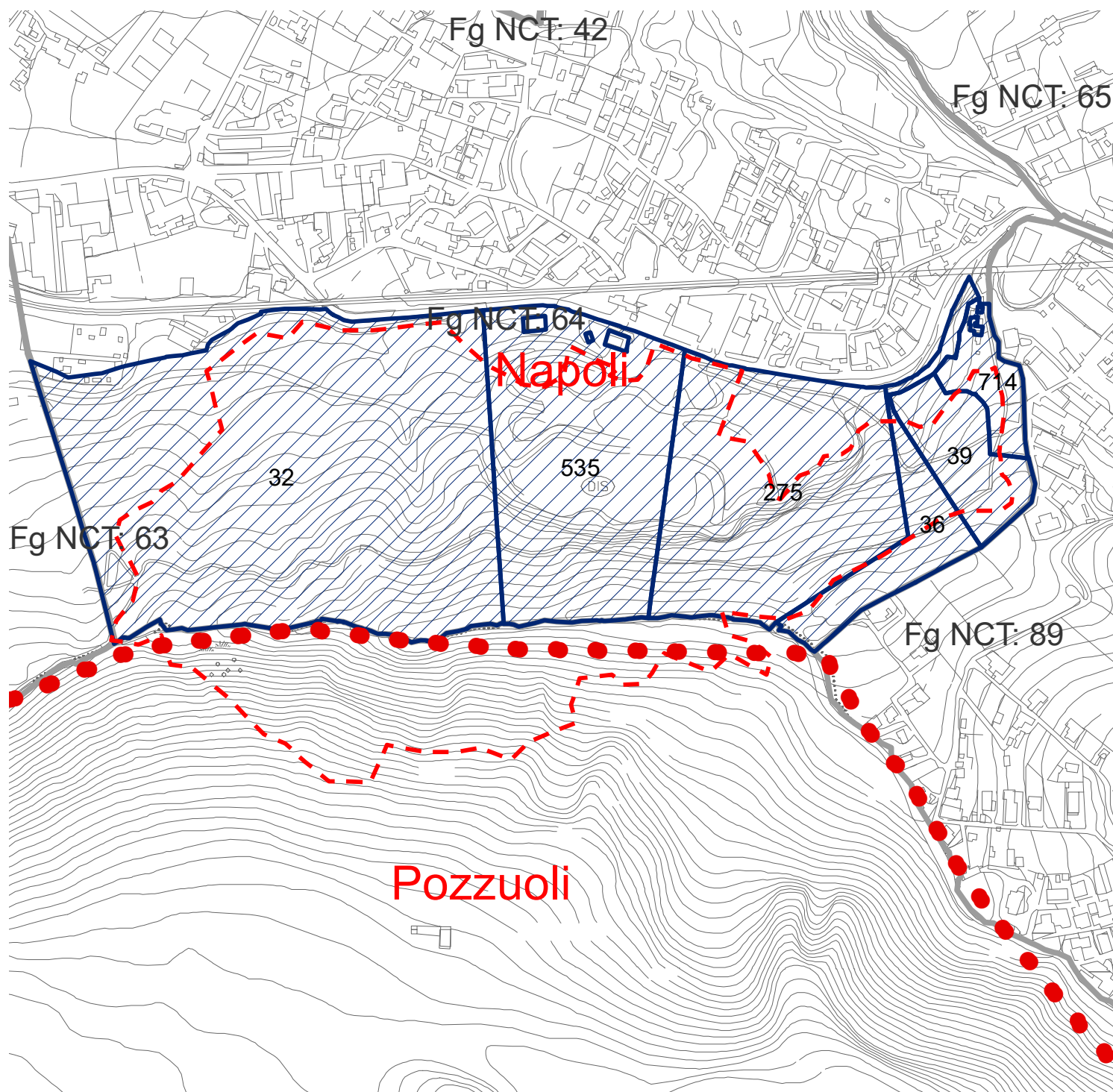

 perimetro incendi 2022 CFdS

fonte: Arma dei Carabinieri, unità Forestali, Ambientali, Agroalimentari

 particelle NCT interessate dagli incendi 2022

 fogli catastali NCT

CTR carta tecnica Regione Campania 2011

0 65 130 260 metri

incendi anno 2022

località via Contieri

Comune di Napoli catasto incendi
verifica effettuata per confermare l'elenco particelle
fornito dall'Arma dei Carabinieri, unità Forestali, Ambientali, Agroalimentari

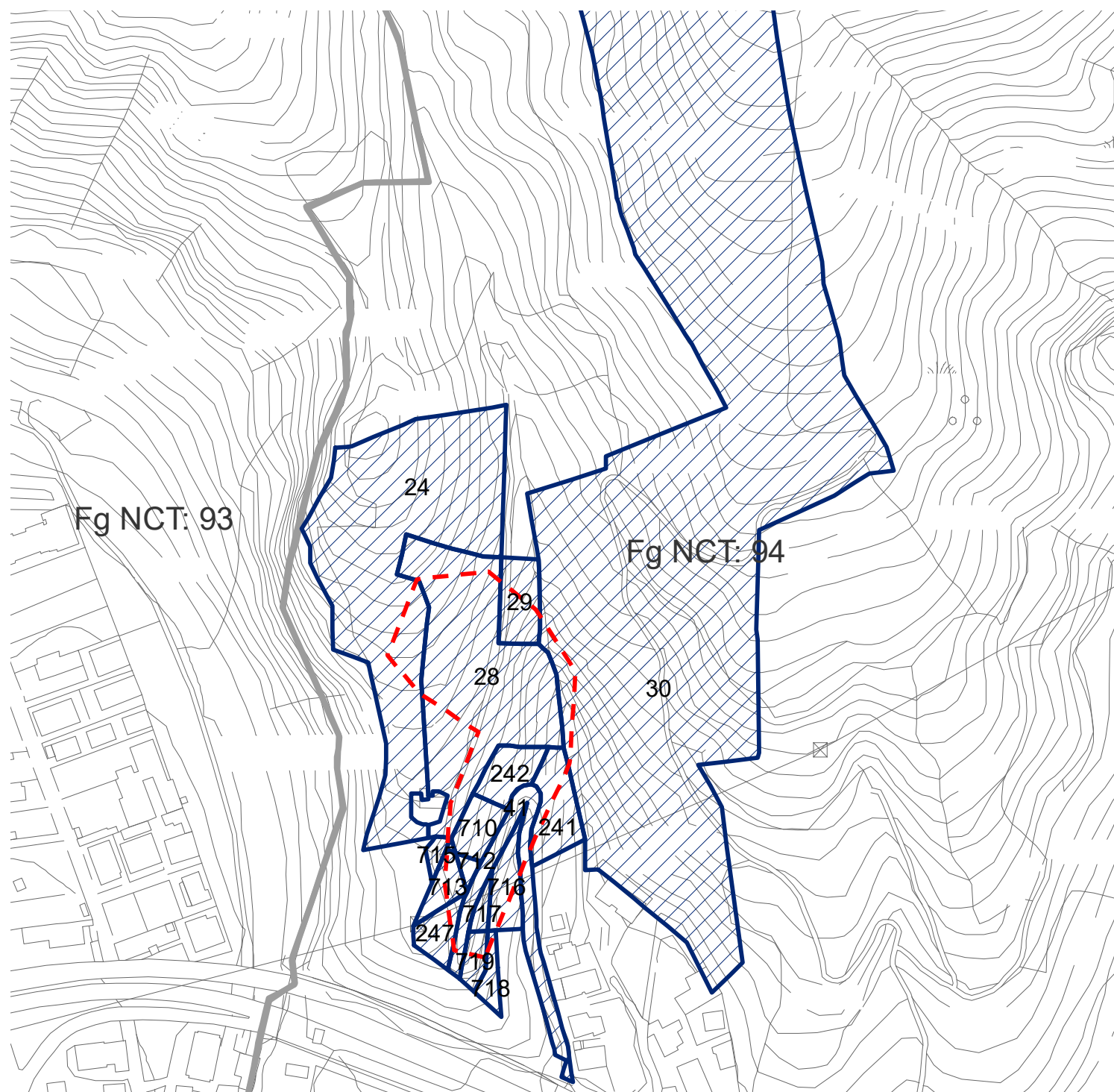

 perimetro incendi 2022 CFdS

fonte: Arma dei Carabinieri, unità Forestali, Ambientali, Agroalimentari

 particelle NCT interessate dagli incendi 2022

 fogli catastali NCT

CTR carta tecnica Regione Campania 2011

0 30 60 120 metri

incendi anno 2022

località Agnano

Comune di Napoli catasto incendi

verifica effettuata per confermare l'elenco particelle

fornito dall'Arma dei Carabinieri, unità Forestali, Ambientali, Agroalimentari

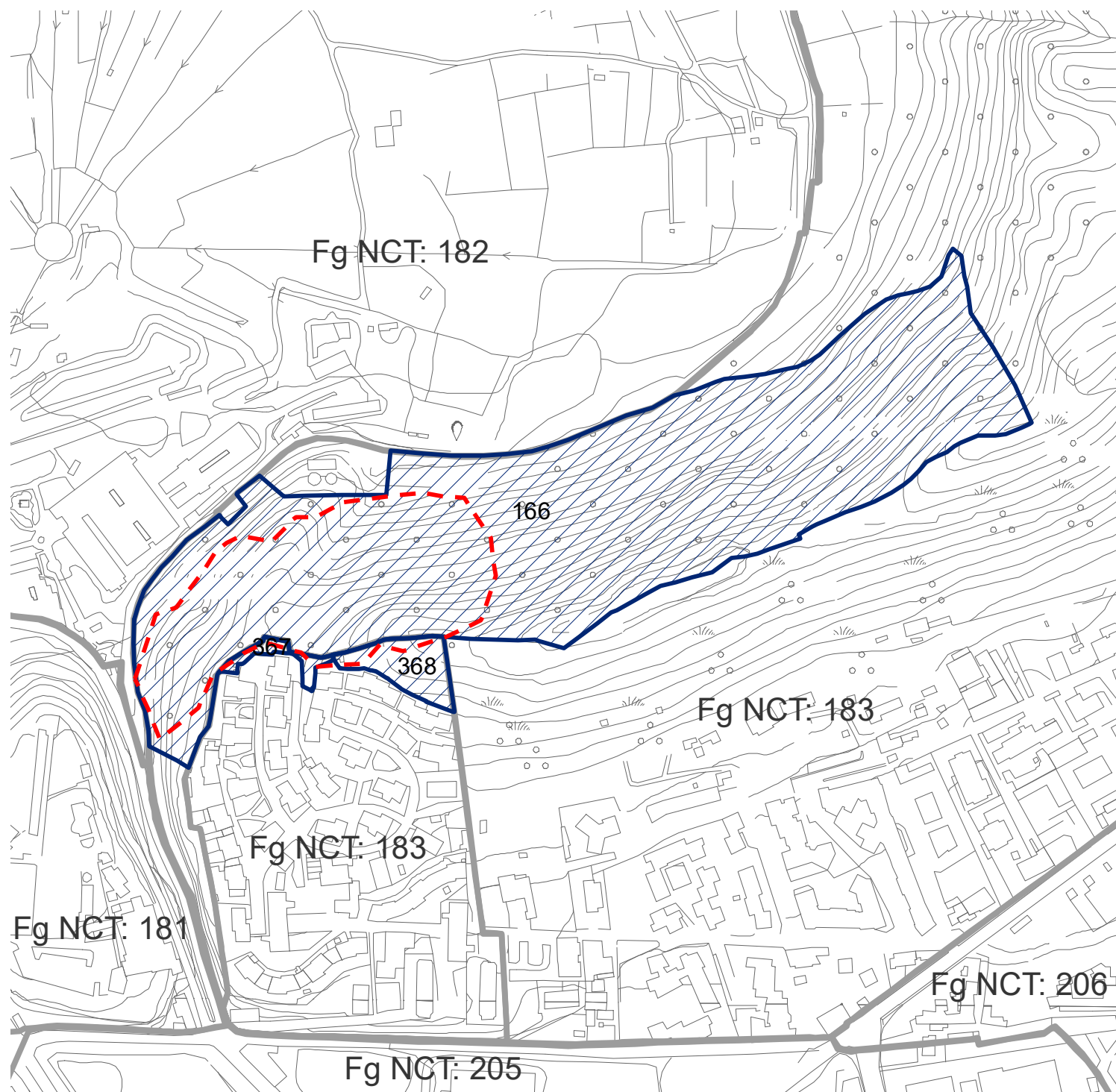

 perimetro incendi 2022 CFdS

fonte: Arma dei Carabinieri, unità Forestali, Ambientali, Agroalimentari

 particelle NCT interessate dagli incendi 2022

 fogli catastali NCT

CTR carta tecnica Regione Campania 2011

0 40 80 160 metri

**SCHEDE DEI SINGOLI INCENDI DELL'ANNO 2022
FORNITE DALL'ARMA DEI CARABINIERI
COMANDO UNITA' FORESTALI, AMBIENTALI E AGROALIMENTARI**



Comando Unita' Forestali, Ambientali e Agroalimentari Carabinieri
Rilievo delle aree percorse dal fuoco

Regione CAMPANIA **Provincia** NAPOLI
Comune NAPOLI
Localita' Posillipo

Data incendio 05/07/2022
Superficie boschiva percorsa dal fuoco (Ha) 11.90.14
Superficie non boschiva percorsa dal fuoco (Ha) 00.00.00
Di cui superficie pascoliva percorsa dal fuoco (Ha) 00.00.00
Totale superficie percorsa dal fuoco (Ha) 11.90.14

| Lista delle particelle interessate | | | | | | | |
|------------------------------------|--------|--|-----|----------|----------|--|--|
| Codice nazionale | Foglio | Particella Ettari, Are, Centiare | Sub | Allegato | Sviluppo | Superficie percorsa, Are, Centiare | Superficie totale, Are, Centiare |
| F839 | 218 | 00098 | | 0 | 0 | 48192 | 84611 |
| F839 | 218 | 00100 | | 0 | 0 | 350 | 2842 |
| F839 | 218 | 00129 | | 0 | 0 | 4748 | 9433 |
| F839 | 218 | 00130 | | 0 | 0 | 537 | 4360 |
| F839 | 218 | 00132 | | 0 | 0 | 178 | 5936 |
| F839 | 218 | 00158 | | 0 | 0 | 30 | 7405 |
| F839 | 218 | 00161 | | 0 | 0 | 3111 | 3111 |
| F839 | 218 | 00162 | | 0 | 0 | 14781 | 16444 |
| F839 | 218 | 00163 | | 0 | 0 | 3097 | 3126 |
| F839 | 218 | 00166 | | 0 | 0 | 44 | 6745 |
| F839 | 218 | 00186 | | 0 | 0 | 269 | 22760 |
| F839 | 218 | 00307 | | 0 | 0 | 290 | 1116 |
| F839 | 218 | 00320 | | 0 | 0 | 1 | 12 |
| F839 | 218 | 00398 | | 0 | 0 | 3285 | 3285 |
| F839 | 218 | 00399 | | 0 | 0 | 4676 | 4676 |
| F839 | 218 | 00400 | | 0 | 0 | 7923 | 14998 |
| F839 | 218 | 00401 | | 0 | 0 | 8623 | 10019 |
| F839 | 218 | 00437 | | 0 | 0 | 824 | 9774 |
| F839 | 218 | 00471 | | 0 | 0 | 15551 | 17894 |
| F839 | 218 | 00473 | | 0 | 0 | 1714 | 3150 |
| F839 | 218 | 00480 | | 0 | 0 | 665 | 1846 |
| F839 | 218 | 00482 | | 0 | 0 | 12 | 12 |

Catasto incendi

Data incendio:05/07/2022

Data rilevamento:05/07/2022

Strumento:NO

Localita:Posillipo

Area incendio:11.9014





Comando Unita' Forestali, Ambientali e Agroalimentari Carabinieri
Rilievo delle aree percorse dal fuoco

Regione CAMPANIA **Provincia** NAPOLI
Comune NAPOLI
Localita' VIA RAFFAELE
MARFELLA

Data incendio 28/07/2022
Superficie boschiva percorsa dal fuoco (Ha) 02.90.08
Superficie non boschiva percorsa dal fuoco (Ha) 00.99.71
Di cui superficie pascoliva percorsa dal fuoco (Ha) 00.00.00
Totale superficie percorsa dal fuoco (Ha) 03.89.79

| Lista delle particelle interessate | | | | | | | |
|------------------------------------|--------|--|-----|----------|----------|--|--|
| Codice nazionale | Foglio | Particella Ettari, Are, Centiare | Sub | Allegato | Sviluppo | Superficie percorsa, Are, Centiare | Superficie totale, Are, Centiare |
| F839 | 33 | 00048 | | 0 | 0 | 59 | 78 |
| F839 | 33 | 00049 | A | 0 | 0 | 0 | 0 |
| F839 | 33 | 00051 | | 0 | 0 | 2563 | 3828 |
| F839 | 33 | 00052 | | 0 | 0 | 1404 | 3588 |
| F839 | 33 | 00053 | | 0 | 0 | 906 | 8181 |
| F839 | 33 | 00065 | | 0 | 0 | 2141 | 2344 |
| F839 | 33 | 00066 | A | 0 | 0 | 0 | 0 |
| F839 | 33 | 00066 | B | 0 | 0 | 0 | 0 |
| F839 | 33 | 00067 | | 0 | 0 | 1395 | 1395 |
| F839 | 33 | 00068 | | 0 | 0 | 1823 | 1976 |
| F839 | 33 | 00070 | | 0 | 0 | 2166 | 111147 |
| F839 | 33 | 00072 | | 0 | 0 | 2048 | 2048 |
| F839 | 33 | 00073 | | 0 | 0 | 3307 | 3307 |
| F839 | 33 | 00074 | | 0 | 0 | 2482 | 2482 |
| F839 | 33 | 00075 | | 0 | 0 | 143 | 934 |
| F839 | 33 | 00076 | | 0 | 0 | 526 | 3606 |
| F839 | 33 | 00083 | | 0 | 0 | 3023 | 3290 |
| F839 | 33 | 00084 | | 0 | 0 | 314 | 314 |
| F839 | 33 | 00085 | | 0 | 0 | 1117 | 1698 |
| F839 | 33 | 00086 | | 0 | 0 | 811 | 2027 |
| F839 | 33 | 00087 | | 0 | 0 | 4667 | 5973 |
| F839 | 33 | 00088 | | 0 | 0 | 520 | 5421 |
| F839 | 33 | 00094 | | 0 | 0 | 0 | 33 |
| F839 | 33 | 000X1 | | 0 | 0 | 57 | 256 |
| F839 | 33 | 00248 | | 0 | 0 | 153 | 153 |
| F839 | 33 | 00424 | | 0 | 0 | 1 | 421 |
| F839 | 33 | 00433 | | 0 | 0 | 771 | 2829 |
| F839 | 33 | 0049A | | 0 | 0 | 844 | 1334 |
| F839 | 33 | 0049B | | 0 | 0 | 190 | 379 |
| F839 | 33 | 00508 | | 0 | 0 | 792 | 876 |
| F839 | 33 | 00622 | | 0 | 0 | 328 | 16395 |
| F839 | 33 | 0066A | | 0 | 0 | 3296 | 3475 |
| F839 | 33 | 0066B | | 0 | 0 | 98 | 98 |
| F839 | 33 | 00X12 | | 0 | 0 | 37 | 4078 |

Catasto incendi

Data incendio:28/07/2022

Data rilevamento:28/07/2022

Strumento:ALTRO

Localita:VIA RAFFAELE MARFELLA

Area incendio:3.8979

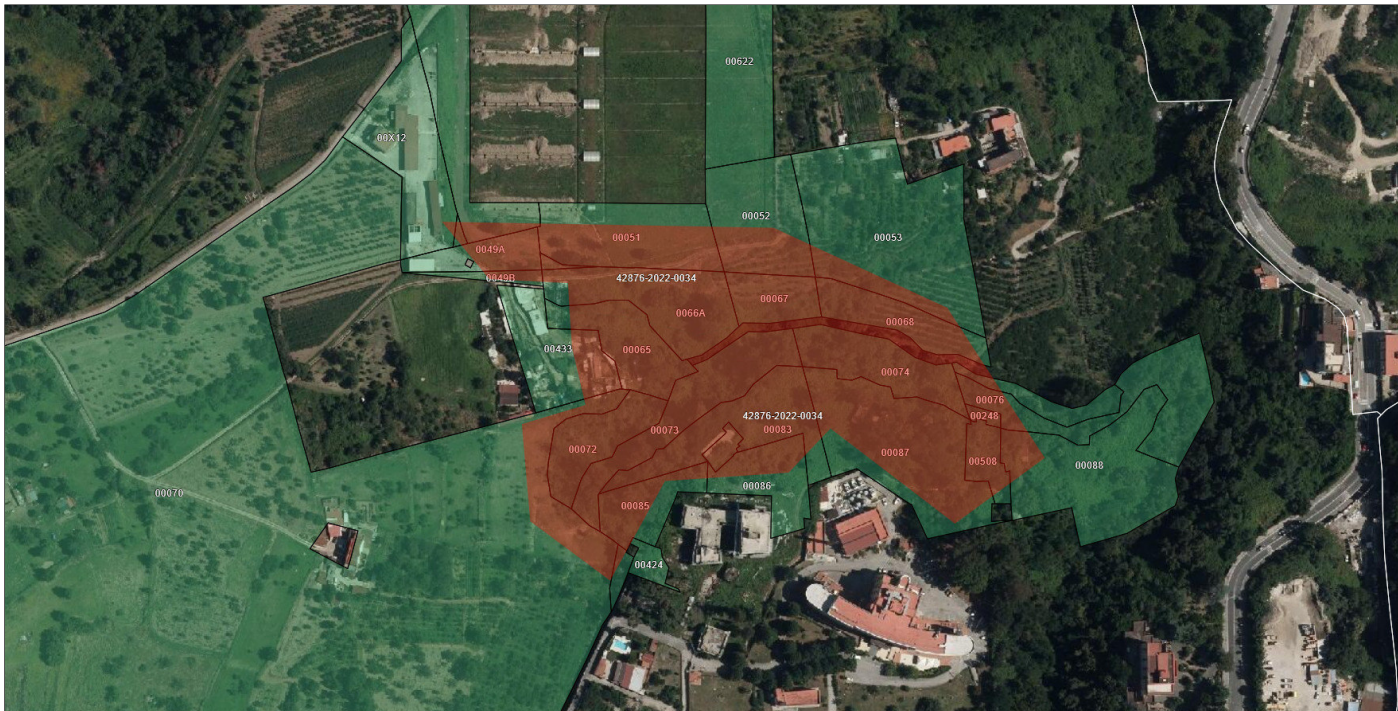



Comando Unita' Forestali, Ambientali e Agroalimentari Carabinieri
Rilievo delle aree percorse dal fuoco

| | | | |
|------------------|------------------------------|------------------|--------|
| Regione | CAMPANIA | Provincia | NAPOLI |
| Comune | NAPOLI | | |
| Localita' | N.D. per il comune 063049 | | |

| | |
|--|------------|
| Data incendio | 31/07/2022 |
| Superficie boschiva percorsa dal fuoco (Ha) | 27.84.44 |
| Superficie non boschiva percorsa dal fuoco (Ha) | 00.00.00 |
| Di cui superficie pascoliva percorsa dal fuoco (Ha) | 00.00.00 |
| Totale superficie percorsa dal fuoco (Ha) | 27.84.44 |

| Lista delle particelle interessate | | | | | | | |
|---|---------------|-------------------|------------|-----------------|-----------------|---|---|
| Codice nazionale | Foglio | Particella | Sub | Allegato | Sviluppo | Superficie percorsa, Are, Centiare | Superficie totale, Are, Centiare |
| F839 | 63 | 00013 | | 0 | 0 | 1 | 191153 |
| F839 | 64 | 00032 | | 0 | 0 | 105990 | 141737 |
| F839 | 64 | 00036 | | 0 | 0 | 4311 | 7519 |
| F839 | 64 | 00039 | | 0 | 0 | 8521 | 13516 |
| F839 | 64 | 00264 | | 0 | 0 | 2205 | 7854 |
| F839 | 64 | 00275 | | 0 | 0 | 45891 | 65624 |
| F839 | 64 | 00535 | | 0 | 0 | 48532 | 58851 |
| G964 | 35 | 00002 | | 0 | 0 | 62738 | 1735926 |

Catasto incendi

Data incendio:31/07/2022

Data rilevamento:02/08/2022

Strumento:ALTRO

Localita:N.D. per il comune 063049

Area incendio:27.8444





Comando Unita' Forestali, Ambientali e Agroalimentari Carabinieri
Rilievo delle aree percorse dal fuoco

Regione CAMPANIA **Provincia** NAPOLI
Comune NAPOLI
Localita' Via Contieri

Data incendio 23/08/2022
Superficie boschiva percorsa dal fuoco (Ha) 01.11.83
Superficie non boschiva percorsa dal fuoco (Ha) 00.00.00
Di cui superficie pascoliva percorsa dal fuoco (Ha) 00.00.00
Totale superficie percorsa dal fuoco (Ha) 01.11.83

| Lista delle particelle interessate | | | | | | | |
|---|---------------|---|------------|-----------------|-----------------|---|---|
| Codice nazionale | Foglio | Particella Ettari, Are, Centiare | Sub | Allegato | Sviluppo | Superficie percorsa, Are, Centiare | Superficie totale, Are, Centiare |
| F839 | 94 | 00024 | | 0 | 0 | 1020 | 11668 |
| F839 | 94 | 00026 | | 0 | 0 | 8 | 131 |
| F839 | 94 | 00028 | | 0 | 0 | 5505 | 7223 |
| F839 | 94 | 00029 | | 0 | 0 | 351 | 944 |
| F839 | 94 | 00030 | | 0 | 0 | 134 | 50743 |
| F839 | 94 | 00041 | | 0 | 0 | 921 | 1827 |
| F839 | 94 | 00241 | | 0 | 0 | 290 | 1171 |
| F839 | 94 | 00242 | | 0 | 0 | 771 | 771 |
| F839 | 94 | 00247 | | 0 | 0 | 233 | 565 |
| F839 | 94 | 00710 | | 0 | 0 | 638 | 638 |
| F839 | 94 | 00711 | | 0 | 0 | 17 | 17 |
| F839 | 94 | 00712 | | 0 | 0 | 128 | 128 |
| F839 | 94 | 00713 | | 0 | 0 | 333 | 469 |
| F839 | 94 | 00715 | | 0 | 0 | 54 | 161 |
| F839 | 94 | 00716 | | 0 | 0 | 424 | 743 |
| F839 | 94 | 00717 | | 0 | 0 | 197 | 197 |
| F839 | 94 | 00718 | | 0 | 0 | 2 | 321 |
| F839 | 94 | 00719 | | 0 | 0 | 156 | 336 |

Catasto incendi

Data incendio:23/08/2022

Data rilevamento:23/08/2022

Strumento:ALTRO

Localita:Via Contieri

Area incendio:1.1183

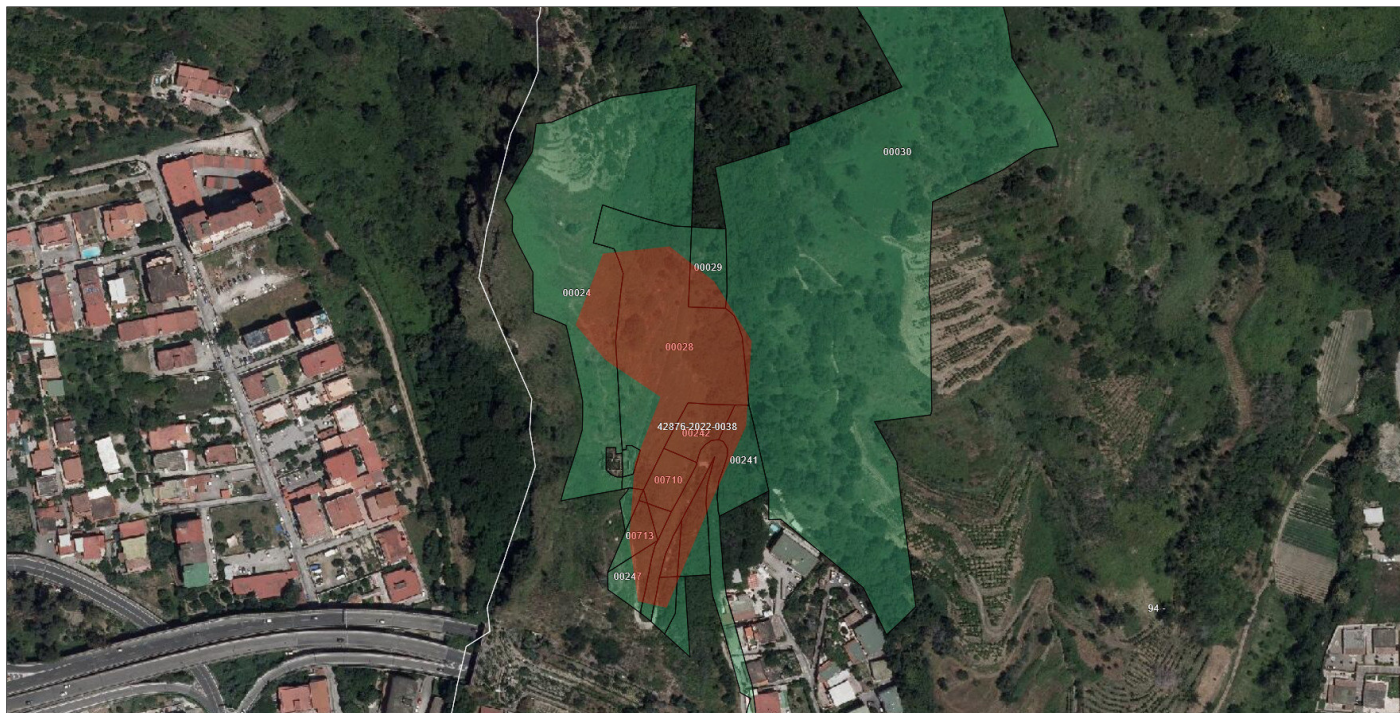



Comando Unita' Forestali, Ambientali e Agroalimentari Carabinieri
Rilievo delle aree percorse dal fuoco

Regione CAMPANIA **Provincia** NAPOLI
Comune NAPOLI
Localita' AGNANO

Data incendio 25/08/2022
Superficie boschiva percorsa dal fuoco (Ha) 02.31.12
Superficie non boschiva percorsa dal fuoco (Ha) 00.00.00
Di cui superficie pascoliva percorsa dal fuoco (Ha) 00.00.00
Totale superficie percorsa dal fuoco (Ha) 02.31.12

| Lista delle particelle interessate | | | | | | | |
|---|---------------|---|------------|-----------------|-----------------|---|---|
| Codice nazionale | Foglio | Particella Ettari, Are, Centiare | Sub | Allegato | Sviluppo | Superficie percorsa, Are, Centiare | Superficie totale, Are, Centiare |
| F839 | 183 | 00166 | | 0 | 0 | 22029 | 77269 |
| F839 | 183 | 00183 | | 0 | 0 | 5 | 7862 |
| F839 | 183 | 00367 | | 0 | 0 | 332 | 683 |
| F839 | 183 | 00368 | | 0 | 0 | 660 | 2404 |
| F839 | 183 | 00369 | | 0 | 0 | 60 | 1234 |
| F839 | 183 | 00371 | | 0 | 0 | 4 | 251 |

Catasto incendi

Data incendio:25/08/2022

Data rilevamento:25/08/2022

Strumento:ALTRO

Localita:AGNANO

Area incendio:2.3112

