

Tav. W8 Indicazione dei confini degli ambiti



Tavola di zonizzazione



Legenda

- Insedimenti di interesse storico
- nA - Insediamenti di interesse storico
- nAb - Agglomerati urbani di impianto otto-novecentesco
- nB - Agglomerati urbani di recente formazione
- nD - Insediamenti per la produzione di beni e servizi
- nE - Componenti strutturanti la conformazione naturale del territorio
- nEa - Aree agricole
- nEb - Aree incolte produttive
- nEc - Aree boscate
- nF - Attrezzature e impianti a scala urbana e territoriale
- nFa - Parchi
- nFb - Strutture pubbliche o di uso collettivo
- nG - Insediamenti urbani integrati

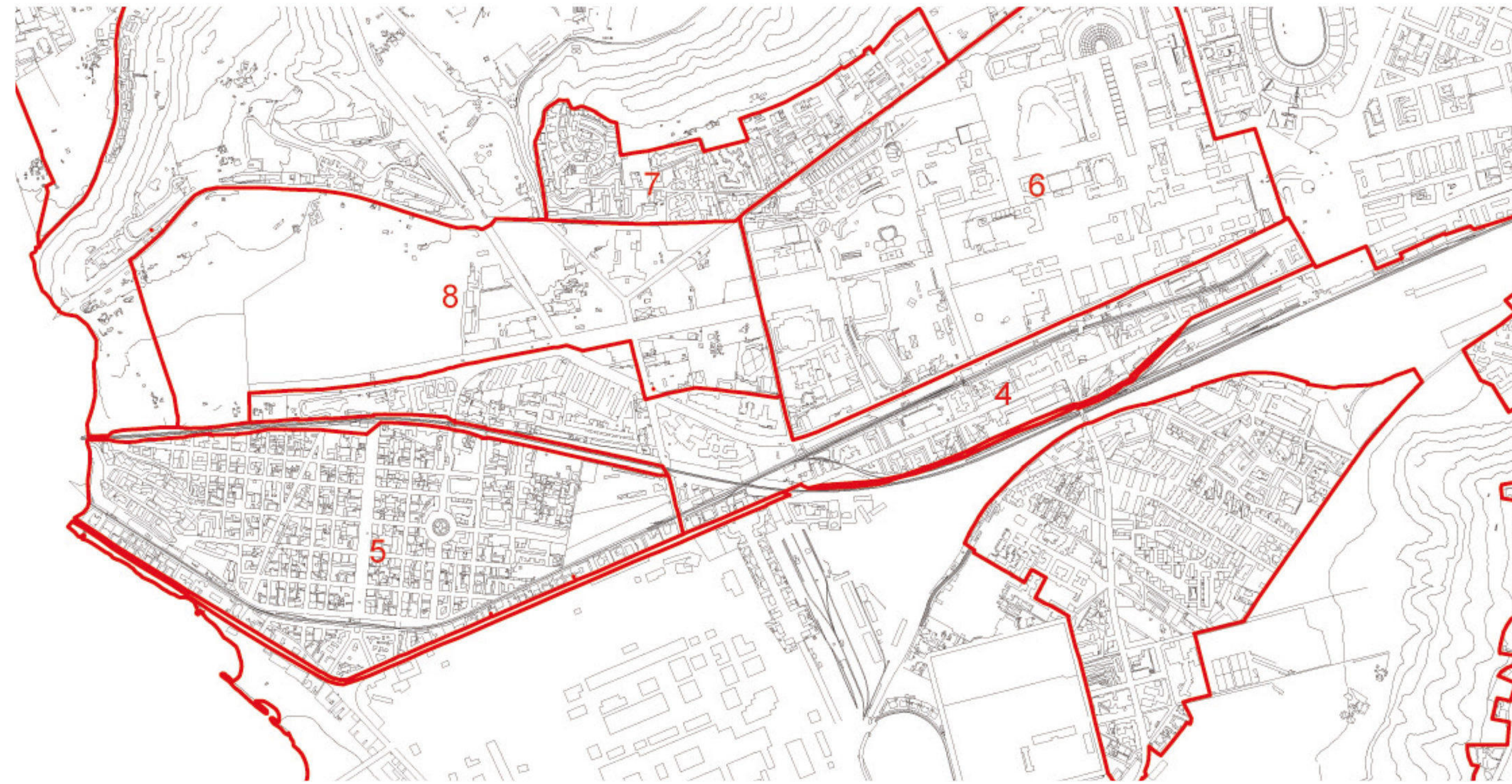
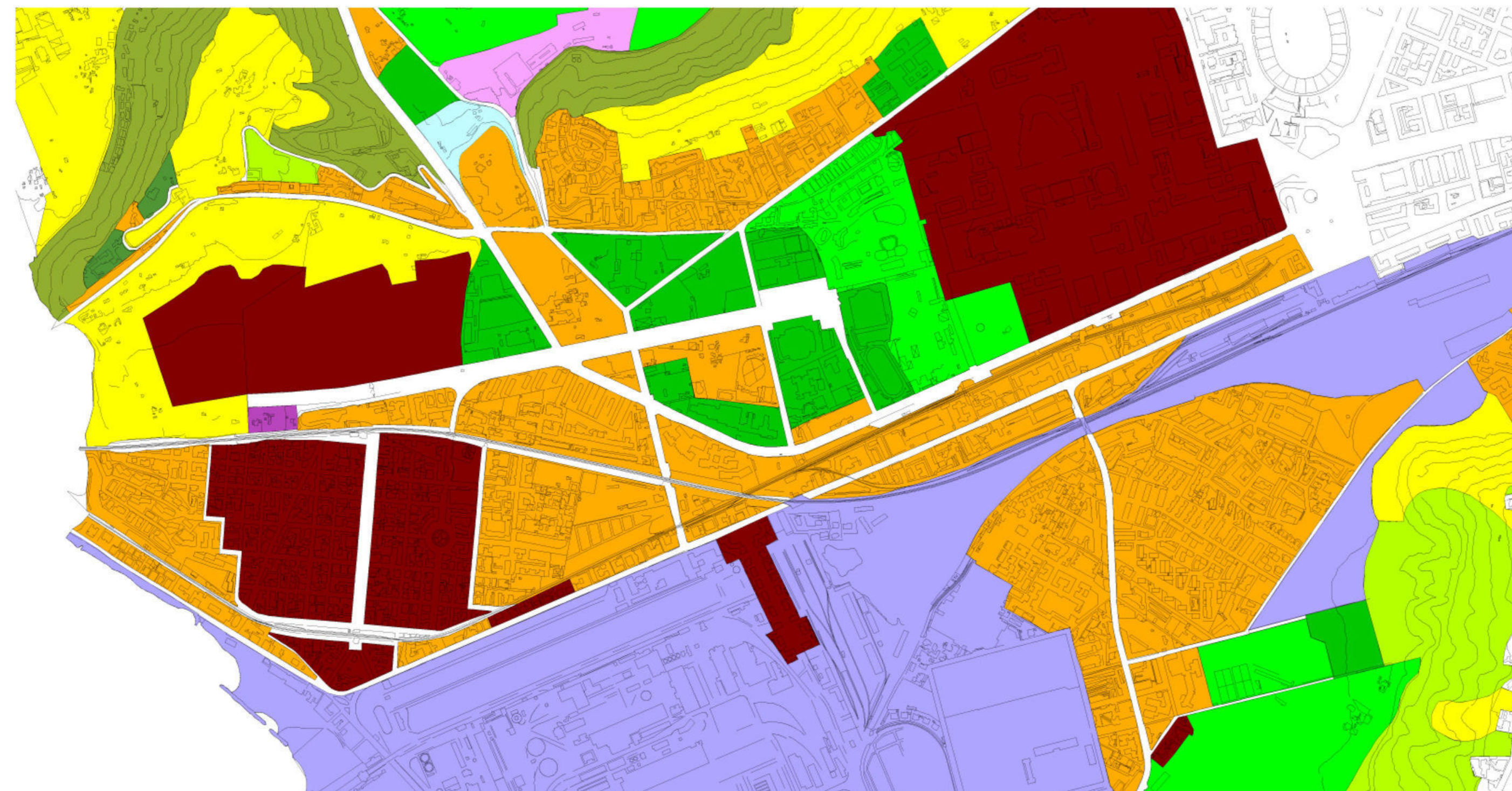

Piano Urbanistico Attuativo dell'area ex NATO di Bagnoli Variante Occidentale al PRG: zona nAb, ambito n.8

PdR EX NATO

Proposta di piano

EA.1

Inquadramento territoriale

Stralcio della variante al PRG vigente

SCALA: 1:10.000 FORMATO: A1 DATA: Novembre 2017 REV. Aprile 2018

Piano di Recupero dell'area ex NATO a Bagnoli Variante Occidentale al PRG: zona nAb, amb. n.8





Consulenza scientifica e coordinamento
prof. arch. Michelangelo Russo

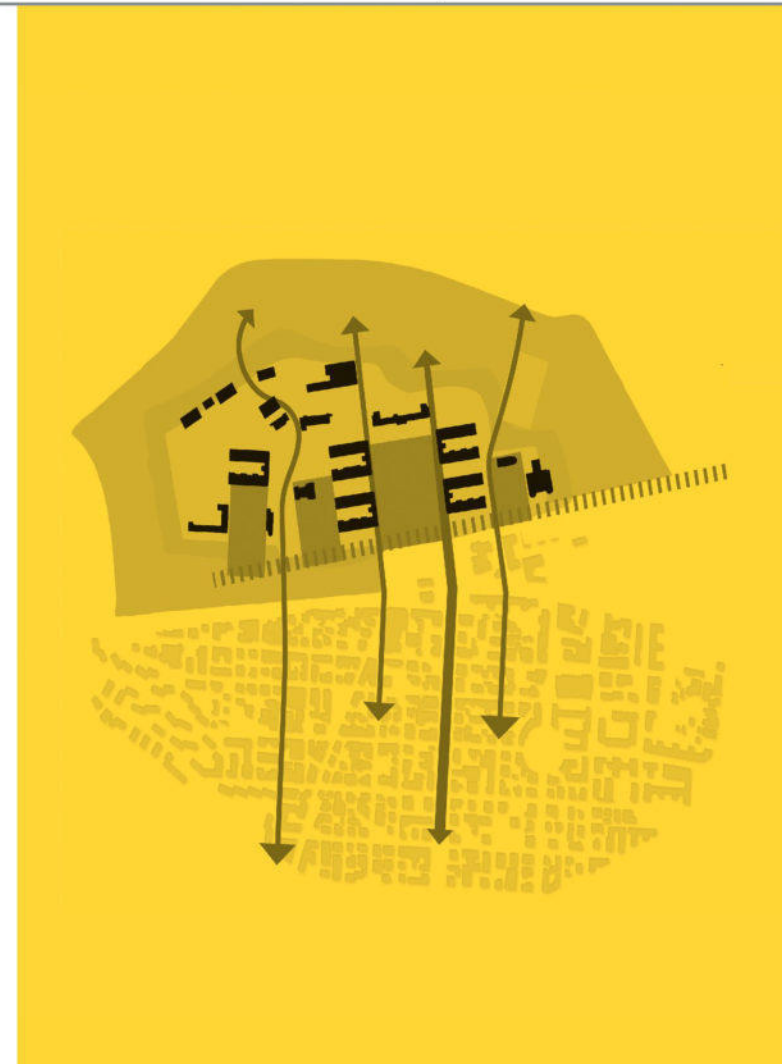

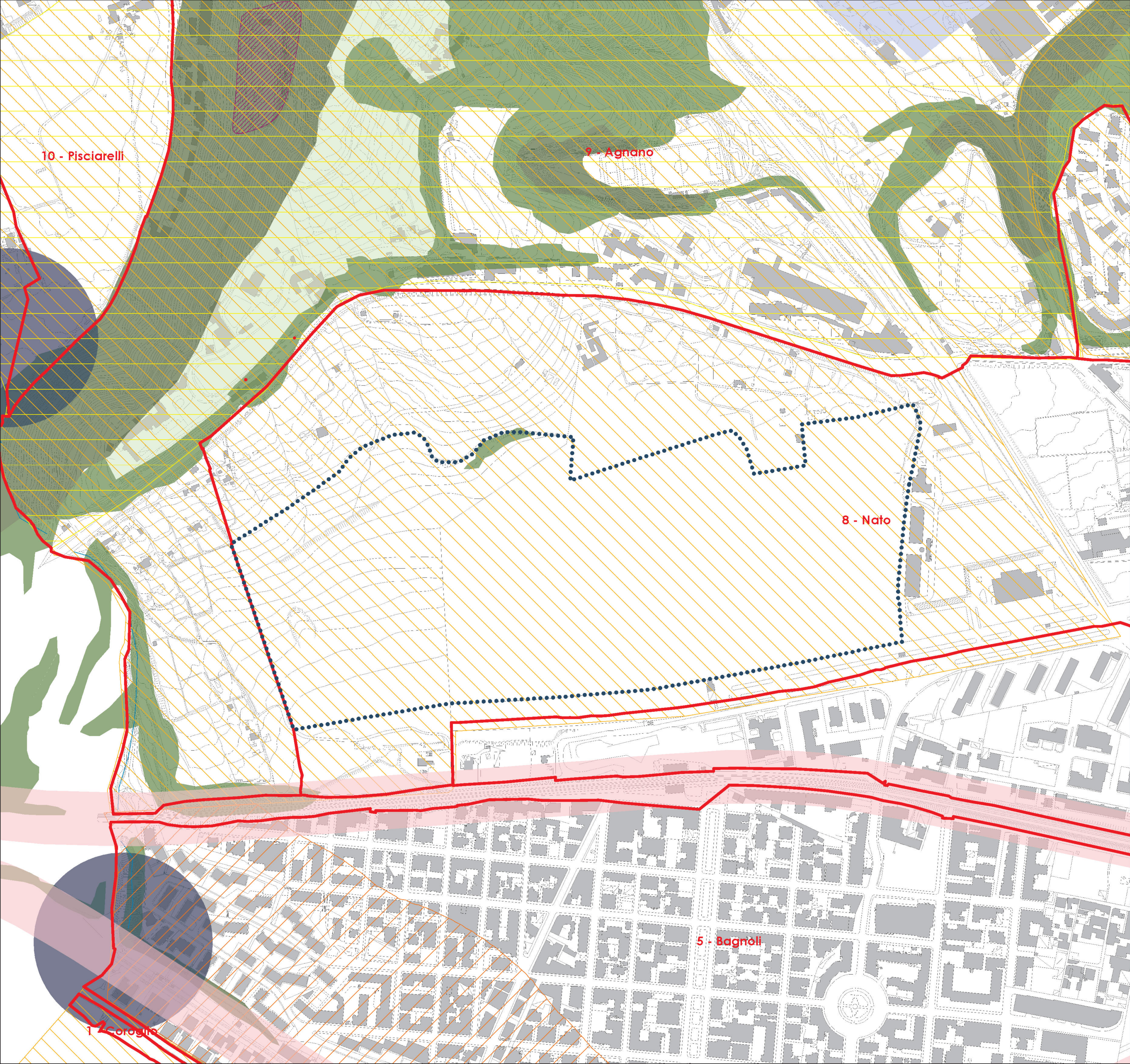







Progettisti incaricati
arch. Enrico Formato, *progettista responsabile*
arch. Anna Attademo, *progettista junior*
arch. Tiziana Vitiello, *progettista junior*
dott. Agostino Granatiero, *collaboratore*
dott.ssa Ivana Raimo, *collaboratore*

Consulenze specialistiche
prof. arch. Giovanni Menna, *aspetti storici*
avv. Raffaella Veniero, *aspetti giuridici e normativi*
ing. Sergio Viparelli, *aspetti di tutela del patrimonio*
dott. Francesco Solima, *aspetti economico-finanziari*
dott. geol. Riccardo Caniparoli, *aspetti geologici*
dott. agr. Luca Boursier, *aspetti agronomici*
ing. Vincenzo Fuccillo, *aspetti acustici*



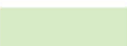

-  Ambito NATO nAb
-  Ambito n. 8 Variante occidentale PRG
-  Zone a Protezione Integrale del Piano Paesistico Agnano Camaldoli (DM 6/11/95)
-  Territori costieri compresi in una fascia di 300 m dalla linea di battigia ai sensi dell' art. 142 del D.Lgs 42/2004 lettera a)
-  Aree vincolate con decreti ministeriali ai sensi della L.1497/39

- Autorità di Bacino della Campania Centrale
-  Reticolo idrografico
 -  Cave
 -  Vasche
- Autorità di Bacino della Campania Centrale - Pericolosità idraulica
-  P3 - Pericolosità elevata
 -  P1 - Pericolosità bassa
- Autorità di Bacino della Campania Centrale - Pericolosità da frana
-  P1 - Pericolosità moderata
 -  P2 - Pericolosità media
 -  P3 - Pericolosità elevata
 -  P4 - Pericolosità molto elevata
 -  Fascia di rispetto ferroviaria (300 m)



Piano Urbanistico Attuativo dell'area ex NATO di Bagnoli Variante Occidentale al PRG: zona nAb, ambito n.8

PdR EX NATO

Proposta di piano

TAVOLA **EA.2**
 Stralcio della Variante al Prg con indicazione dei vincoli esistenti

SCALA: 1:2000 FORMATO: A1 DATA: novembre 2017 REV.: aprile 2018

Piano di Recupero dell'area ex NATO a Bagnoli Variante Occidentale al PRG: zona nAb, amb. n.8

Consulenza scientifica e coordinamento
 prof. arch. Michelangelo Russo

Progettisti incaricati
 arch. Enrico Formato, *progettista responsabile*
 arch. Anna Altademo, *progettista junior*
 arch. Tiziana Vitiello, *progettista junior*
 dott. Agostino Granatiero, *collaboratore*
 dott.ssa Ivana Raimo, *collaboratore*

Consulenze specialistiche
 prof. arch. Giovanni Menna, *aspetti storici*
 avv. Raffaella Veniero, *aspetti giuridici e normativi*
 ing. Sergio Viparelli, *aspetti di tutela del patrimonio*
 dott. Francesco Solima, *aspetti economico-finanziari*
 dott. geol. Riccardo Caniparoli, *aspetti geologici*
 dott. agr. Luca Boursier, *aspetti agronomici*
 ing. Vincenzo Fuccillo, *aspetti acustici*

