PIANTA FILI FISSI

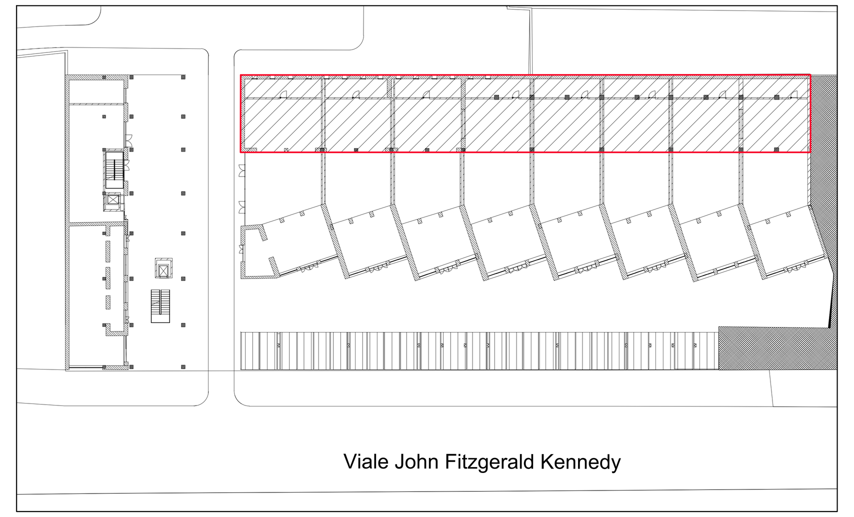

KEY PLAN CORPO DI FABBRICA
Corpo n.3

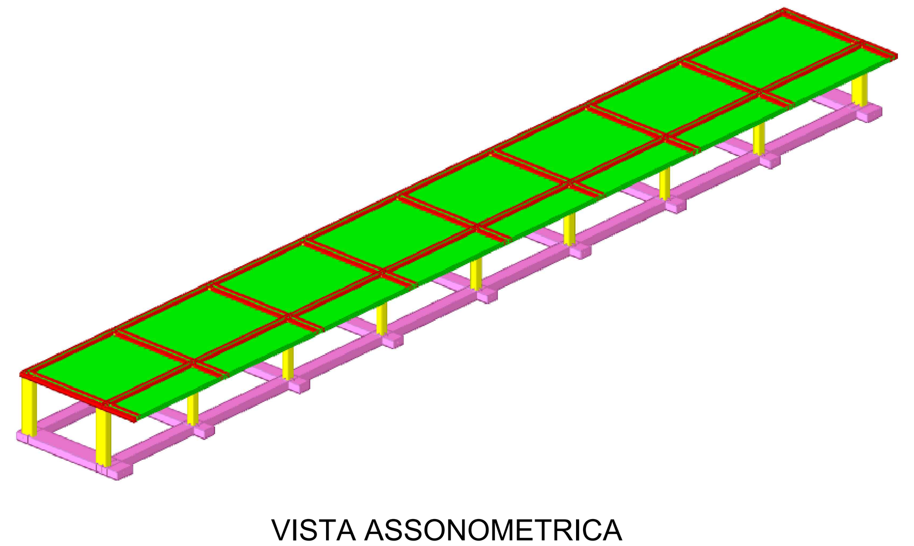

VISTA ASSONOMETRICA

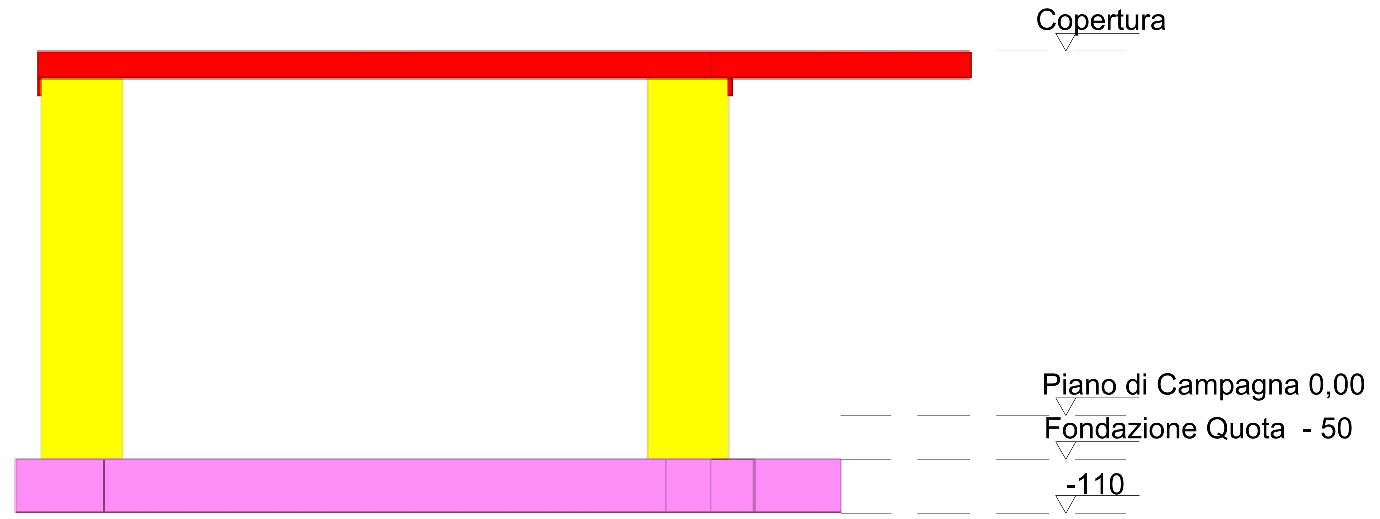

SEZIONE STRUTTURALE

MATERIALI IMPIEGATI
- Conglomerato cementizio gettato in opera per opere in fondazione di classe C25/30 - Rck300 dosato con almeno 3.5 kN/mc di cemento 325, inerte max Ø 25, slump S3, classe di esposizione UNI EN 206-1): XC2 in fondazione;
- Conglomerato cementizio gettato in opera per opere in elevazione di classe C25/30 - Rck300 dosato con almeno 3.5 kN/mc di cemento 325, inerte max Ø 25, slump S3, classe di esposizione (UNI EN 206-1): XC1 in elevazione;
- Acciaio per c.a. tipo B 450 C controllato in stabilimento;
- Rete elettrosaldata tipo B 450 C controllato in stabilimento;

NOTE ESECUTIVE DI CARATTERE GENERALE
- I ferri di orditura saranno fissati oltre che con legature di filo di ferro cotto in corrispondenza di ogni incrocio anche contro i casseri mediante distanziatori di cls capaci di garantire per le opere in fondazione un copriferro di 3 cm mentre per le opere in elevazione un copriferro di almeno 2 cm;
- L'esecutore dovra' confrontare le lunghezze e la forma delle barre con le corrispondenti dimensioni indicate in carpenteria;
- I ferri di lunghezza superiore alla commerciale, ove non risulti diversamente indicato saranno realizzati con giunzioni per sovrapposizione lunghe almeno 50 diametri e comunque non meno di 40 cm. mentre, le giunzioni di barre adiacenti dovranno essere sfalsate di 20 diametri e comunque non meno di 20 cm.
- Le quote altimetriche e planimetriche degli elementi strutturali dovranno essere verificate dal DL e definitivamente prescritte dal medesimo in concerto con il progettista e l'impresa esecutrice;
- Il conglomerato cementizio, una volta messo in opera, sarà accuratamente costipato mediante vibratore ad immersione evitando il trasporto del conglomerato all'interno del cassero utilizzando l'effetto della vibrazione;
- Assicurarsi che dopo il getto il conglomerato cementizio non presenti in nessuna zona delle strutture microfessurazioni da ritiro del conglomerato in fase plastico.

NORMATIVA DI RIFERIMENTO
- Legge 5 novembre 1971 n. 1086 "Norme per la disciplina delle opere in conglomerato cementizio armato, normale e precompresso ed a struttura metallica";
- Legge 2 febbraio 1974 n° 64 "Provvedimenti per le costruzioni con particolari prescrizioni per le zone sismiche".
- D.M. 17 gennaio 2018 "Aggiornamento delle Norme Tecniche per le Costruzioni".
- Circolare del CSLLPP n.7/2019 "istruzioni per l'applicazione delle Nuove Norme Tecniche sulle costruzioni"

- PRESCRIZIONI STRUTTURE IN C.A.:

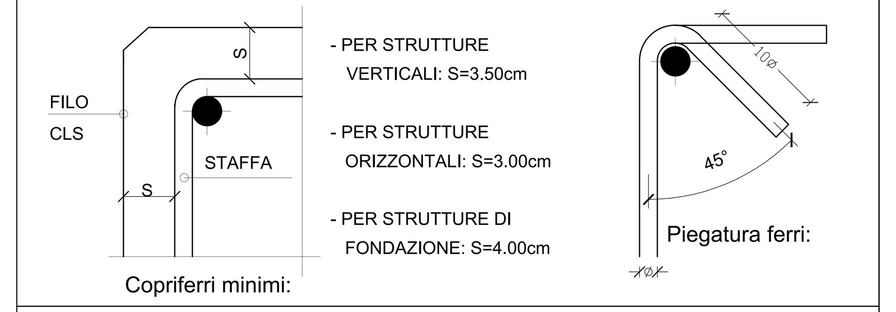

DIMENSIONI PILASTRI			
Pil. 1: 50x90	Pil. 2: 50x50	Pil. 3: 50x50	Pil. 4: 50x50
Pil. 5: 50x50	Pil. 6: 50x50	Pil. 7: 50x50	Pil. 8: 50x50
Pil. 9: 50x90	Pil. 10: 50x90	Pil. 11: 50x50	Pil. 12: 50x50
Pil. 13: 50x50	Pil. 14: 50x50	Pil. 15: 50x50	Pil. 16: 50x50
Pil. 17: 50x50	Pil. 18: 50x90		

COMUNE DI **NAPOLI**
dipartimento di pianificazione urbanistica

PUA AMICARELLI

Piano di Recupero ai sensi dell'art. 26 della L.R. Campania n.16/2004, relativo ad un Immobile sito in viale J.F. Kennedy n. 98 - 108, Napoli; ricadente in Ambito 6 - Mostra d'Oltremare, Zona nB e nFB, ai sensi della Variante Occidentale al PRG, Art.8; 18; 22; 28.

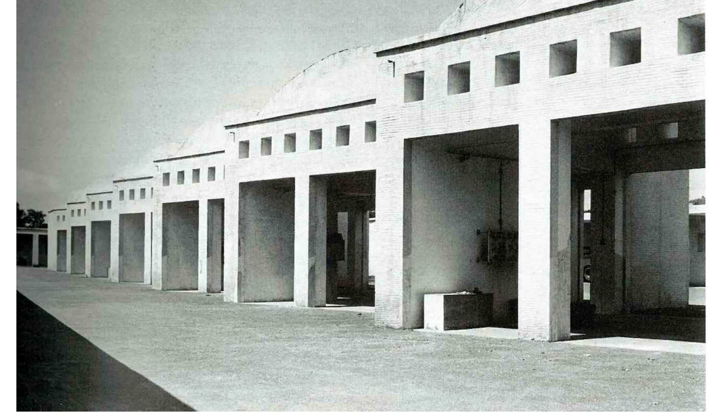

DIRIGENTE SERVIZIO PIANIFICAZIONE URBANISTICA ESECUTIVA
arch. Andrea Ceudech

RESPONSABILE DEL PROCEDIMENTO
arch. Agrippino Graniero

TITOLO
PIANO DI RECUPERO
CON VALORE DI PERMESSO DI COSTRUIRE

COMMITTENTE - PROPONENTE
ORION IMMOBILIARE srl
via Rossi 79, Volla (NA)
ORION IMMOBILIARE s.r.l.
Via Rossi, 79 - 80040 Volla (NA)
P.IVA: 06930141210

PROGETTISTI
CORVINO + MULTARI
via Ponti Rossi 117/a, Napoli
tel 081 744 1678
info@pec.corvinoemultari.com
ingegneria e sviluppo
via Nazionale delle Puglie, 283 San Vitaliano (NA)

CONSULENTI
disciplina urbanistica ed edilizia
arch. Giancarlo Graziani
ing. Stefano Pisani

ORDINE INGEGNERI DELLA PROVINCIA DI NAPOLI
DOTT. ING. RUSSO ANTONIO
SEZIONE A
N° ISCRIZ.: 13012

proprietà e diritti del presente disegno sono riservati - la riproduzione è vietata

DATA	*CODICE*	*TITOLO*	*SCALA*
Ottobre 2022	PC_STR_01	Corpo n. 3 - Pianta fili fissi	1 : 50

978