



Proponente:

ABBATE COSTRUZIONI e AMBIENTE Spa
Via Porzio Centro Direzionale Is E3 snc
Palazzo Avdian
80143 Napoli
e-mail: abbatecostruzioni@pec.it

ABBATE COSTRUZIONI e AMBIENTE s.r.l.
Via Porzio Centro Direzionale Is E3 snc
Palazzo Avdian
80143 Napoli
e-mail: abbatecostruzioni@pec.it
N. REG. 919788

Progetto: **COPEC S.r.l.**
di Direttore Tecnico
COPEC
architecture and engineering

COPEC Srl
Via Tino di Camaino, 6 - 80129 Napoli
Via Grotto dell'Orto, 69 - 80014 Giugliano (Na)
e-mail: studio@copecsrl.com
tel: +39 0818049234
Direttore Tecnico: Arch. Michela GENOVESE

Collaboratori:
arch. Maria Monti

Consulente Legale:
avv. Maria Laura D'Angelo

**PIANO PARTICOLAREGGIATO
DI INIZIATIVA PRIVATA**
ai sensi dell'art. 26, comma 2, lettera a)
della Legge regionale Campania n° 16/2004
LOTTO IN VIA MADONNELLE - PONTICELLI

PROPOSTA DEFINITIVA DI PIANO

ELABORATI DI ANALISI

**Corografia generale con individuazione
dell'area oggetto del PUA**

NOME FILE		AMB. SOFT.	SCALA
REV	DATA	REVISIONE - DESCRIZIONE	Redatto Verificato Approvato
7	10-2019		

36 P 10

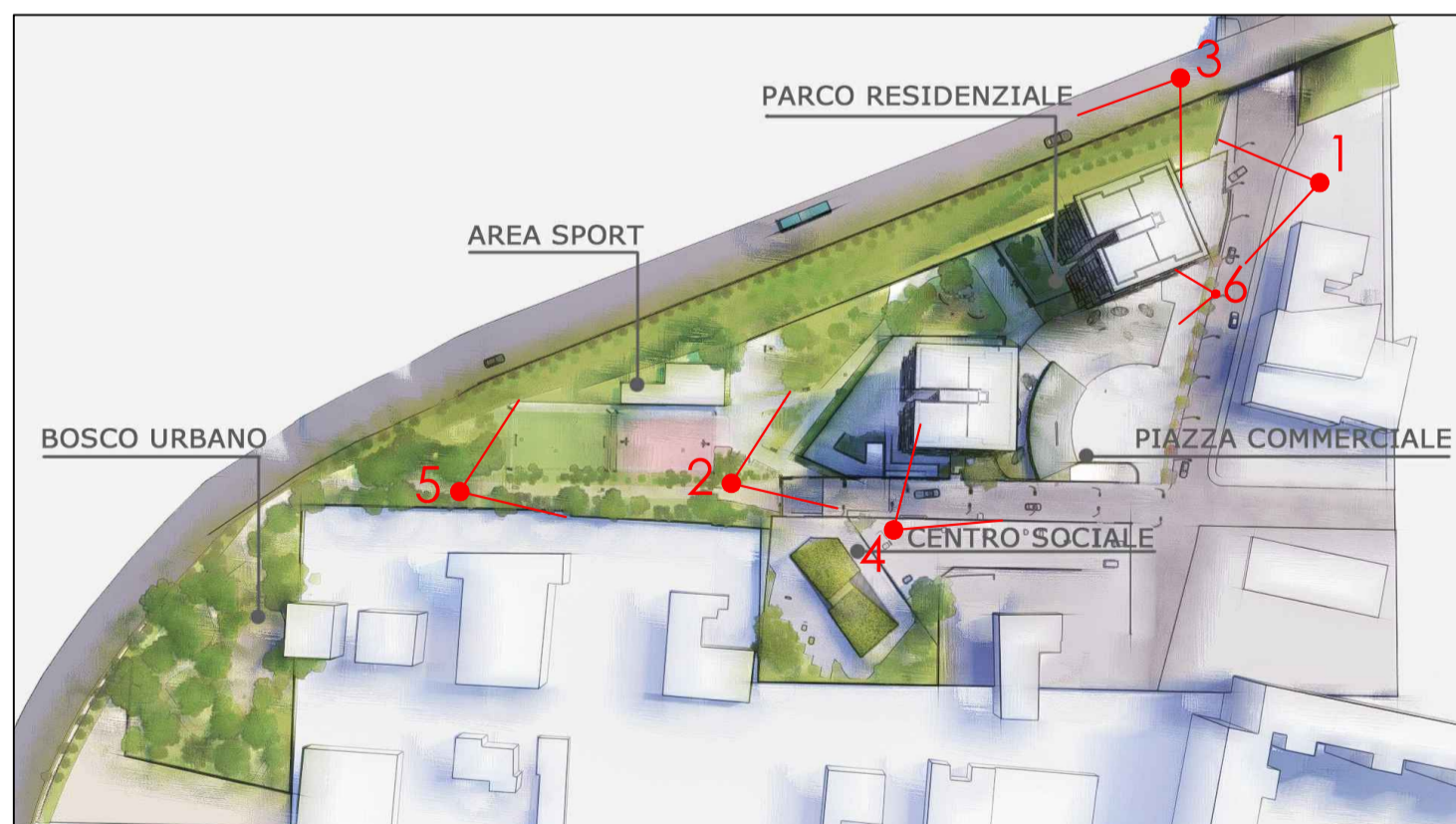
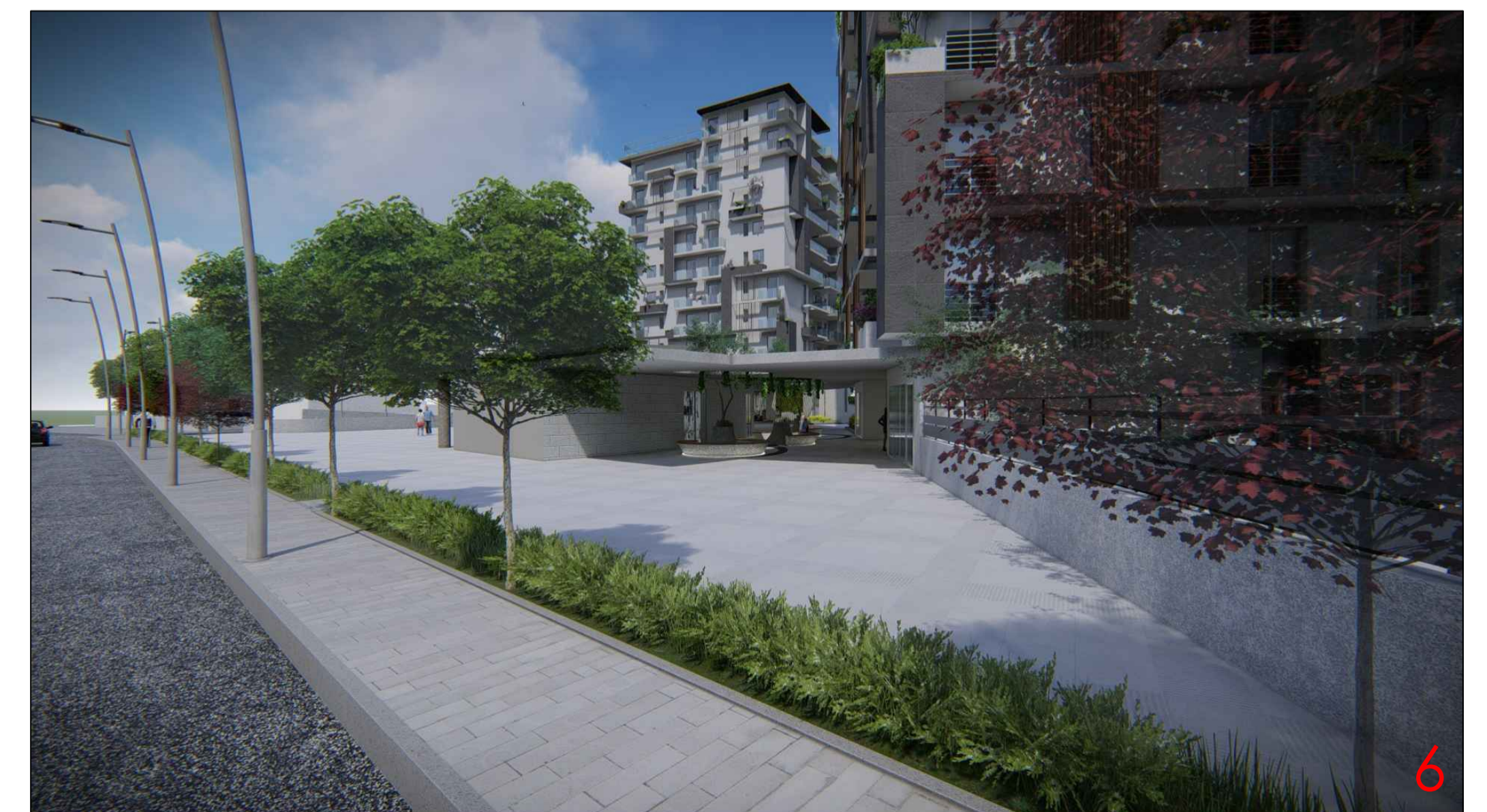
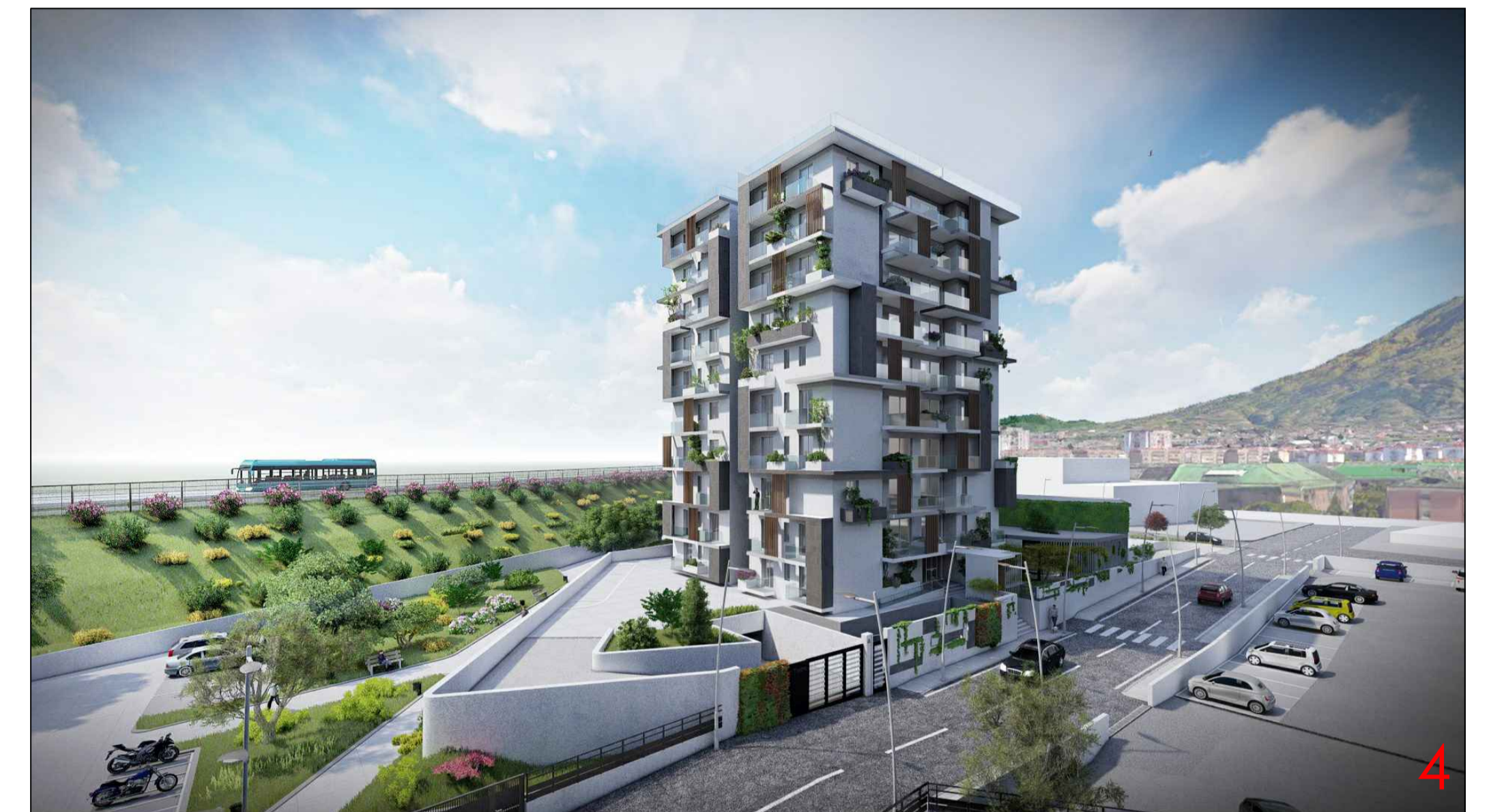
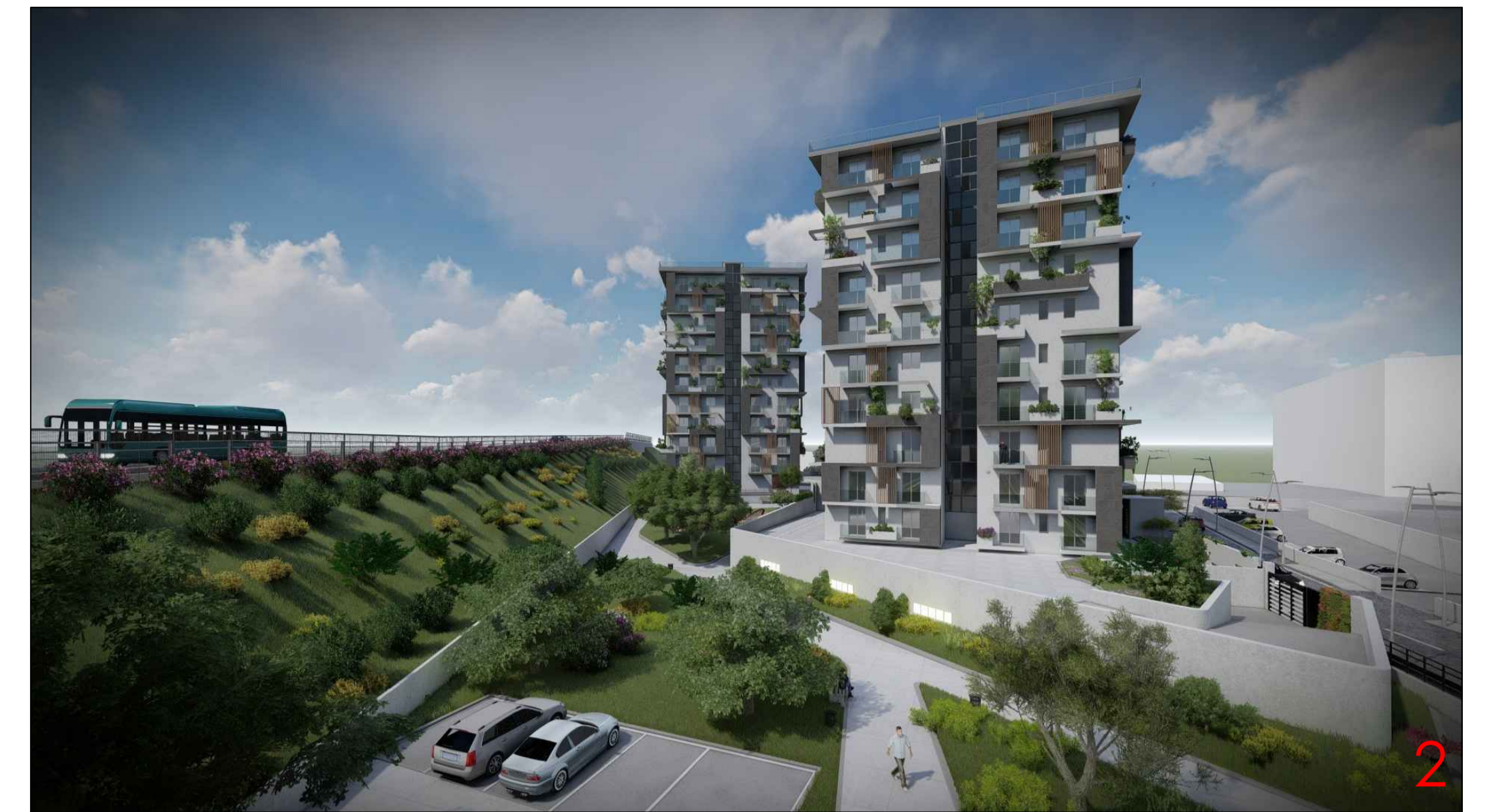

PLANIMETRIA GENERALE DI INTERVENTO