

PIANTA PIANO PRIMO

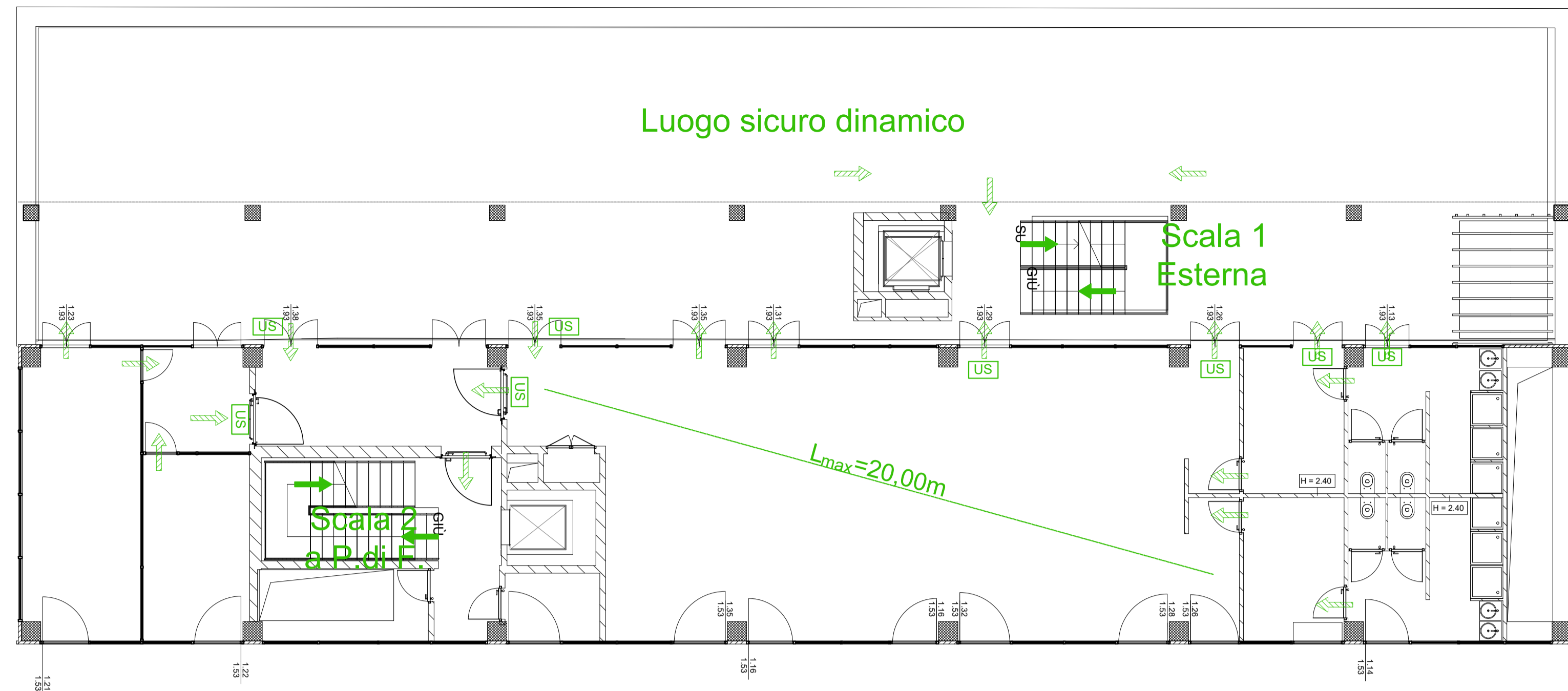

PIANTA PIANO SECONDO

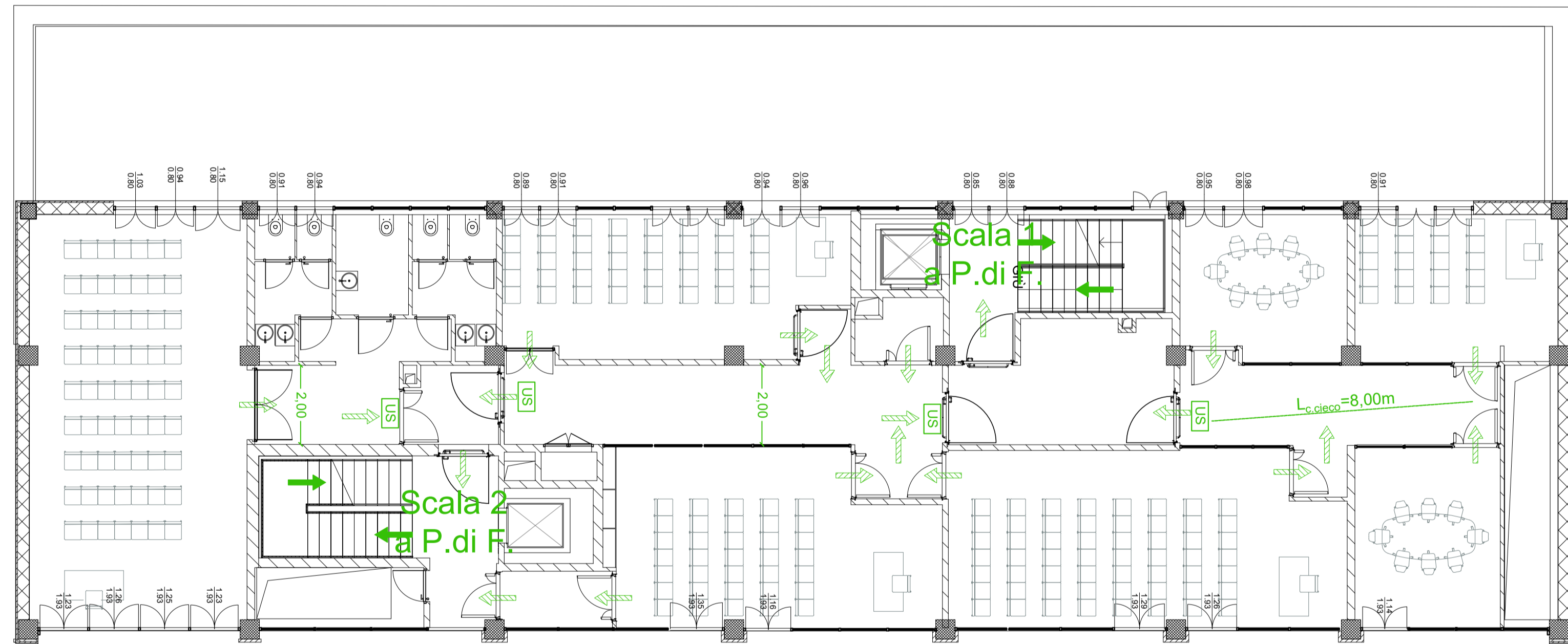

PIANTA PIANO TERZO

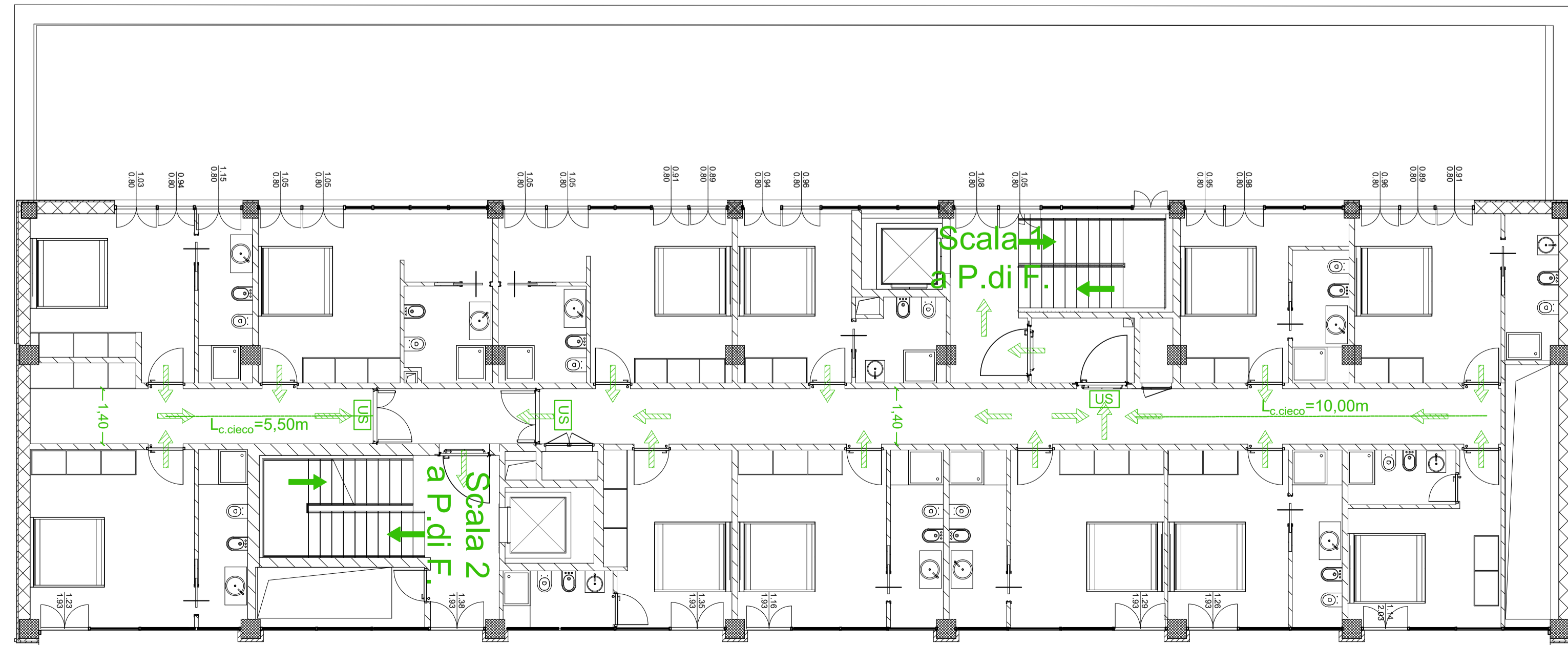

PIANTA PIANO QUARTO

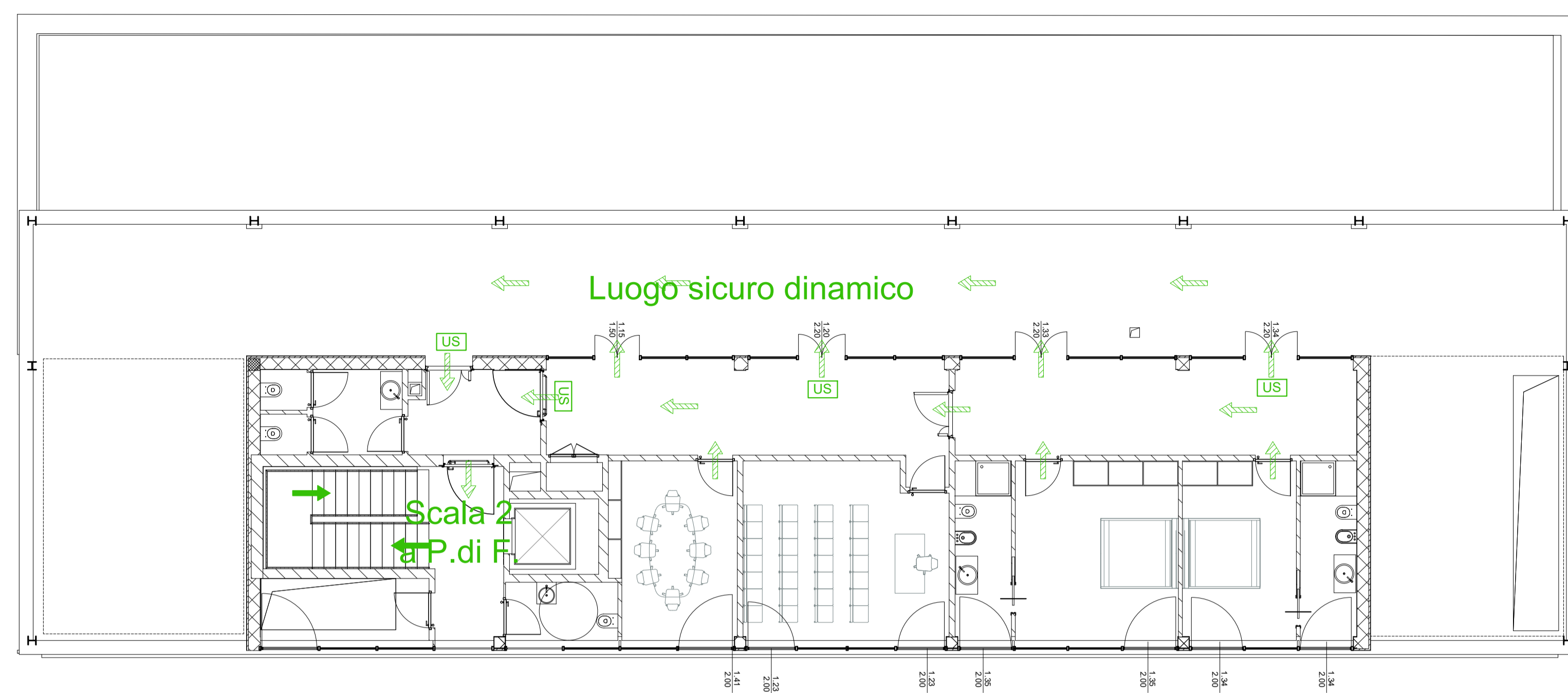

LEGENDA	
	USCITA DI SICUREZZA
	PERCORSO DI ESODO IN ORIZZONTALE
	PERCORSO DI ESODO IN DISCESA
	PUNTO DI RACCOLATA
	LUNGHEZZE DI ESODO



PUA AMICARELLI

Piano di Recupero ai sensi dell'art. 26 della L.R. Campania n.16/2004, relativo ad un immobile sito in viale J.F. Kennedy n. 98 - 108, Napoli; ricadente in Ambito 6 - Mostra d'Oltremare, Zona nB e nFB, ai sensi della Variante Occidentale al PRG, Art.8; 18; 22; 28.

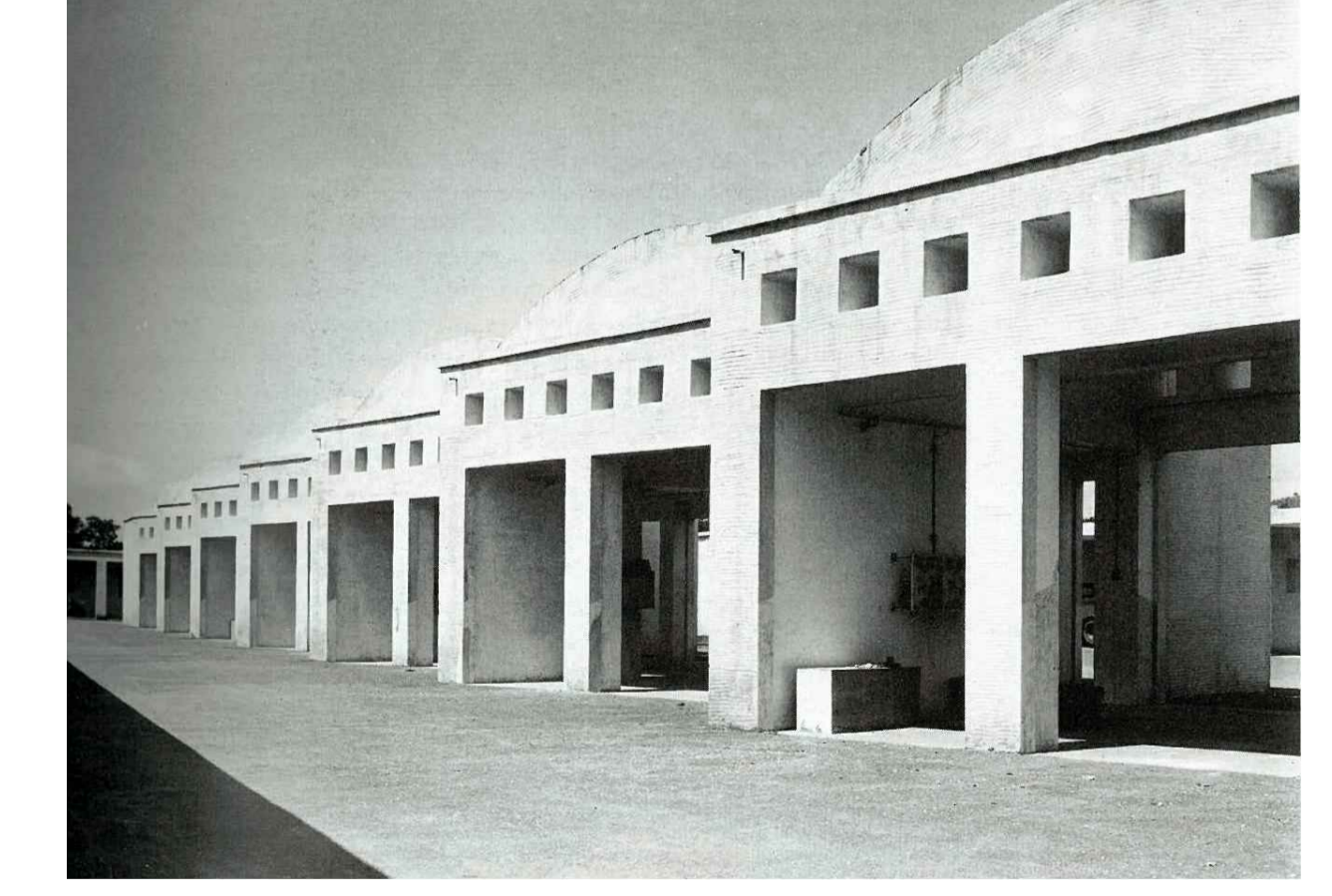

DIRIGENTE SERVIZIO PIANIFICAZIONE URBANISTICA ESECUTIVA: arch. Andrea Ceudech
 RESPONSABILE DEL PROCEDIMENTO: arch. Agrippino Graniero

TITOLO PIANO DI RECUPERO CON VALORE DI PERMESSO DI COSTRUIRE	
COMMITTENTE - PROPONENTE ORION IMMOBILIARE srl via Rossi 79, Volla (NA)	PROGETTISTI CORVINO + MULTARI via Pontii Rossi 117/a, Napoli tel 081 744 1678 info@pec.corvinoemultari.com
CONSULENTI disciplina urbanistica ed edilizia arch. Giancarlo Graziani ing. Stefano Pisani	
DATA Ottobre 2022	CODICE PC_ANT_06
TITOLO Vie di esodo_02	SCALA 1 : 100