

PROSPETTO NORD EST

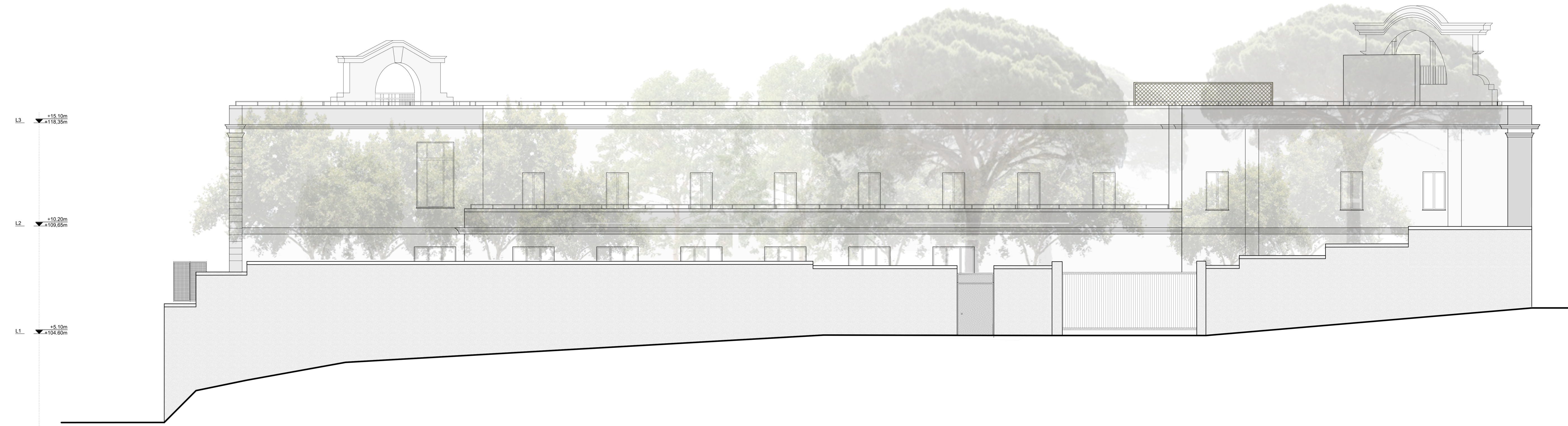

PROSPETTO SUD OVEST



PROSPETTO SUD EST



PROSPETTO EST

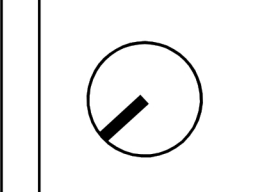
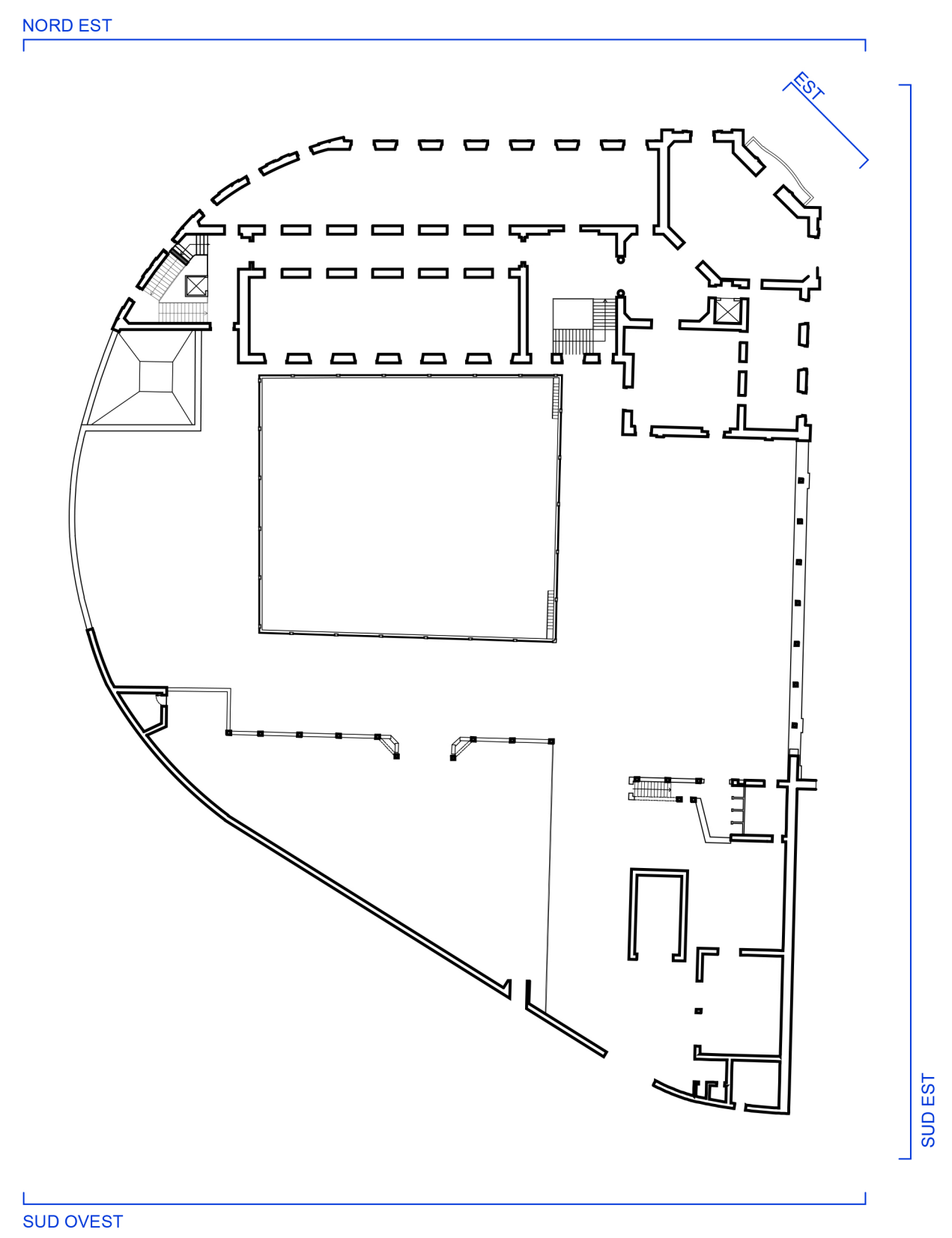

CLIENTE **GENERAZIONE VINCENTE S.P.A.**

"Realizzazione di un'attrezzatura di interesse comune destinata a polo multifunzionale di eccellenza per l'alta formazione specialistica, i servizi al lavoro e le iniziative per i giovani" nel complesso immobiliare denominato *Istituto Giovanni Battista De la Salle*.
Quartiere Avvocata - II Municipalità - Napoli

PROGETTO ESECUTIVO

OGGETTO	Progetto Prospetti	SCALA	1:200
STATO DI AVANZAMENTO	PROGETTO ESECUTIVO	FOGLIO	024
OGGETTO (SISTEMA)	FILE	DATA	REV
DLS_E_ARC_D_024_ProgettoProspetti	DLS_E_ARC_D_015_Prospetti.dwg	29.10.2020	XX
Rev	Richiesta da		
A			

