

PLANIMETRIA DELLA SEGNALETICA

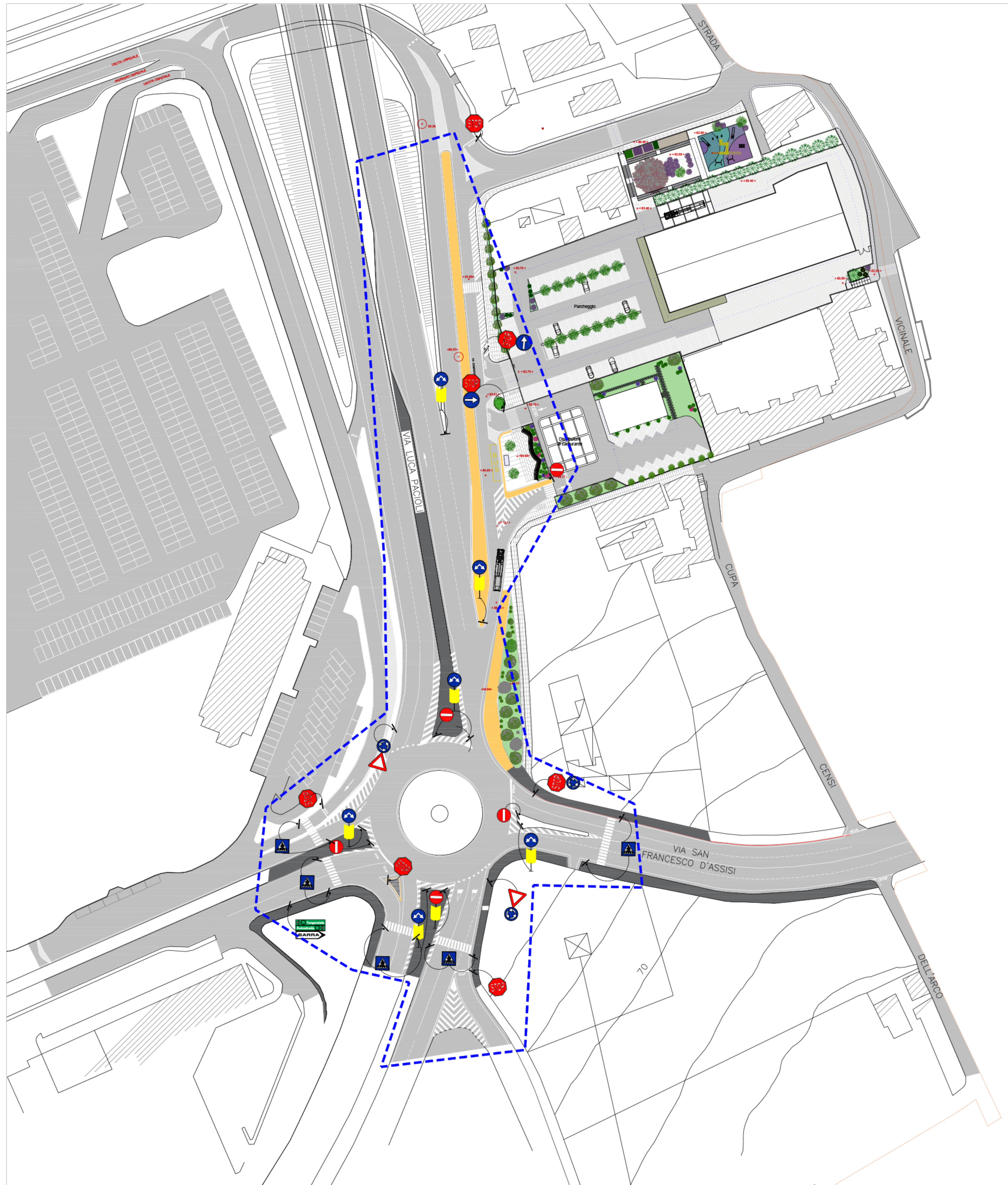

KEYPLAN

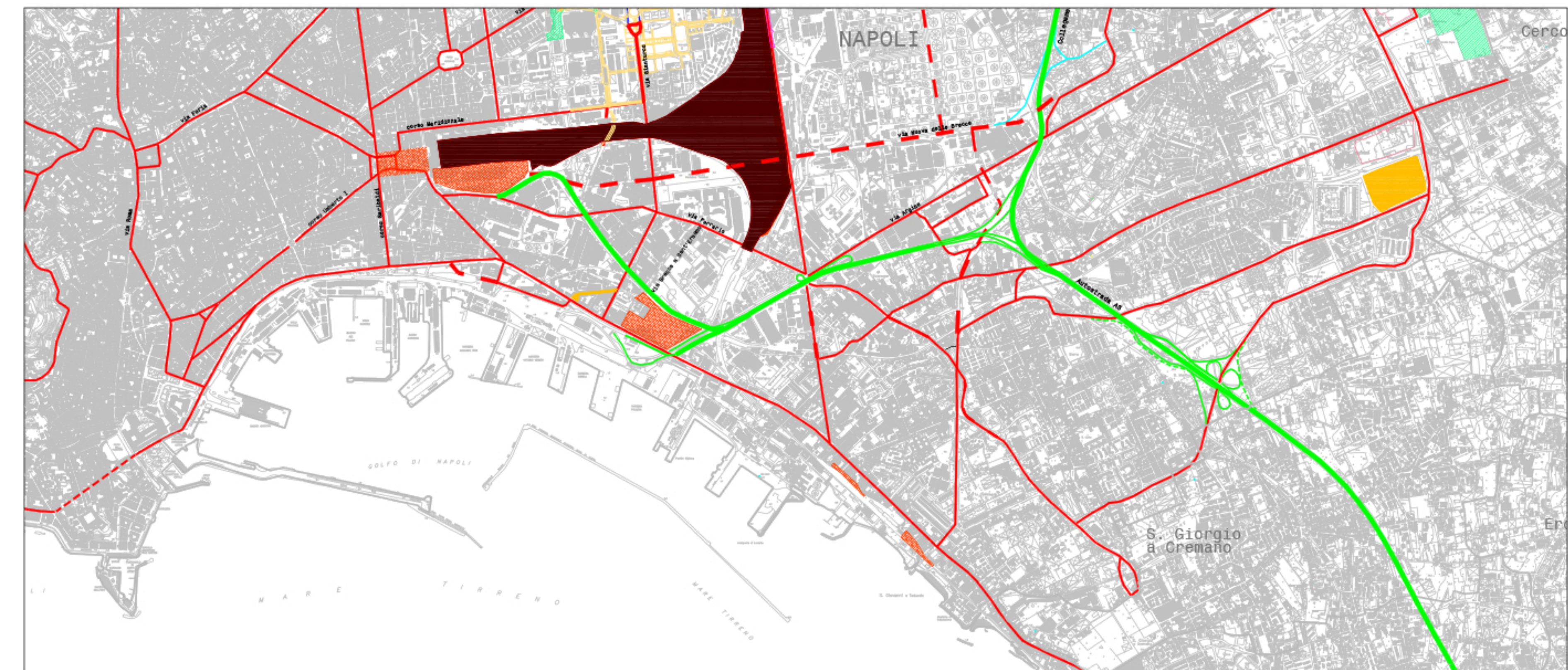

Legenda Keyplan

- Contorni comunali
- Pua Ponticelli
- Autostrade/Tangenziale
- Autostrade/Tangenziale di progetto
- Viabilità primaria nel comune di Napoli

Legenda Planimetria

- Area di intervento
- Interventi di progetto

Specifiche di riferimento segnaletica orizzontale Strisce longitudinali

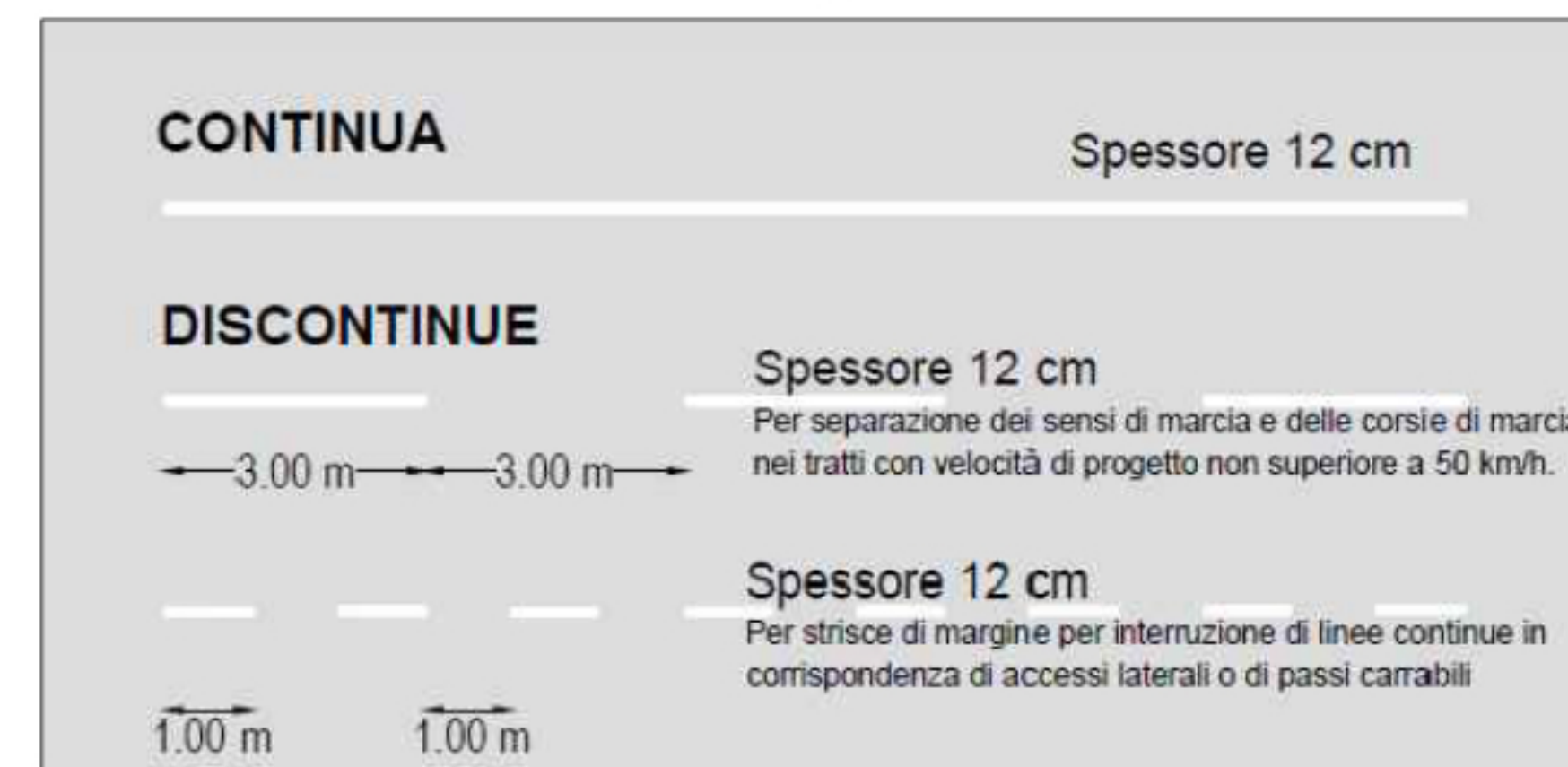

Legenda segnali verticali

Segnale	Riferimento CdS
	fig_II_037
	fig_II_047
	fig_II_083
	fig_II_082 b
	fig_II_472
	fig_II_303
	fig_II_086
	fig_II_84

Specifiche di riferimento segnali verticali

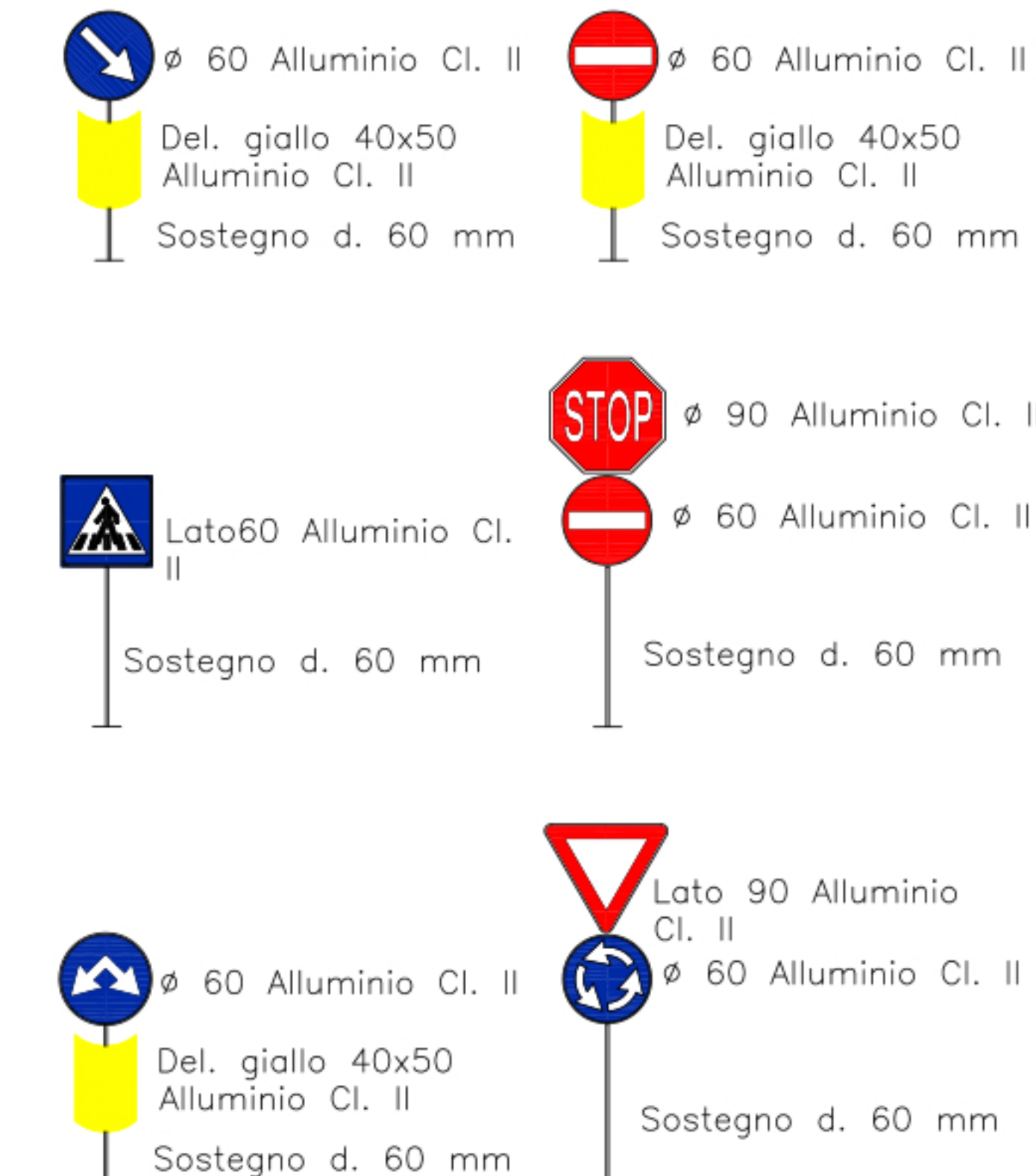

PG-860122 del 28/12/2020 L1054_008_46 ELAB 42

COMUNE DI NAPOLI

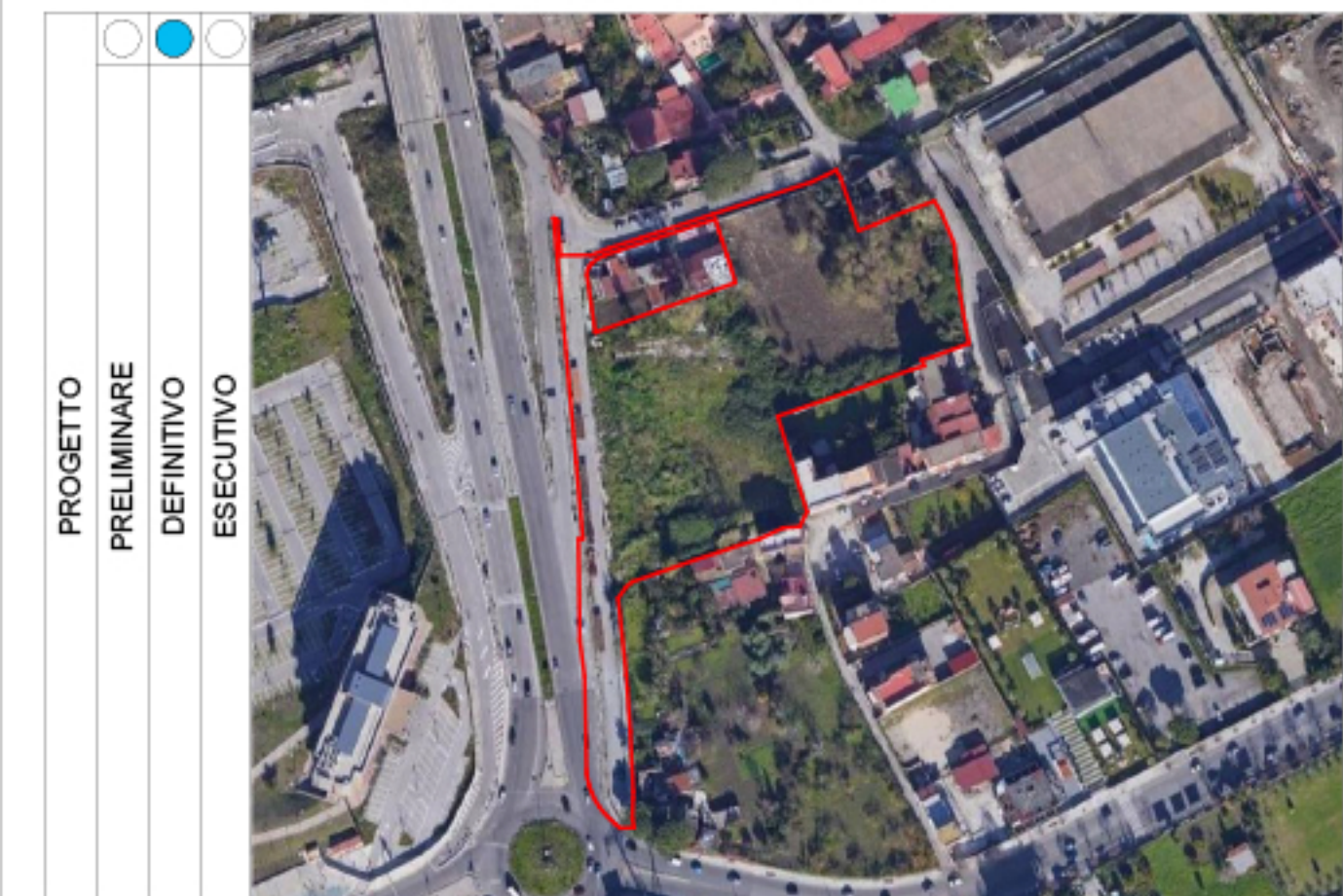

Piano Urbanistico Attuativo

OGGETTO: Progetto Preliminare Opere di Urbanizzazione Primaria Per un'area ricadente nel quartiere di Ponticelli, via Domenico Rea

ai sensi de: -artt.23 e 149 - Ambito n.18: Ponticelli) della NTA della Variante Generale al PRG del Comune di Napoli.

U.11.TAV.7 Viabilità - Planimetria della Segnaletica Stradale orizzontale e verticale

PROGETTO PRELIMINARE DEFINITIVO ESECUTIVO	STUDIO ARCHITETTO DIEGO MAROTTA	PROGETTISTA: ING. CLAUDIO TRONZI	IMMOBILE SITO IN: VIA DOMENICO REA
via Raffaele Marotta n° 92 80128 - Napoli 091-193.20.696 architettonaut@bobmail.com	Arch. Diego Marotta Arch. Diego Marotta Napoli	ING. CLAUDIO TRONZI	
Gruppo di Lavoro: Ing. Claudio Tronzi			
			Data: Dicembre 2020

SCALA 1:500