

PIANTA PIANO TERRA - CORPO ALTO - NEGOZI DI VICINATO sc.1:100

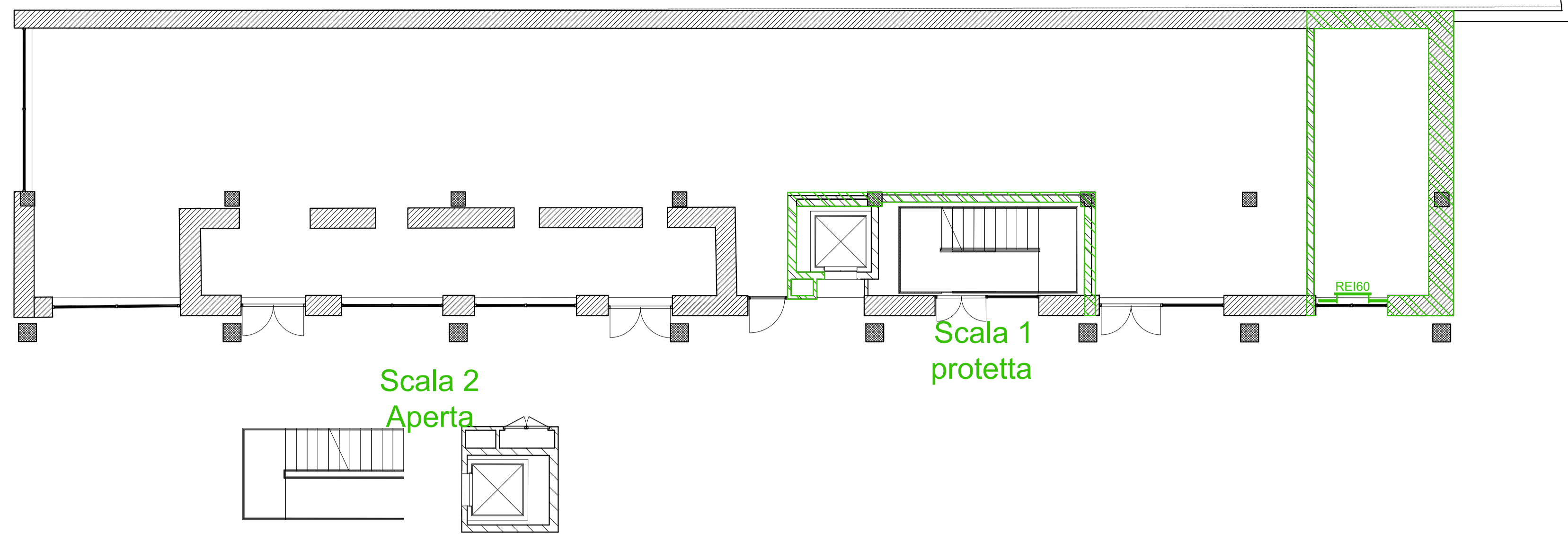

PIANTA PIANO TERRA - CORPO BASSO - NEGOZI DI VICINATO sc.1:200

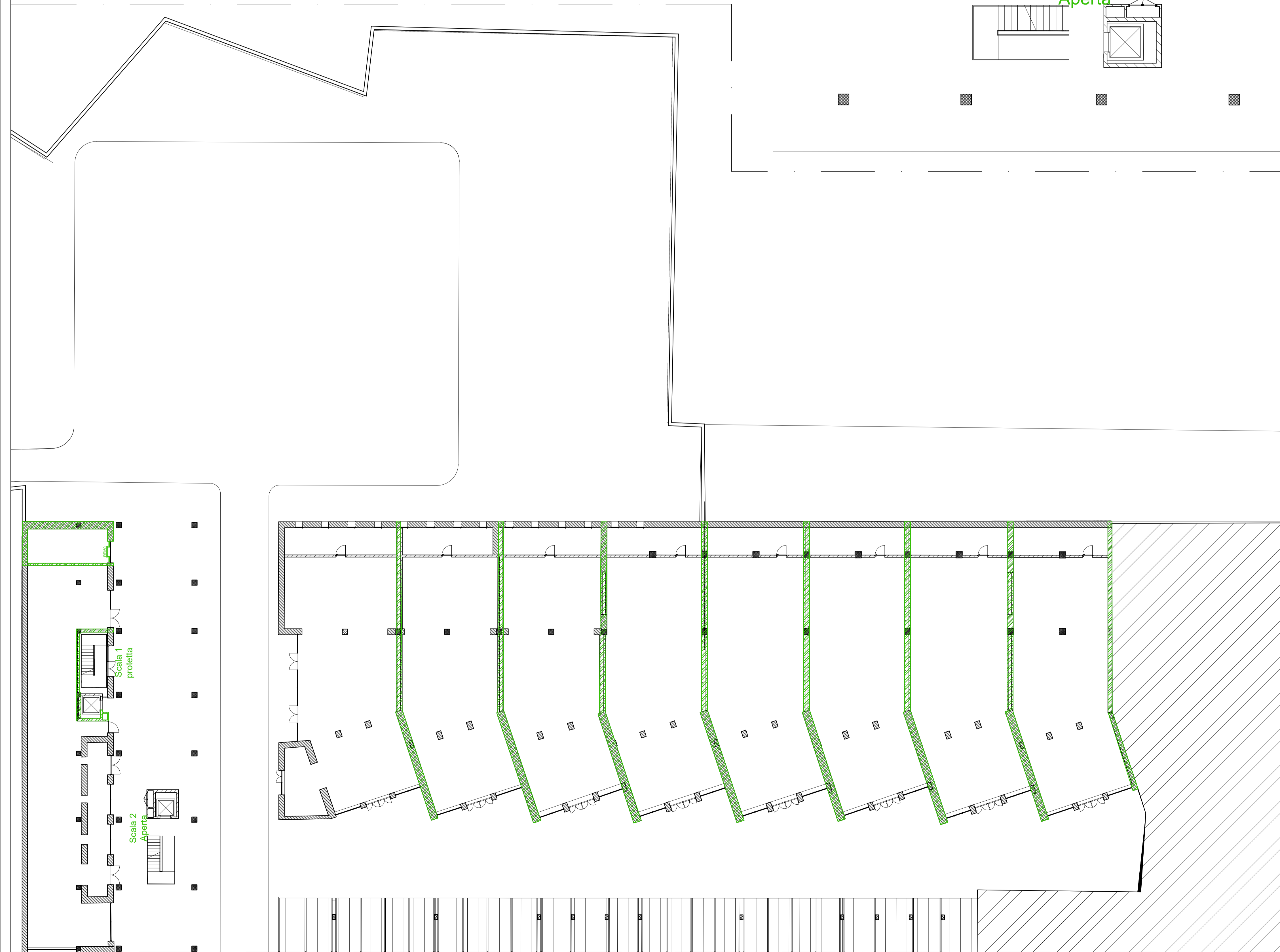

LEGENDA	
	PORTA REI 60 CON MANIGLIONE ANTIPANICO DIM 1.20/0.90
	PARETI TAGLIAFUOCO REI 60
	F.P.F. FILTRO A PROVA DI FUMO



PUA AMICARELLI

Piano di Recupero ai sensi dell'art. 26 della L.R. Campania n.16/2004, relativo ad un immobile sito in viale J.F. Kennedy n. 98 - 108, Napoli; ricadente in Ambito 6 - Mostra d'Oltremare, Zona nB e nFB, ai sensi della Variante Occidentale al PRG, Art.8; 18; 22; 28.

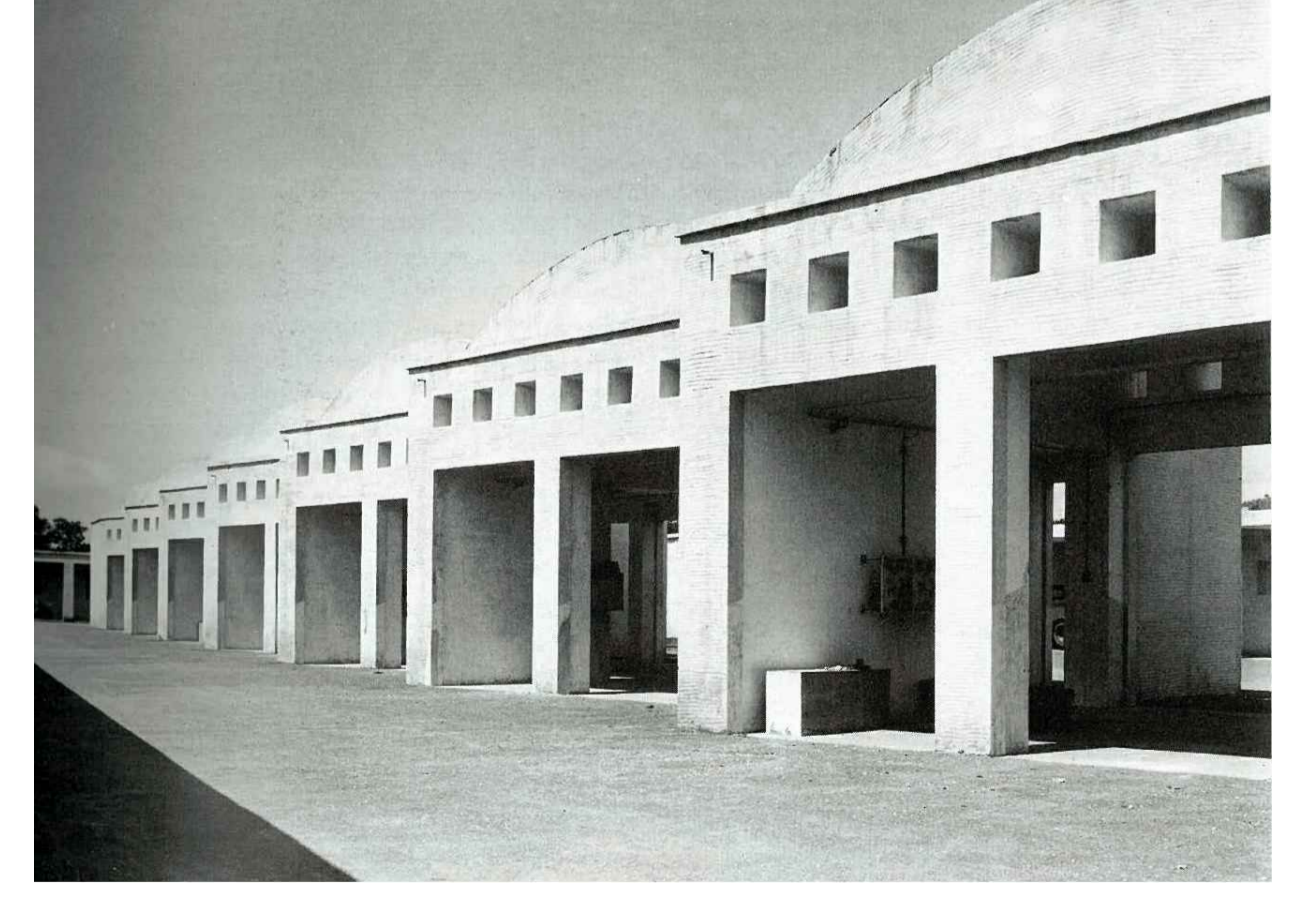

DIRIGENTE SERVIZIO PIANIFICAZIONE URBANISTICA ESECUTIVA arch. Andrea Ceudech RESPONSABILE DEL PROCEDIMENTO arch. Agrippino Graniero

TITOLO PIANO DI RECUPERO CON VALORE DI PERMESSO DI COSTRUIRE		
COMMITTENTE - PROPONENTE ORION IMMOBILIARE srl via Rosi 79, Volla (NA)	PROGETTISTI CORVINO + MULTARI via Pontil Rossi 117/a, Napoli tel 081 744 1678 info@pec.corvinoemultari.com	CONSULENTI disciplina urbanistica ed edilizia arch. Giancarlo Graziani ing. Stefano Pisani
ORION IMMOBILIARE s.r.l. Via Rosi, 79 - 80048 Volla (NA) P.IVA: 06930141270		
DATA Ottobre 2022	CODICE PC_ANT_03	TITOLO Compartimentazioni_01
		SCALA 1 : 100