

PIANTA PIANO TERRA - CORPO ALTO - NEGOZI DI VICINATO sc.1:100

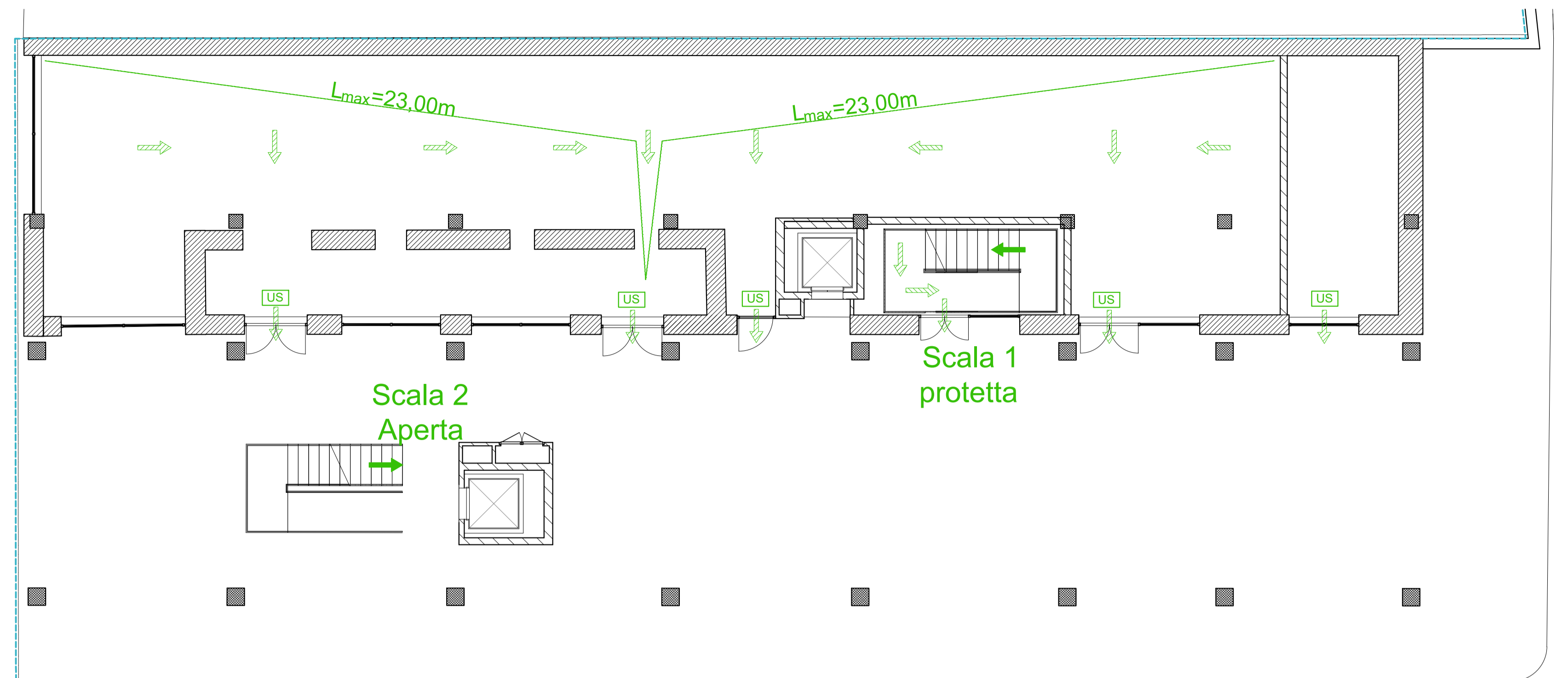

PIANTA PIANO TERRA - CORPO BASSO - NEGOZI DI VICINATO sc.1:200

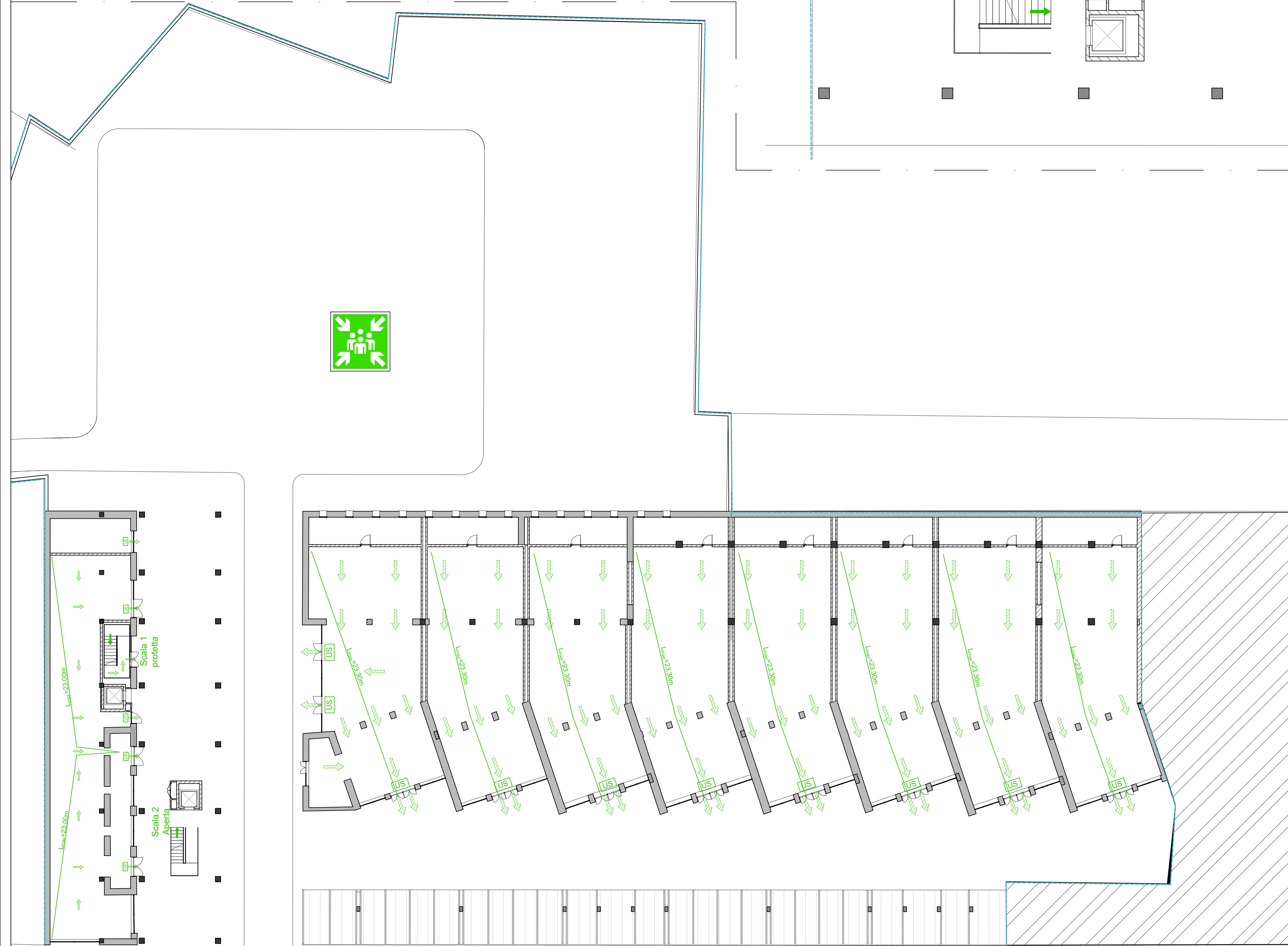

| LEGENDA | |
|---------|----------------------------------|
| | USCITA DI SICUREZZA |
| | PERCORSO DI ESODO IN ORIZZONTALE |
| | PERCORSO DI ESODO IN DISCESA |
| | PUNTO DI RACCOLATA |
| | LUNGHEZZE DI ESODO |



PUA AMICARELLI

Piano di Recupero ai sensi dell'art. 26 della L.R. Campania n.16/2004, relativo ad un Immobile sito in viale J.F. Kennedy n. 98 - 108, Napoli; ricadente in Ambito 6 - Mostra d'Oltremare, Zona nB e nFB, ai sensi della Variante Occidentale al PRG, Art.8; 18; 22; 28.

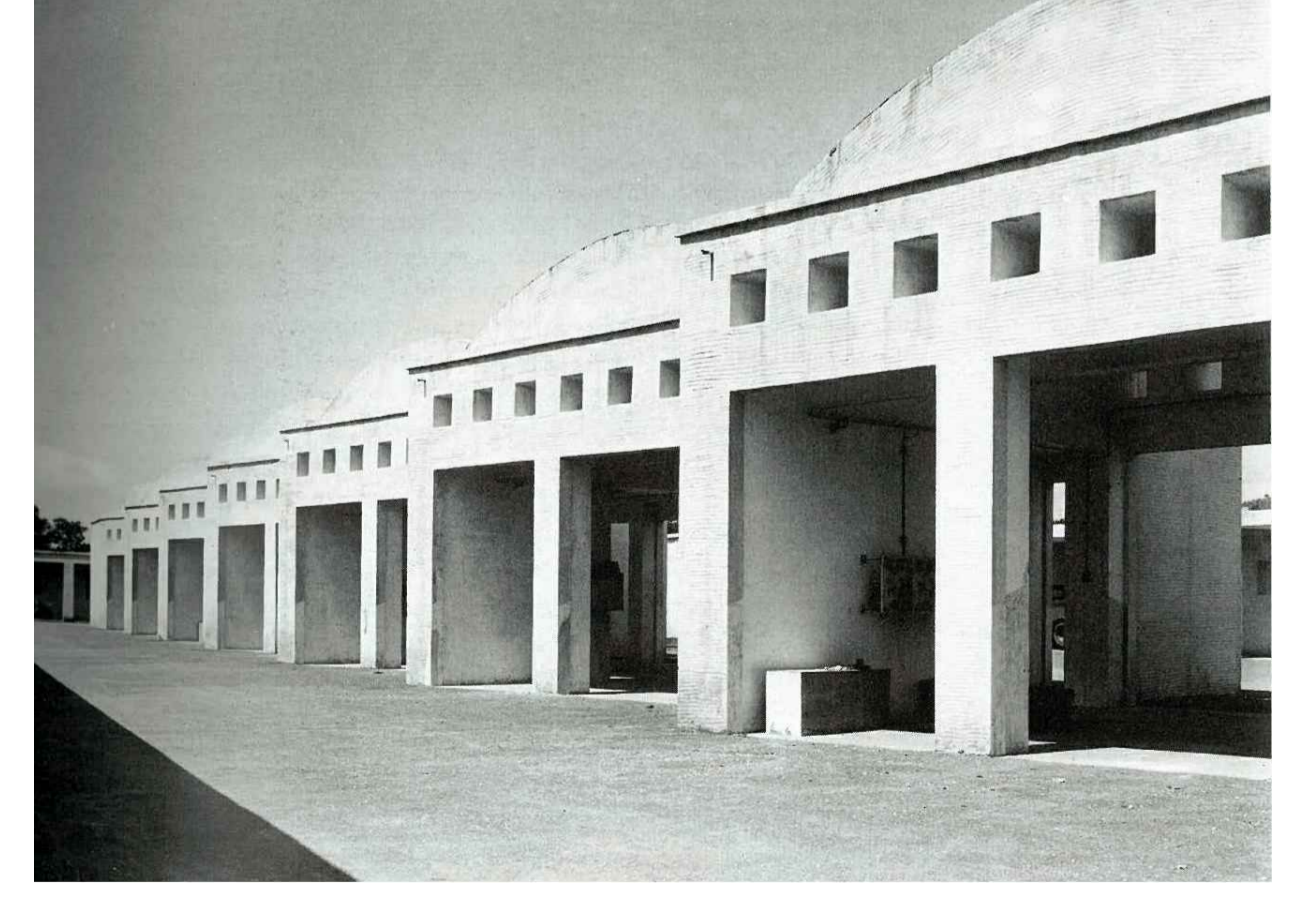

DIRIGENTE SERVIZIO PIANIFICAZIONE URBANISTICA ESECUTIVA arch. Andrea Ceudech RESPONSABILE DEL PROCEDIMENTO arch. Agrippino Graniero

| | |
|---|---|
| TITOLO PIANO DI RECUPERO CON VALORE DI PERMESSO DI COSTRUIRE | |
| COMMITTENTE - PROPONENTE ORION IMMOBILIARE srl via Rossi 79, Volla (NA) | PROGETTISTI CORVINO + MULTARI via Pontil Rossi 117/a, Napoli tel 081 744 1678 info@pec.corvinoemultari.com |
| CONSULENTI disciplina urbanistica ed edilizia arch. Giancarlo Graziani ing. Stefano Pisani | |
| DATA Ottobre 2022 | CODICE PC_ANT_05 |
| TITOLO Vie di esodo_01 | SCALA 1 : 100 |