

AREA DA DESTINARE AD ATTREZZATURA AD USO PUBBLICO
AI SENSI DELL'ART 56 DELLE NTA DELLA VARIANTE AL PRG

LEGENDA STATO DI FATTO

- DEMOLIZIONI
- CHIUSURA VANI ESISTENTI
- NUOVE COSTRUZIONI

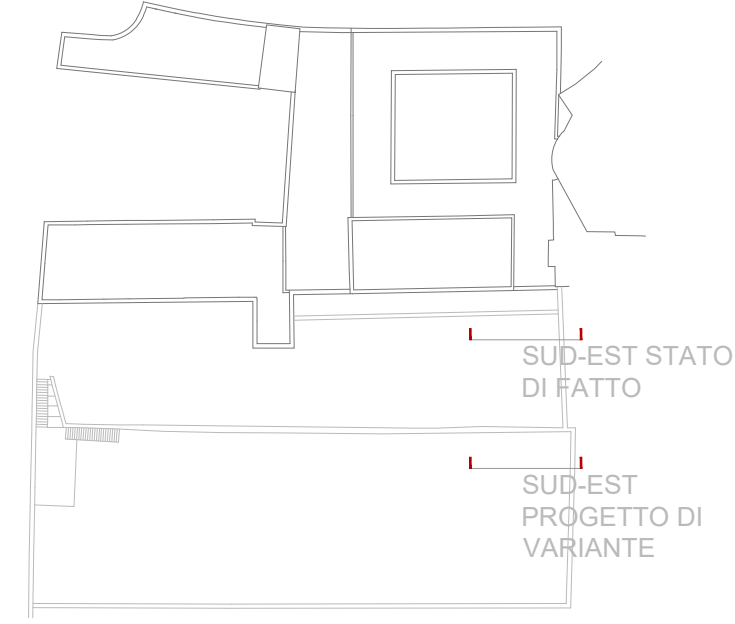

LEGENDA PROGETTO

- A PREPARAZIONE DELL'EDIFICIO**
A01 Demolizioni
- B ISOLAMENTI TERMOACUSTICI**
B01 Pannello per l'isolamento termoacustico
- C CHIUSURE PERIMETRALI**
C01 Ripristino pareti perimetrali esistenti
- D RIVESTIMENTI ESTERNI DI PARETE**
D01 Rivestimento di pareti esterne con intonaco, rasatura armata e tinta
- E PARTIZIONI INTERNE**
E01 Parete perimetrale in mattoni forati - sp. 20cm
E02 Tramezzatura interna in mattoni forati - sp. 8cm
E03 Parete perimetrale cavada in mattoni forati - sp. 12cm
- F SERRAMENTI ESTERNI**
F01 Serramenti esterni metallici con vetrocamera
- G SERRAMENTI INTERNI**
G01 Porta interna in legno a battente
G02 Porta interna in legno a scomparsa
G03 Portoncino di ingresso
- H RIVESTIMENTI INTERNI DI PARETE**
H01 Rivestimento di pareti interne con intonaco, rasatura e tinta
H02 Rivestimento di pareti con piastrelle in gres porcellanato
- I PAVIMENTAZIONI INTERNE**
I01 Pavimento interno in legno
I02 Pavimento in piastrelle di gres porcellanato
I03 Pavimento interno in pietra
I04 Alzate e pedate in pietra
- J RIVESTIMENTI INTERNI DI SOFFITTO**
J01 Rivestimento di soffitto interno con intonaco, rasatura e tinta
J02 Controsoffitto in lastre di cartongesso
J03 Controsoffitto in lastre di cartongesso idrorepellenti
- K PROTEZIONI E DELIMITAZIONI**
K01 Parapetto in acciaio zincato preverniciato e lastre di vetro stratificato
K02 Davanzali in pietra naturale
K03 Soglie in pietra naturale
K04 Battiscopa in legno
- L ATTREZZATURE ED ARREDI**
L01 Lavabo
L02 Vaso igienico
L03 Attrezzature per servizi igienici disabili
- M PAVIMENTAZIONI ESTERNE**
M01 Pavimentazione esterna in gres porcellanato
- N COLLEGAMENTI VERTICALI**
N01 Scale in acciaio
N02 Impianto di elevazione con struttura in acciaio

0 1 2 5m

STATO DI FATTO

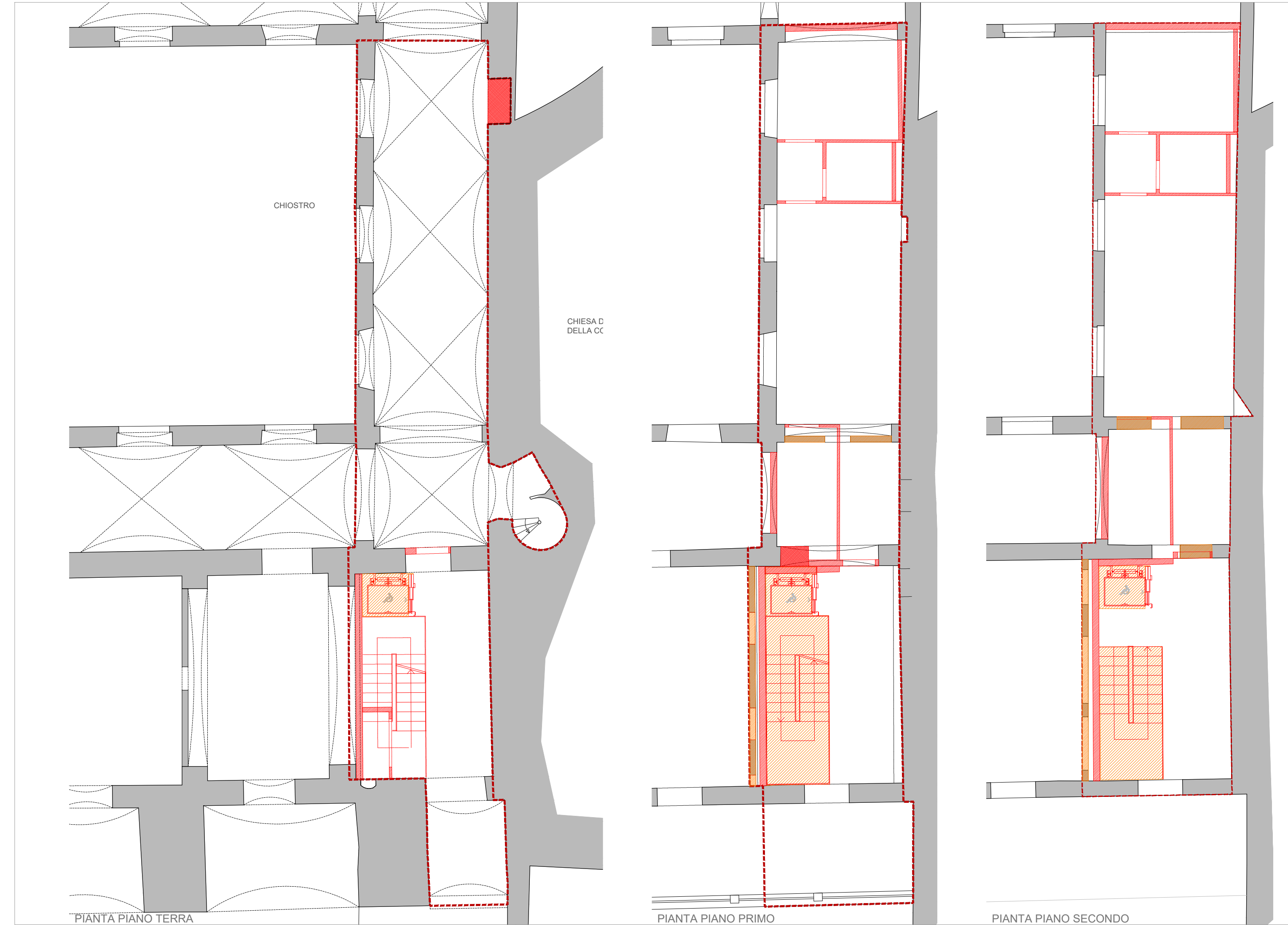

PROGETTO DI VARIANTE

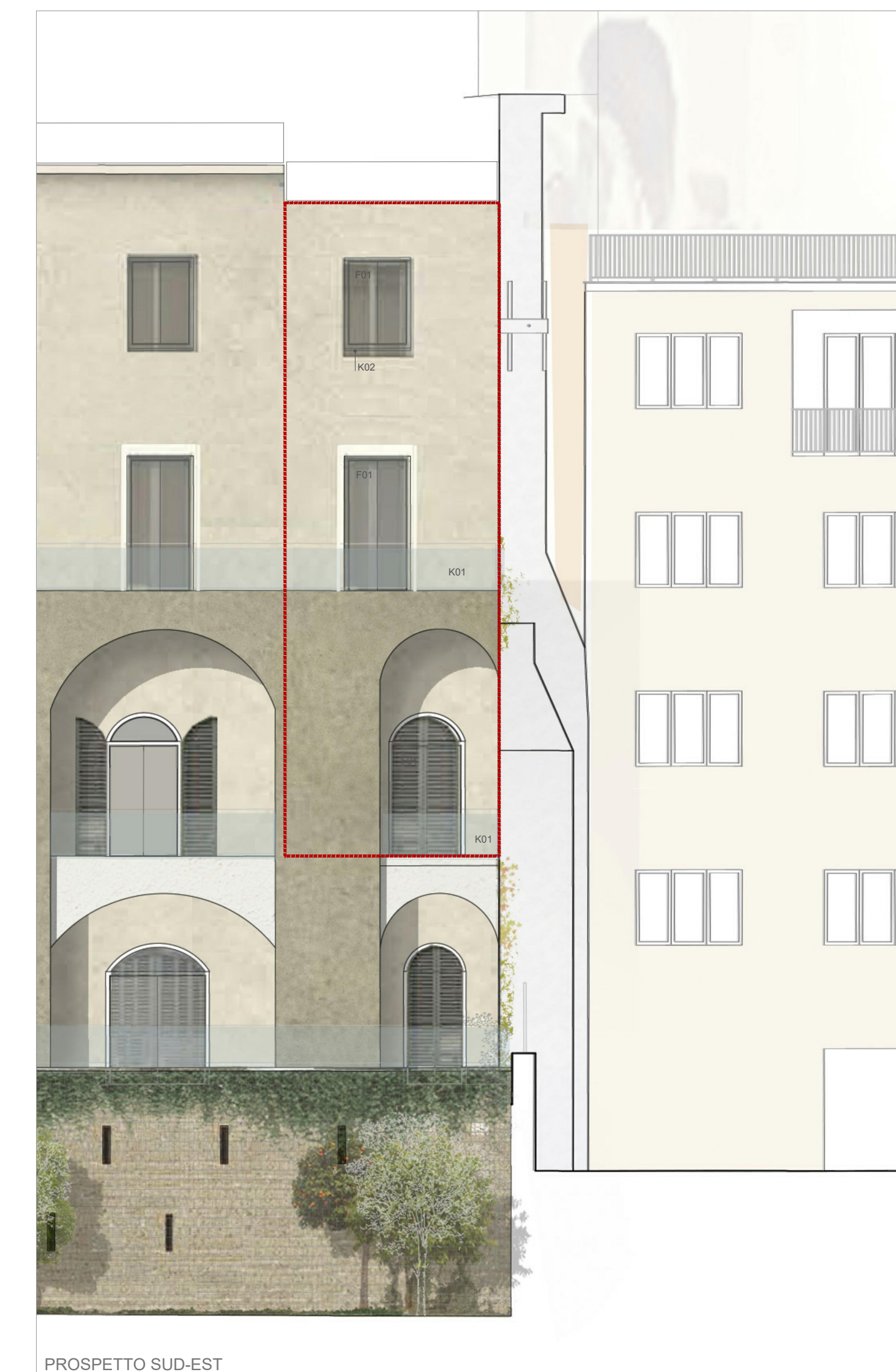

Variante al progetto definitivo di una struttura per attività culturali, sociali ed assistenziali, in via Villanova 16, Napoli da realizzare ai sensi dell'art. 56 delle Norme Tecniche di Attuazione della Variante al PRG di Napoli approvato con delibera di Giunta n. 488 del 22/07/2016

Soggetto proponente: Edil Co Fi srl

n tavola	ARpnt001a				
scala	1:100				
oggetto	Stato di fatto e progetto: piante e prospetto				
tipo elaborato	progetto definitivo-variante				
nome file	031vURcnva.dwg				
commessa	fase	comparto	tipo	numero	rev.
031	v	AR	pnt	001	a
rev.	data	redatto	verificato	approvato	oggetto revisione
a	06-2019	I.L.	G.A.	oda	prima emissione

coordinamento, progettazione architettonica e paesaggistica
Od'A Officina d'architettura S.r.l.
Direttore Tecnico: arch. Alessandra Fasanaro

od'a officina d'architettura
via p.e. imbricari 43 info@oda.na.it
80132 napoli www.oda.na.it
tel + 39 081 5512020 p. fax 0757516634
fax + 39 081 661430 c.ciaa 656217

aspetti giuridici
avv. Enrico Soprano
progettazione strutturale
ing. Rocco Gravinese